

03

민선6기 4개년 과제

01	국책지자체사업구분	355
02	연차별 추진계획	357
03	사업비 주체별 소요예산	362
04	전략별 예산배부제시	363
05	연도별소요예산	367
06	사업성과지표	369
07	기대효과	392
08	핵심전략 및 공약총괄도표	399

01 국책지자체사업구분

국책사업 [4]



지자체 사업 [96]

- 일(자리) 복(지) 터진 수원 추진
- '작지만 큰 힘 되는 공유경제' 활성화 추진
- 맞춤형 지역전문가 채용
- 임산부(공직자 등) 우대 확대
- 고용복지+센터(고용복지통합센터) 설립
- 소상공인 및 전통시장 활성화
- 중소벤처기업 지원기관 설립
- 비정규직 근로자 정규직 전환
- 사회적경제 활성화
- 에너지 절약주택 리모델링 사회적기업 지원
- 수원시종합안전대책 추진
 - - 휴대용 안전 지킴이 서비스
 - - '안전사각지대 CCTV확대' 프로젝트 추진
- 수원 안전마을 확대 조성
- 안전도시통합본부 설치
- 어린이, 여성, 노인 등 안전도시 추진
 - - 여성안심귀가「로드매니저」운영
 - - 우먼하우스케어 방법서비스
 - - 독거노인 응급안전돌봄사업 확대
- 24시간 재난안전 상황실 확대 운영
- 초등학교 생존수영 강습 추진
- 공공토지자산 관리체계 구축
- 수원형 공공디자인 구축
- 수원 R&D Science Park 조성
- 수원 군 공항 이전 및 스마트폴리스 조성 촉진
- 수원역 주변 성매매 집결지 정비
- 수원컨벤션센터 건립
- 영흥 힐링파크 조성
- 공동주택관리 지원센터 운영
- 원도심 재생 시민약속사업 (도심재생사업 지속 추진)
- 건강미래도시 조성
- 안심먹거리 검증시스템 구축
- 5-Free 수원 조성
 - - 석면 Free
 - - 아토피 Free
 - - 미세먼지 Free
 - - 방사능 Free
 - - 장애 Free

- 아동주치의제도 도입
- 마음건강지원사업 추진
- 어린이 초경바우처 도입
- 서수원 병원 추진
- 농수산물도매시장 시설현대화 추진
- 시민이 만드는 도시농업 네트워크 구축
- 생활체육 활성화 지원
- 수원시 노인치매정신건강센터 설치
- 임산부 건강챙기기 추진
- 아시아 인간도시네트워크 추진
- 수원 지속가능 도시재단 설립
- 수원형 전환도시 조성
- 생물다양성 기반 구축
- 수원형 생태마을 조성 추진
- 수원수목원 조성 추진
- '6분 거리 내 시민의 숲' 조성사업 추진
- 공동주택 층간소음 조정기구 마련
- 꿈꾸는 놀이터 조성
- 애견공원 조성
- 온실가스 저감 확대!
신재생에너지로 건강한 수원
- '레인시티 수원' 시즌 2
- 도심 철도네트워크 구축
- 노면전차 도입
- 수원역 환승센터 건립
- 버스공공성 강화
- 시내버스 준공영제 도입 및
마을버스 공공성 강화
- 학생 통학용버스 지원
- 생태교통도시 조성
- 서울 출퇴근 광역버스 증차
- 공영자전거 확대
- 1회 환승으로 목적지까지
대중교통 연계서비스 구축
- 성균관대 복합역사 개발
- 여성친화도시-정책담당관 도입
- 퇴직(예정) 공무원 사회참여 지원
- WHO 고령친화도시 인증 추진
- '국경 없는 수원' 프로젝트 추진
- 장애인 맞춤형 서비스 제공
- 주거복지센터 설립
- 수원시 장애인체육관 건립
- 사회복지봉사자 처우개선 추진
- 수원형 공공어린이집, 특수 어린이집 확대
- 팔달구 노인복지관 건립
- 수원자치역량 강화교육 추진
- 시민중심 체육활동 정비 추진
- 수원 대학원대학 설립을 통한 인재 육성
- 학교 밖 청소년 지원 추진
- 수인선 상부 공간을 활용한 도서관&공원화
- 창의혁신센터 희망등대 설립
- FIFA U-20 중심도시 추진
- 공공도서관 확충 등 추진
- '매혹적인 수원관광' 2016 브랜드런칭 추진
- 수원시 프리Wi-Fi,
'수리파이(SuRee-Fi)' 구축
- 정조테마 상설공연장 건립
- 북수원 청소년수련시설 및
호매실 청소년 문화의집 건립
- 학교 안심 프로그램 확대
- 감성재능 키움 학교 만들기
- 학교체육 활성화 추진
- 종합운동장과 연계한
복합스포츠클럽단지(K-Wiz) 조성
- 수원특정시(준광역시) 추진
- 공무원 역량평가 제도 도입
- 부패 Zero, 청렴1등 수원 실현
- 수원형 주민자치회 모델 추진
- 사공(공동, 공정, 공개, 공감)이
만드는 도시 추진
- 공직 인재키움 프로젝트 추진
- 행정혁신 3S(speed, smile, smart),
스타트 UP
- 공공재정 건실화 추진
- 자치분권 혁신 플랫폼 마련
- 민간위탁사업 효율화 방안
- 좋은시정위원회 시즌2 추진
- 마을만들기 확대 등 추진
- 시민과함께 하는 주민자치회
- 주민참여 예산제확대
- 마을만들기 확대에 따른
수원형 특화사업추진

02 연차별 추진계획

안전한
도시, 수원

전략 1 ▶ 알짜 일자리 확대

번호	주요사업	단위	2014	2015	2016	2017	2018
1	일자리 창출	건	30,000	34,000	32,000	32,000	32,000
11	공유경제 활성화 추진	건	로드맵작성	조례제정 및 위원회 운영	기업발굴 및 지원	목표추진	목표추진
17	임기제 채용확대	명	10	22	16	16	16
18	임신·육아공직자 도우미 운영	명	계획수립	20	20	20	20
31	고용복지+센터 (고용복지통합센터) 설립	-	고용노동부 신청	설립 및 운영	운영	운영	운영
32	영세소상공인 경영안정대책지원	건	600	500	500	500	500
66	중소벤처기업 지원관 건립	개소				1	
	수원 첨단산업진흥재단 설립	개소				1	
67	공공출연기관 비정규직 정규직 전환	%		10	20	50	100
68	사회적경제 기업 창업	업체	20	10	10	11	11
71	녹색건축물 조성지원사업	-	계획수립	연차별추진	연차별추진	연차별추진	연차별추진

전략 2 ▶ 엄마품 안전사회 구현

번호	주요사업	단위	2014	2015	2016	2017	2018
33	4대전략 14대과제 세바이행과제(51건) 추진	사업	치안안전 실태분석 영역 등	안전등불 사업 등	지역 안전지수 개발 등	매산동 르네상스 사업 등	중앙안전 체험관 조성 등
			4	25	6	7	9
34	수원시민안전체험센터 설치	-		사업유치준비	사업공모참여	착공	준공
35	휴대용 안전기기 보급	-		계획수립 대상자 파악 신청및보급			
	방범 CCTV 확대 설치	개소	167	100	100	100	100
36	수원 안심마을 선정 및 조성	개소	1	2	2	2	2
12	안전도시통합본부 설치	%		100			
61	여성안심귀가「로드매니저」운영	명		400	450	500	550
	독거노인 응급안전시스템 설치 확대	가구	1,800	2,000	2,100	2,200	2,300
72	24시간 재난안전 상황실 확대 운영을 위한 인원 총원(계획)	명		2	1	1	2
86	초등학생 생존수영 강습 추진	-	교육과정구성	전면 시행	연차별추진	연차별추진	연차별추진

전략 3 동·서가 잘사는 수원 실현

번호	주요사업	단위	2014	2015	2016	2017	2018
12	공유재산 공간정보화 추진	필지		22,291	23,000	23,000	23,000
13	디자인 관련 조례 제정 및 가이드라인 개발	-	개정추진	개정	사업적용	사업적용	사업적용
37	R&D 단지조성	%	5	20	50	60	100
38	수원 균형발전 이전 및 스마트폴리스 조성 촉진	%	5	10	15	20	100
39	수원역세권 성매매집결지 정비	%	10	40	75	100	
40	수원컨벤션센터 건립	%	20	35	50	70	100
73	영흥 힐링파크 조성	%	5	20	50	60	100
74	공동주택관리 지원센터 운영	-	수원시 공동주택 민·관합동 조사단 운영	공동 주택관리 지원센터 운영	운영	운영	운영
75	테마형 도시사업 추진 (공공기관 이전부지 균형개발)	%	10	20	30	65	100
76	행궁동 수원형도시리네상스 사업	%	40	100			
	매산동 수원형도시리네상스 사업	%	10	30	60	100	
	도시재생 전략계획 수립	%	10	100			
	도시재생 거버넌스 실현	%	10	40	70	100	
77	농어업 역사·문화·전시 체험관 건립	%	5	15	40	70	100

건강한 도시, 수원

전략 4 건강미래 도시 조성

번호	주요사업	단위	2014	2015	2016	2017	2018
9	수원시 보건행정 혁신계획	%		50	70	70	70
46	안심먹거리 검증시스템 구축	%					100
47	건축물 석면조사 추진	%	90	100	확대추진	확대추진	확대추진
	환경성질량/아토피질환 인식개선도	%	65	70	75	90	95
	미세먼지	µg/m³	50	49	48	47	46
	수산물 안정성 검사	%		100			
	비규격 불량드 정비	개소	500	1,000	500	297	
62	소아건강지킴서비스 운영	%		75	80	85	90
63	정신건강검진	명		500	700	900	1,100
64	초경 바우처 지원	명	600	1,000	1,200	1,500	2,000
69	종합병원 유치	개소					1
70	농수산물도매시장 시설현대화 추진	-		예비타당성 조사	착공	공사추진	공사추진
81	공동주택 생활원에 및 치유타발 교육	개소	4	4	4	4	4
87	생활체육프로그램 참여	명	3,500	3,650	3,750	3,850	4,000
96	치매조기검진 및 치료비지원	명	6,000	6,000	7,000	8,000	9,000
97	임산부 산후 관리율	%	20	25	30	35	40

전략 5 지속가능 도시 구현

번호	주요사업	단위	2014	2015	2016	2017	2018
2	아시아 인간도시네트워크 추진	-			포럼개최	정상회의개최	
14	(가칭)수원시 지속가능 도시재단 설립	%		100			
15	수원형 생태마을 조성	%	16.7	26.7	33.2	16.7	6.7
	생태교통도시 조성	%	16.7	23.3	20.0	20.0	20.0
	공영자전거 확대	%			62.5	12.5	25.0
16	생물다양성 기반 구축	제도 정비	내용검토	조례제정	기본 계획수립 연구용역		
		기초 조사		모니터링단 구성 및 모니터링 실시		GIS 시스템 구축 및 갱신	
41	수원형 생태마을 조성 추진	%			30	50	20
48	수원수목원 조성 추진	-		대상지선정	기본계획수립		사업추진 및 개방
49	'6분 거리 내 시민의 숲' 조성사업 추진	-	계획수립	23	23	23	23
78	충간소음 조정	%	60	80	100	100	100
82	상상어린이공원조성	개소		5	5	5	5
83	애견공원 조성	개소	1	1		1	1
84	공공부문 신재생에너지 보급	개소	12	6	7	7	7
	민간부문 신재생에너지 보급	개소	162	293	293	293	193
85	'레인시티 수원' 시즌 2	개	69	88	88	88	88

전략 6 지속가능한 교통체계 구축

번호	주요사업	단위	2014	2015	2016	2017	2018
42	도심 철도네트워크 구축	-			신분당선 (정자~광교) 개통	수인선 (수원~인천) 개통	
		-			신수원선 공사추진	신분당선 (광교~호매실) 공사추진	
43	도시철도 1호선(노면전차) 도입 달성도	%	10	30	40	70	100
44	수원역 환승센터 건립(공정률)	%	15	60	100		
50	지하철 시대에 따른 마을버스 확대	대	62	65	70	72	74
51	생태교통 종합마스터플랜 수립	%	80	20			
52	출·퇴근형 맞춤형 버스	대	83	15	12	10	10
53	공영자전거 확대	대			1,500	1,500	3,000
54	연계노선조정 및 마을버스노선 확충	노선수	1	6	25	15	10
79	성균관대 복합역사 개발사업	%	20	30	60	100	

전략 7 자부심을 느낄 수 있는 복지 실현

번호	주요사업	단위	2014	2015	2016	2017	2018
10	여성친화지원사업추진	건	6	6	7	7	7
19	퇴직예정공무원 맞춤형교육	회	기본계획	2	2	2	2
29	고령친화도시 인증 추진계획 수립	%	계획수립	목표추진	가입인증	목표추진	멤버십 갱신
30	(가칭)글로벌청소년지원센터 건립	개소		1			
65	장애인 맞춤형 프로그램 개발 확대	개	28	31	34	34	34
80	주거복지센터 설립	%		50	50	100	100
88	수원시 장애인 체육관 건립	-			1		
98	종사자 처우개선 확대로 서비스 전문성과 민주성 보장을 위한 기반 구축	%		50	90	100	100
99	수원형 어린이집 설치	개소					2
100	팔달구 노인복지관 건립	%	10	30	100		

전략 8 고품격 교육문화 도시 조성

번호	주요사업	단위	2014	2015	2016	2017	2018
3	시민자치대학 설립 및 운영	-		설립	운영	운영	운영
20	직장운동경기부 감축	팀	6	4~5			
21	수원 대학원대학 설립을 통한 인재 육성	-		전문정책 과정 개설	운영	운영	운영
22	학교 밖 청소년 맞춤형 지원프로그램	명	40	45	50	55	60
45	수인선 상부공간 공원 조성사업	%	5	7	30	100	-
	도서관 건립사업	%	10	20	40	100	-
56	창의혁신센터 희망등대 설립	-		청소년 희망등대 개소	운영	운영	운영
57	FIFA U-20 중심개최도시 선정	-		1			
58	공공도서관 확충	개소	4	1	1	3	
59	'매혹적인 수원관광' 관광객 유치	만명	530	560	650		
89	수원시 프리Wi-Fi, '수리파이(SuRee-Fi)' 확산 조성	개소	16	30	30	30	30
90	정조테마 상설공연장 건립	-		기본계획	실시설계		준공
91	복수원 청소년수련시설 건립	-		건립부지선정	착공		준공 및 개관
	호매실 청소년 문화의집 건립	-		설계 및 착공		준공 및 개관	
92	초등방과후 돌봄교실 운영	개교	26	28	30	32	34
	학교밖꿈나무안심학교 운영	개교	2	2			
93	감성재능 키움학교 만들기 프로그램 운영	학교수	148	160	160	160	160
94	신나는 주말생활체육학교	명	9,000	9,000	10,000	11,000	12,000
95	종합운동장과 연계한 복합스포츠허브단지(K-Wiz) 조성	%	49	15	10	3	5

전략 9 수원형 시민자치 실현

번호	주요사업	단위	2014	2015	2016	2017	2018
4	수원특례시 추진	회	1	1	1	1	
	일반구 분구 추진	회		1	1	1	1
5	공무원 역량 평가제도 도입	-		기본계획수립	역량평가 모델개발	실시	실시
6	청렴 1등 도시 수원 달성	등급	2	1	1	1	1
7	수원형 주민자치회 모델 추진	-		모델개발			시범사업추진
8	위원회 정비	%		20	40	80	100
	비정규직 해소조치	%		10	20	50	100
	예산집행 결과공개	회	1	1	1	1	1
	시민참여한마당	건	500	600	700	800	900
23	공직인재키움 프로젝트 추진	-	기본계획	정책교육/ 현장교육/ 파트너 교육실시	목표추진	목표추진	목표추진
24	행정혁신 3S(speed, smile, smart), 스타트 UP	-		스마트 모바일 오피스구축	영상회의 시스템구축	목표추진	목표추진
25	공공재정 현황 점검회의	회		1	2	2	2
26	풀뿌리협의체구성	-		1			
27	민간협력 표준모델	회	1	2	2	1	1
28	좋은시정위원회 시즌2 추진	회	20	20	20	20	20
60	주민자치회 시범실시	개소	2	2	4	12	전면시행
	마을만들기추진단조직 확대	회		1			
	지속가능한 마을만들기 공모사업 확대	개	100	120	120	120	120

03 사업비 주체별 소요예산

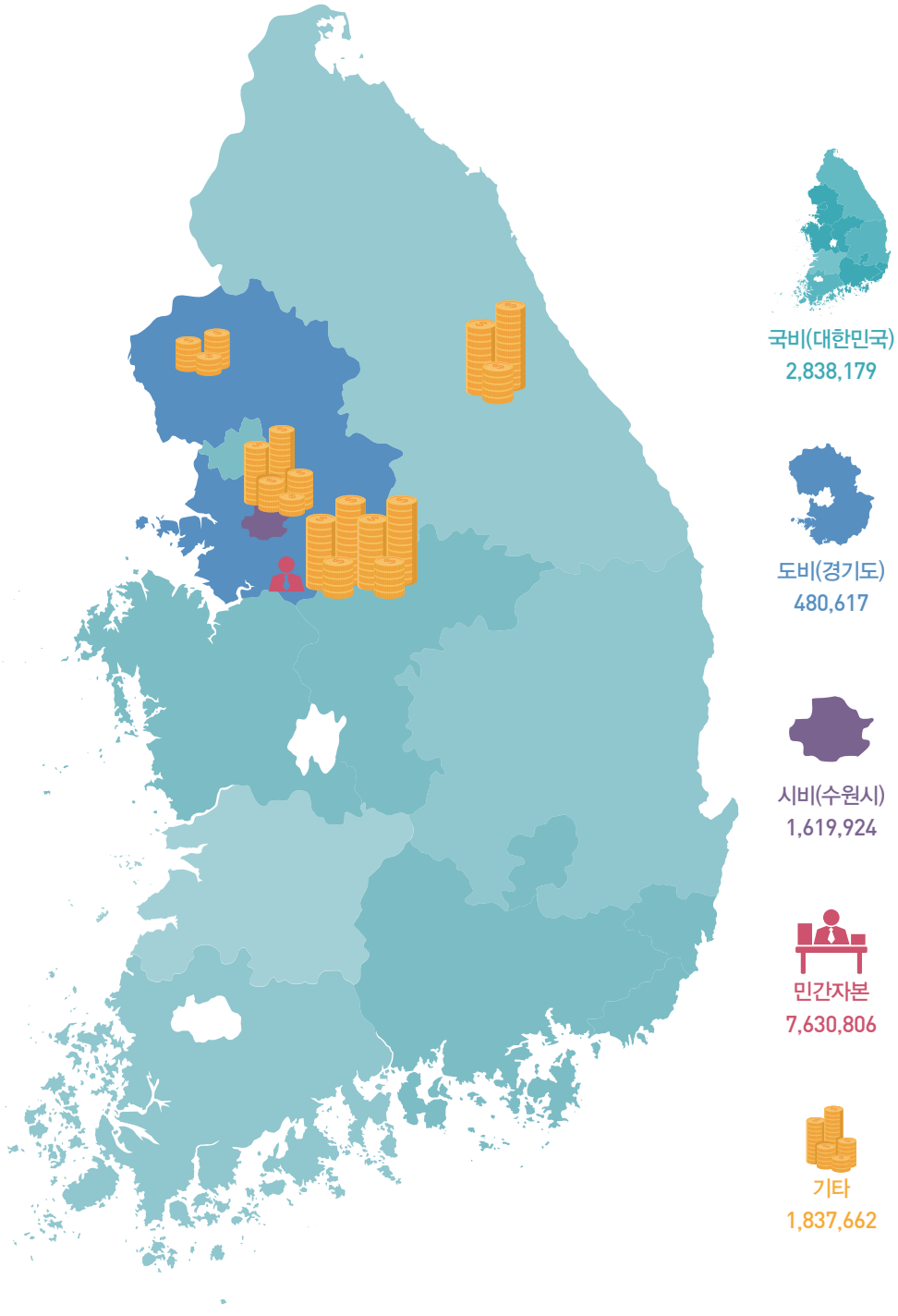

04 전략별 예산배부제시

안전한
도시, 수원
(29건)

전략	번호	주요사업	계	기투자	2014	2015	2016	2017	~2018.6	2018.7~
알짜 일자리 확대 (10)	1	일(자리) 복(지) 터진 수원 추진	50,473	22	5,602	9,633	10,124	10,622	9,764	4,706
	11	'작지만 큰 힘 되는 공유경제' 활성화 추진	293	20	10	50	71	71	71	0
	17	맞춤형 지역전문가 채용	2,828	0	224	819	595	595	595	0
	18	임산부(공직자 등) 우대 확대	1,394	0	600	129	214	222	229	0
	31	고용복지+센터 (고용복지통합센터) 설립	270	0	0	270	0	0	0	0
	32	소상공인 및 전통시장 활성화	53,946	32,396	6,000	4,084	4,482	3,942	2,021	1,021
	66	중소벤처기업 지원기관 설립	34,035	0	0	1,000	33,035	0	0	0
	67	비정규직 근로자 정규직 전환	4,000	0	0	300	700	500	2,500	0
	68	사회적경제 활성화	22,151	8,345	2,036	2,869	3,001	3,050	1,220	1,630
	71	에너지 절약주택리모델링 사회적 기업 지원	0	0	0	0	0	0	0	0
		소 계	169,390	40,783	14,472	19,154	52,222	19,002	16,400	7,357
엄마품 안전 사회 구현 (8)	33	수원시종합안전대책 추진	0	0	0	0	0	0	0	0
	34	수원시민 안전체험센터 설치	45,000	0	0	25,000	20,000	0	0	0
	35	후대용 안전 자립이 서비스	61	0	0	61	0	0	0	0
		'안전사각지대 CCTV 확대' 프로젝트 추진	9,522	0	2,512	2,510	1,500	1,500	1,500	0
	36	수원 안전마을 확대 조성	4,010	0	0	1,010	1,000	1,000	1,000	0
	55	안전도시통합본부 설치	0	0	0	0	0	0	0	0
	61	어린이, 여성, 노인 등 안전도시 추진	725	22	3	100	200	200	100	100
	72	독거노인 응급안전돌봄사업 확대	2,226	742	116	372	332	332	166	166
86	24시간 재난안전상황실 확대 운영	300	0	0	300	0	0	0	0	
		소 계	64,844	764	2,631	30,103	23,782	3,782	3,516	266
동·서가 찰사는 수원 실현 (11)	12	공공토지자산 관리체계 구축	40	0	0	10	10	10	0	10
	13	수원형 공공디자인 구축	4,307	0	20	1,073	1,071	1,071	536	536
	37	수원 R&D Science Park 조성	230,000	100	500	40,000	82,000	83,400	20,000	4,000

전략	번호	주요사업	계	기투자	2014	2015	2016	2017	~2018.6	2018.7~
동·서기 잘사는 수원 실현 (11)	38	수원 군 공항 이전 및 스마트폴리스 조성	7,180,212	250	130	1,014	1,030	1,756	0	7,176,032
	39	수원역 주변 성매매 집결지 정비	110,800	0	20	300	480	90,000	20,000	0
	40	수원컨벤션센터 건립	315,000	0	2,561	20,000	85,000	85,000	72,439	50,000
	73	영흥 힐링파크 조성	227	0	27	200	0	0	0	0
	74	공동주택관리 지원센터 운영	290	0	0	60	70	80	40	40
	75	테마형 도시사업 추진	0	0	0	0	0	0	0	0
	76	원도심재생시민모임사업	7,900	400	300	2,400	2,400	2,400	0	0
	77	농어업역사·문화·전시 체험관 건립	0	0	0	0	0	0	0	0
	소계	7,848,776	750	3,558	65,057	172,061	263,717	113,015	7,230,618	
	총계	8,083,010								

건강한 도시, 수원 (33건)

전략	번호	주요사업	계	기투자	2014	2015	2016	2017	~2018.6	2018.7~
건강 미래 도시 조성 (12)	9	건강미래도시 조성	5,294	452	450	1,098	1,098	1,098	549	549
	46	안심먹거리 검증시스템 구축	200	0	0	0	0	0	200	0
	47	아토피 Free	8,500	3,150	150	1,300	1,300	1,300	650	650
		석면 Free	656	80	56	100	140	140	140	0
		미세먼지 Free	164,000	140,000	3,000	6,000	6,000	6,000	3,000	0
		방사능 Free	50	0	10	10	10	10	10	0
		장애 Free	2,450	450	200	450	450	450	450	0
	62	아동주치의제도 도입	363	0	0	70	70	98	63	62
	63	마음건강지원사업 추진	2,190	0	0	540	550	550	275	275
	64	어린이 초경바우처 도입	270	0	15	35	50	50	60	60
	69	서수원 병원 추진	265,300	0	0	0	0	0	0	265,300
	70	농수산물도매시장 시설현대화 추진	143,272	144	0	2,500	39,700	37,300	17,700	45,928
	81	시민이 만드는 도시농업 네트워크 구축	2,001	1,320	125	139	139	139	100	39
87	생활체육 활성화 지원	12,648	0	1,178	2,405	2,475	2,575	2,675	1,340	
96	수원시 노인치매정신 건강센터 설치	2,724	0	0	996	576	576	288	288	
97	임산부 건강행기기 추진	1,977	0	0	479	489	499	255	255	
	소계	611,895	145,596	5,184	16,122	53,047	50,785	26,415	314,746	
지속 가능 도시 구현 (12)	2	아시아 인간도시네트워크 추진	200	0	0	0	100	50	50	0
	14	수원 지속가능 도시재단 설립	11,270	0	0	800	2,300	2,630	2,720	2,820
	15	수원형 전환도시 조성	74,288	1,059	3,059	8,759	31,895	19,446	9,517	553
	16	생물다양성 기반 구축	790	0	50	50	230	330	130	0
	41	수원형생태마을 조성추진	5,860	0	68	300	5,492	0	0	0
	48	수원수목원 조성 추진	20,000	0	0	100	5,000	5,000	0	9,900
	49	'6분 거리 내 시민의 숲' 조성사업 추진	11,100	0	0	4,428	2,224	2,224	2,224	0
	78	공동주택 층간소음 조정기구 마련	320	0	0	80	80	80	40	40
82	꿈꾸는 놀이터 조성	10,000	0	0	1,050	3,000	4,000	1,950	0	

전략	번호	주요사업	계	기투자	2014	2015	2016	2017	~2018.6	2018.7~
지속 가능한 도시 구현 (12)	83	애견공원 조성	750	0	150	200	0	200	200	0
	84	온실가스 저감 확대! 신재생에너지로 건강한 수원	21,528	1,059	2,251	5,678	4,180	4,180	3,627	553
	85	'레인시티수원' 시즌 2	10,147	0	1,647	1,000	2,500	2,500	2,500	0
	소계		166,253	2,118	7,225	22,445	57,001	40,640	22,958	13,866
지속 가능한 교통 체계 구축 (9)	42	도심 철도네트워크 구축	4,637,533	3,709,689	0	861,364	66,480	0	0	0
	43	노면전차 도입	167,730	186	0	0	5,547	64,799	48,599	48,599
	44	수원역 환승센터 건립	75,000	5,004	29,400	27,600	12,996	0	0	0
	50	시내버스 준공영제 도입 및 마을버스 공공성 강화	149,299	10,132	10,133	27,568	30,654	33,721	18,546	18,545
		학생 통학용버스 지원	624	0	0	528	32	32	16	16
	51	생태교통도시 조성	13,800	0	390	1,890	7,040	2,590	1,890	0
	52	서울 출퇴근 광역버스 증차	2,087	0	468	1,619	0	0	0	0
	53	공영자전거 확대	33,100	0	350	891	15,183	12,676	4,000	0
	54	1회 환승으로 목적지까지 대중교통 연계서비스 구축	2,245	0	626	1,619	0	0	0	0
79	성균관대 복합역사 개발	6,000	0	0	4,000	2,000	0	0	0	
소계		5,087,418	3,725,011	41,367	927,079	139,932	113,818	73,051	67,160	
총계		5,865,566								

따뜻한 도시, 수원 (38건)



전략	번호	주요사업	계	기투자	2014	2015	2016	2017	~2018.6	2018.7~
자부심을 느낄 수 있는 복지 실현 (10)	10	여성친화도시-정책담당관 도입	6,063	763	764	1,086	1,100	1,150	600	600
	19	퇴직(예정) 공무원 사회참여 지원	300	0	60	60	60	60	60	0
	29	WHO 고령친화도시 인증 추진	100	0	0	100	0	0	0	0
	30	'국경 없는 수원' 프로젝트 추진	5,017	110	113	4,123	223	224	113	111
	65	장애인 맞춤형 서비스 제공	94,620	22,262	6,603	16,365	16,365	16,365	8,530	8,130
	80	주거복지센터 설립	700	0	0	150	150	200	100	100
	88	수원시장애인체육관 건립	25,000	0	0	578	14,422	10,000	0	0
	98	사회복지중사자 처우개선 추진	3,821	0	6	743	791	794	759	728
	99	수원형 공공어린이집, 특수 어린이집 확대	4,312	0	0	72	2,120	2,120	0	0
	100	팔달구 노인복지관 건립	15,200	3,374	3,600	2,500	5,726	0	0	0
소계		155,133	26,509	11,146	25,777	40,957	30,913	10,162	9,669	
고품격 교육 문화 도시 조성 (16)	3	수원자치역량 강화교육 추진	1,600	0	0	300	500	400	400	0
	20	시민중심 체육활동 정비 추진	19,800	1,600	1,600	3,700	4,000	4,300	2,300	2,300
	21	수원 대학원대학 설립을 통한 인재 육성	6,400	0	0	100	100	3,100	3,100	0
	22	학교밖 청소년지원추진	1,020	192	64	191	191	191	97	94
	45	수인선 상부 공간을 활용한 도서관 & 공원화	49,514	0	0	0	622	14,932	33,960	0

전략	번호	주요사업	계	기투자	2014	2015	2016	2017	~2018.6	2018.7~
고품격 교육 문화 도시 조성 (16)	56	창의혁신센터 희망등대 설립	2,000	0	0	500	500	500	500	0
	57	FIFA U-20 중심도시 추진	900	0	0	540	360	0	0	0
	58	공공도서관 확충 등 추진	53,772	27,096	7,539	7,839	5,648	5,450	100	100
	59	'매혹적인 수원관광' 2016 브랜드 런칭 추진	15,290	130	20	10,195	4,945	0	0	0
	89	수원시 프리Wi-Fi, '수리파이(SuRee-Fi)' 구축	1,156	68	88	100	300	300	300	0
	90	정조테마 상설공연장 건립	9,689	0	0	134	5,733	2,866	956	0
	91	북수원 청소년수련시설 및 호매실 청소년 문화 의집 건립	10,795	0	0	2,921	5,474	2,400	0	0
	92	학교 안심 프로그램 확대	10,329	4,279	0	1,410	1,487	1,538	1,615	0
	93	감성재능 키움 학교 만들기	10,329	2,829	0	1,500	2,000	2,000	2,000	0
	94	학교체육 활성화 추진	2,007	187	405	405	405	405	200	0
	95	종합운동장과 연계한 복합스포츠통화단지 (K-Wiz) 조성	70,000	34,437	0	10,620	5,600	3,000	3,000	13,343
소계			264,601	70,818	9,716	40,455	37,865	41,382	48,528	15,837
수원형 시민자치 실현 (12)	4	수원특정시(준광역시) 추진	100	0	0	100	0	0	0	0
	5	공무원 역량평가 제도 도입	400	0	0	0	100	150	150	0
	6	부패 Zero, 청렴1등 수원 실현	828	34	34	40	240	240	120	120
	7	수원형 주민자치회 모델 추진	1,600	0	0	0	400	1,200	0	0
		수원시 시민자치 기본조례제정	0	0	0	0	0	0	0	0
		수원시 시민자치 기본계획수립	0	0	0	0	0	0	0	0
	8	사공(공동, 공정, 공개, 공감)이 만드는 더 큰 수원	2,400	120	120	540	540	540	270	270
	23	공직 인재키움 프로젝트 추진	6,137	0	0	1,413	1,524	1,600	1,600	0
	24	행정혁신 3S (speed, smile, smart), 스타트 UP	1,254	0	0	534	720	0	0	0
	25	공공재정 건실화 추진	0	0	0	0	0	0	0	0
	26	자치분권 혁신 플랫폼 마련	200	0	0	50	50	50	50	0
	27	민간위탁사업 효율화 방안	0	0	0	0	0	0	0	0
28	좋은시정위원회 시즌2 추진	806	231	25	160	130	130	65	65	
60	시민과함께 하는 주민자치회	0	0	0	0	0	0	0	0	
	주민참여 예산제확대 마을만들기 확대에 따른 수원형 특화사업추진	25,253	6,167	1,086	3,000	4,000	5,000	3,000	3,000	
소계			38,978	6,552	1,265	5,837	7,704	8,910	5,255	3,455
총계			458,712							

05 연도별소요예산

세출 예산

[단위 : 백만원]

목표	전략	계	2014	2015	2016	2017	2018
총계		1,619,930	261,133	207,987	412,747	370,209	367,854
 안전한 도시 수원	알짜 일자리 확대	111,433	30,354	10,908	44,411	11,281	14,479
	엄마품 안전사회 구현	13,561	1,801	3,612	2,716	2,716	2,716
	동·서가 잘사는 수원 실현	559,480	4,308	64,797	170,621	172,147	147,607
	소 계	684,474	36,463	79,317	217,748	186,144	164,802
 건강한 도시 수원	건강미래 도시 조성	128,078	40,481	10,540	23,756	23,981	29,320
	지속가능 도시 구현	147,183	5,780	19,693	52,916	36,555	32,239
	지속가능한 교통체계 구축	335,379	102,931	48,876	51,346	63,706	68,520
	소 계	610,640	149,192	79,109	128,018	124,242	130,079
 따뜻한 도시 수원	자부심을 느낄 수 있는 복지 실현	88,886	17,704	14,372	31,813	13,969	11,028
	고품격 교육문화 도시 조성	196,952	49,957	29,352	27,464	36,944	53,235
	수원형 시민자치 실현	38,978	7,817	5,837	7,704	8,910	8,710
	소 계	324,816	75,478	49,561	66,981	59,823	72,973

세입 예산

[단위 : 백만원]

구분		계	2014	2015	2016	2017	2018	
총계		10,999,159	1,790,455	2,232,966	2,297,706	2,317,551	2,360,481	
자체 재원	지방세수입	3,529,669	681,064	702,001	708,724	715,512	722,368	
	세외 수입	경상적 세외수입	1,335,894	104,981	343,433	270,182	309,586	307,712
		임시적 세외수입	416,754	54,304	67,465	102,511	100,512	91,962
	소 계	5,282,317	840,349	1,112,899	1,081,417	1,125,610	1,122,042	
이전 재원	지방 교부세	보통 교부세	23,038	5,038	4,500	4,500	4,500	4,500
		특별 교부세	6,670	6,670	0	0	0	0
		부동산 교부세	22,500	4,500	4,500	4,500	4,500	4,500
	조정 교부금	846,640	204,632	160,502	160,502	160,502	160,502	
	국고 보조금	1,647,441	318,868	307,173	330,560	335,379	355,461	
	지역발전 특별회계보조금	76,146	22,157	16,306	12,561	12,561	12,561	
	기금	0	0	0	0	0	0	
	시·도비 보조금 등	670,652	128,282	131,236	142,286	135,775	133,073	
소 계	3,293,087	690,147	624,217	654,909	653,217	670,597		
지방채	225,400	21,000	60,100	48,100	48,100	48,100		
보전수입 및 내부거래	2,198,355	238,959	435,750	513,280	490,624	519,742		

06 사업성과지표

안전한 도시 성과지표

1-1-1. 일(자리) 복(지) 터진 수원 추진

사업명	단위	2014	2015	2016	2017	2018
일자리창출 목표 제시	명	30,000	34,000	32,000	32,000	32,000
수원시 사회서비스 일자리 확대 추진						
• 중증장애인 취업지원센터 설치	개소		1			
• 자활상품 판매증진 홍보	횟수	4	4	4	4	4
• 지역자활센터 자활근로사업	명	250	250	250	250	250
• 노숙인 자활근로	명	70	70	70	70	70
• 결혼이민자 맞춤형 취업교육	명	20	20	20	20	20
• 경력단절 여성 취업지원	명	800	800	800	800	800
• 노인 일자리 지원	명	2,018	2,018	2,018	2,018	2,018
• 장애인 행정도우미 및 복지일자리 지원	명	111	111	111	111	111
마이스터 수원만들기 프로젝트 지역기업의 지역고 취업 연계 MOU 체결	기업		10	20	30	40

1-1-11. '작지만 큰 힘 되는 공유경제' 활성화 추진

사업명	단위	2014	2015	2016	2017	2018
공유경제 활성화 계획 수립	건		1			
신규 사업 발굴 및 추진	건		1	1		

1-1-17. 맞춤형 지역전문가 채용

사업명	단위	2014	2015	2016	2017	2018
임기제 채용확대	명	10	22	16	16	16

1-1-18. 임산부(공직자 등) 우대 확대

사업명	단위	2014	2015	2016	2017	2018
임신·육아공직자 도우미 운영	명	계획수립	20	20	20	20

1-1-31. 고용복지+센터(고용복지통합센터) 설립

사업명	단위	2014	2015	2016	2017	2018
고용복지+센터 설립	-	고용노동부 신청	설립 및 운영	운영	운영	운영

1-1-32. 소상공인 및 전통시장 활성화

사업명	단위	2014	2015	2016	2017	2018
영세소상공인 경영안정대책 지원	건	600	500	500	500	500
문화예술 및 경영·시설현대화 사업	건	7	7	6	6	6
문화관광형시장 사업	건	1	1	1		
대·중기업과 전통시장 상생협약 체결	회		1			

1-1-66. 중소벤처기업 지원기관 설립

사업명	단위	2014	2015	2016	2017	2018
기업지원기관 건립	개소				1	
첨단산업진흥재단 설립	개소				1	

1-1-67. 비정규직 근로자 정규직 전환

사업명	단위	2014	2015	2016	2017	2018
공공출연기관 비정규직정규직전환	%		10	20	50	100

1-1-68. 사회적경제 활성화(사회적기업, 협동조합 확대)

사업명	단위	2014	2015	2016	2017	2018
사회적경제 기업 창업	업체	20	10	10	11	11
공공기관 우선구매 (구매총액)	%	6.8	6.8	6.9	7.0	7.1

1-1-71. 에너지 절약주택 리모델링 사회적 기업 지원

사업명	단위	2014	2015	2016	2017	2018
사회적기업 분야별 참여 (창호, 단열공사 등)	건		10	10	10	10
녹색건축물 사업홍보	회		2	2	2	2
녹색건축물 사업공모	회		1	1	1	1
지원대상 선정심의위원회 개최	회		1	1	1	1
사업효과 모니터링 실시	회		2	2	2	2

1-2-33. 수원시종합안전대책 추진

사업명	단위	2014	2015	2016	2017	2018
4대전략 14대과제 세부이행과제(51건) 추진	사업	치안안전 실태분석 용역 등 4개 사업	안전등불 사업 등 20개 사업	지역 안전지수 개발 등 6개사업	매산동 르네상스 사업 등 7개사업	종합안전 체험관 조성 등 9개사업
	사업수	4	25	6	7	9
시민안전체감도 향상을 위한 추진실태 점검 및 홍보	추진	• 추진실태 점검 • 시민홍보	• 추진실태 점검 • 시민홍보	• 추진실태 점검 • 시민홍보	• 추진실태 점검 • 시민홍보	• 추진실태 점검 • 시민홍보
	회	2	2	2	2	2

1-2-34. 수원시민 안전체험센터 설치

사업명	단위	2014	2015	2016	2017	2018
수원시민 안전체험센터 설치	사업 1개소		사업유치 준비	사업공모 참여	사업착공	사업준공
	%		20	40	70	100

1-2-35-1. 휴대용 안전 지킴이 서비스

사업명	단위	2014	2015	2016	2017	2018
휴대용 안전기기 보급(휴대용, 가정용)	식		계획수립 대상자 파악 신청 및 보급			
	%		100			
시민 만족도 조사	식		사용자 설문조사			
	회		1			

1-2-35-2. '안전사각지대 CCTV 확대' 프로젝트 추진

사업명	단위	2014	2015	2016	2017	2018
방법 CCTV 확대설치	개소	167	100	100	100	100
	%	100	100	100	100	100
셀테드 및 빅데이터를 이용한 (CCTV위치선정)	식		• 연구용역 발주 • 업체선정 및 착수	• 연구용역 완료 • 적용	• 적용	• 적용
	%	30	100	100	100	100

1-2-36. 수원 안전마을 확대 조성

사업명	단위	2014	2015	2016	2017	2018
안전마을 대상지 선정 및 조성	식	• 대상공모 • 대상선정 • 사업추진	• 대상공모 • 대상선정 • 사업추진	• 대상공모 • 대상선정 • 사업추진	• 대상공모 • 대상선정 • 사업추진	
	개소	1	2	2	2	2
	%	20	40	60	80	100
안전마을 전문가 및 시민평가 실시	식	시민평가	시민평가	시민평가	시민평가	시민평가
	회	1	2	2	2	2

1-2-55. 안전도시통합본부 설치

사업명	단위	2014	2015	2016	2017	2018
안전도시통합본부설치	%		100			

1-2-61. 어린이, 여성, 노인 등 안전도시 추진

사업명	단위	2014	2015	2016	2017	2018
여성안심귀가로드매니저 운영	명		400	450	500	550
여성안심귀가로드매니저 홍보 및 순찰	회		800	960	960	960
우먼하우스케어방범서비스	명	176	206	236	266	296
독거노인 응급안전시스템 설치 확대	가구	1,800	2,000	2,100	2,200	2,300

1-2-72. 24시간 재난안전상황실 확대 운영

사업명	단위	2014	2015	2016	2017	2018
24시간 재난안전 상황실 확대운영을 위한 인원 총원 (계획)	명		2	1	1	2
	%		33	50	80	100
예·경보시설 구축공사 추진 (경보, 수위관측, 재난 CCTV 등)	대	음성통보6대 수위관측2대 CCTV 1대 (9)	음성통보13대 수위관측7대 CCTV 6대 (26)	음성통보10대 수위관측2대 CCTV 2대 (14)	음성통보10대 수위관측4대 CCTV 3대 (17)	전량반식
	%	13	52	73	98	100

1-2-86. 초등학교 생존수영 강습 추진

사업명	단위	2014	2015	2016	2017	2018
사업신청 및 교부	개		97	97	97	97
사업비 정산(12월)	회		1	1	1	1

1-3-12. 공공토지자산 관리체계 구축

사업명	단위	2014	2015	2016	2017	2018
공유재산 자료정비	필지	22,291	23,000	23,000	23,000	23,000
공유재산 공간정보화 추진	필지		22,291	23,000	23,000	23,000

1-3-13. 수원형 공공디자인 구축

사업명	단위	2014	2015	2016	2017	2018
디자인 관련 조례 제정, 가이드라인개발	-	개정추진	개정 (조례 제3358호)	행정업무, 사업추진에 적용		
길 안내시스템 개발	-	개발 (2015. 2)	지침개정 (2015. 5월중)	시설물 적용		
셉테드(CPTED) 도입(도시디자인 시범사업)	-	기본계획 완료	도활사업 신청 및 실시설계	사업비 확보, 사업 지속추진		
공공디자인 교육	-	4회 추진완료	5회 추진예정	6회	7회	8회

1-3-37. 수원 R&D Science Park 조성

사업명	단위	2014	2015	2016	2017	2018이후
R&D 단지조성	%	5	20	50	60	100
• 개발제한구역 도시관리계획(변경) 결정 입안	식	• 입안공고 • 개발행위 허가제한	• 개발제한 구역 관련 기관 협의	• 도시관리 계획(변경) 승인		• 도시관리 계획(변경) 승인
• 기본구상 및 타당성조사용역 추진	식	• 타당성용역 보고회추진 • 타당성원료 • 중기지방 재정투융자 및 심의				
• 전략환경영향평가, 구역지정 및 개발계획수립	식	• 전략환경영향 평가 용역 착수 • 전략환경영향 평가 초안제출 • 주민설명회 개최	• 전략환경영향 평가 초안원료 • 전략환경영향 평가 본안 원료 • 관련기관 협의	• 구역지정 및개발계획 수립 • 용역보고회 • 관련기관 협의		
• 실시계획수립 및 토지보상	식		• 실시계획 용역 예산확보	• 실시계획 용역 추진 • 용역보고회 • 관련기관 협의	• 실시계획 수립 - 관련 기관 협의 • 토지보상 착수 • 토지보상 완료	
• 공사추진 및 단지분양	식			• 실시설계 착수 • 공사업체 선정	• 대형공사 입찰방식 심의 • 공사 착공 및 추진 • 단지 분양 착수	• 공사 착공 및 추진 (2019년 공사완료) • 단지 분양 완료

1-3-38. 수원 군 공항 이전 및 스마트폴리스 조성 촉진

사업명	단위	2014	2015	2016	2017	2018이후
시민과 함께하는 군 공항 이전 실현	식	• 이전계획 시민공청회 개최 • 군공항 이전지원 • 조례제정 시의회 의견청취	• 군공항이전 지원위원회 구성운영 (2회) • 군공항이전 지원 시민협의체 구성운영 (1회)	• 지원위원회 (6회) 및 시민협의체 (2회) • 이전후보지 지자체와 협의체 구성검토 (6회)	• 지원위원회 (6회) 및 시민협의체 (2회) • 이전후보지 지자체와 협의체 구성(1회) • 홍보추진 (10회)	• 지원위원회 (6회) 및 시민협의체 (2회) • 이전후보지 지자체와 협의체 구성운영 (2회) • 홍보추진 (10회)

사업명	단위	2014	2015	2016	2017	2018이후
군 공항 이전사업 계획 수립	식	<ul style="list-style-type: none"> 이전건도서 작성 제출 이전총괄 계획 실무 협의 및 보완 	<ul style="list-style-type: none"> 이전건도서 (보완) 최종 협의 이전건도서 평가 추진 완료 사업자선정 계획검토 (벤치마킹 2회) 예비이전 후보지 선정관련 사업계획 수립 	<ul style="list-style-type: none"> 사업자선정 계획수립 용역 발주 사업자선정 사업설명회 (1회) 이전후보지 선정 관련 사업계획 수립 	<ul style="list-style-type: none"> 사업자선정 계획수립 용역 발주 이전후보지 선정관련 사업계획 수립 	<ul style="list-style-type: none"> 사업자선정 계획수립 용역 발주 이전부지 선정관련 사업계획 수립
신군 공항 건설 사업 계획 수립	식	<ul style="list-style-type: none"> 신공항건설 사업 실무 협의및보완 	<ul style="list-style-type: none"> 예비이전 후보지선정 관련 사업 계획수립 	<ul style="list-style-type: none"> 예비이전 후보지선정 관련 사업 계획수립 	<ul style="list-style-type: none"> 예비이전 후보지선정 관련 사업 계획수립 	<ul style="list-style-type: none"> 예비이전 후보지선정 관련 사업 계획수립
군 공항 이전 지원사업계획수립	식	<ul style="list-style-type: none"> 지원사업 실무협의 및 보완 	<ul style="list-style-type: none"> 예비이전 후보지선정 시사업계획 수립 	<ul style="list-style-type: none"> 예비이전 후보지선정 관련 사업 계획수립 	<ul style="list-style-type: none"> 예비이전 후보지선정 관련 사업 계획수립 	<ul style="list-style-type: none"> 예비이전 후보지선정 관련 사업 계획수립
목표	%	5	10	15	20	100

1-3-39. 수원역 주변 성매매 집결지 정비

사업명	단위	2014	2015	2016	2017	2018
수원역 주변 성매매 집결지 정비	%	10	40	75	100	-
• 타당성 조사용역 추진	식	<ul style="list-style-type: none"> 착수보고회 중간 보고회 및 자문 	<ul style="list-style-type: none"> 최종보고회 			
• 기본계획 용역 추진	식		<ul style="list-style-type: none"> 착수보고회 중간보고회 기업설명회 민간사업자 아이디어 공모 	<ul style="list-style-type: none"> 민간사업 아이디어 평가 최종보고회 		
• 사업추진방안 및 사업시행자 결정	식			<ul style="list-style-type: none"> 환경·재해 등의영향성 평가 도시계획 위원회심의 		
• 토지보상 추진	식			<ul style="list-style-type: none"> 실시계획 인가신청 도시·건축 공동위원회 심의 	<ul style="list-style-type: none"> 실시계획 인가 감정평가 보상협의 	
• 사업구역내 철거	식				<ul style="list-style-type: none"> 보상완료된 공가 즉시 철거 	

1-3-40. 수원컨벤션센터 건립

사업명	단위	2014	2015	2016	2017	2018
수원컨벤션센터 건립	%	20	35	50	70	100
• 기본구상 및 타당성 조사용역 추진	식	<ul style="list-style-type: none"> • 착수보고회 • 중간보고회 • 시민계획단 원탁토론 • 투융자심사 • 공유재산 시의회결 	<ul style="list-style-type: none"> • 최종보고회 • 대형공사 입찰방법 심의 			
• 컨벤션용지 개발계획 및 실시계획 변경 추진	식	<ul style="list-style-type: none"> • 개발계획및 실시계획 변경(15차) 승인 	<ul style="list-style-type: none"> • 광고신도시 MP 자문회의 • 공동사업 시행자 회의 개최 • 개발계획및 실시계획 변경(17차) 승인 신청 			
• 건축설계공모 추진	식		<ul style="list-style-type: none"> • 설계공모 공고 • 작품심사및 설계업체 선정 • 기본설계 용역 추진 및 완료 			
• 토지인수협약 체결	식	<ul style="list-style-type: none"> • 컨벤션센터 건립 기본 합의등 	<ul style="list-style-type: none"> • 토지인수 계약 • 상업용지 매각 공고 			
• 공사 추진	식		<ul style="list-style-type: none"> • 기본설계 기술 제안 입찰 공고 	<ul style="list-style-type: none"> • 실시설계및 공사착공 (파스트트랙) 	<ul style="list-style-type: none"> • 공사추진 	<ul style="list-style-type: none"> • 공사 준공

1-3-73. 영흥 힐링파크 조성

사업명	단위	2014	2015	2016	2017	2018
영흥힐링파크 조성	%	5	20	50	60	100
세부 진행사항	1식	<ul style="list-style-type: none"> • 민간공원 추진 계획 수립 지침 및 기준 개발용역 	<ul style="list-style-type: none"> • 수원시 민간공원 특례지침 제정·공고 • 타당성 검토용역 • 민간공원 추진예정자 공모 및 선정 	<ul style="list-style-type: none"> • 주민설명회 개최 • 도시공원 위원회 및 도시계획 위원회심의 • 협약체결 및 사업 시행자지정 • 공원조성 계획 결정 (변경)고시 	<ul style="list-style-type: none"> • 공원시설 조성공사 착공 • 비공원시설 공사착공 	<ul style="list-style-type: none"> • 공원시설 조성공사 준공 • 공원시설 기부채납 완료

1-3-74. 공동주택관리 지원센터 운영

사업명	단위	2014	2015	2016	2017	2018
교육 · 자문 등 업무지원	식	· 갈등민원 분석	· 관리업무별 매뉴얼작성 · 기간제 근로자채용으로 센터 사전운영	· 지원센터 개소 · 전문컨설팅 및공사용역 자문및자무 교육실시	· 센터이용자 의견수렴 (개선방안등) · 센터운영 보고서작성	· 지속운영
	%	10	40	80	100	100
지도 · 감독 실시	식	· 민간전문가 구성	· 감사조례 제정 · 감사요청에 따른단지별 감사	· 비리신고 접수 · 감사단지 선정 및 자체감사	· 감사보고서 작성 · 개선및보완 사항 검토	· 지속운영
	%	20	50	90	100	100

1-3-75. 테마형 도시사업 추진(공공기관 이전부지 균형개발)

사업명	단위	2014	2015	2016	2017	2018
테마형 도시사업 추진	%	10	20	30	65	100
· 활용계획수립	식	· 주민설명회 개최	· 개발계획 (안)협의			
· 도시개발사업 추진 (1, 5, 6지구)	-	· 용역발주	· 계획수립 · 구역지정 · 계획제안 · 공람공고	· 도시계획 위원회심의 · 실시계획 인가도서 작성 및 인가신청 · 관계기관 협의	· 실시계획 인가 및 고시 · 공사시행	· 분양
· 현상태매각 (3지구)	-		· 감정평가 · 매각공고	· 매각		
· 지구단위계획 추진 (2,4지구)	식	· 용역발주	· 지구단위 계획수립 (관계기관 사전협의) · 구역지정 · 계획입안 · 공람공고	· 도시계획 위원회지문 · 계획상정 · 도시 · 건축 공동위원회 심의	· 계획결정 및 고시 · 사업시행	· 매각

1-3-76. 원도심 재생 시민약속사업(도심재생사업 지속 추진)

사업명	단위	2014	2015	2016	2017	2018
행궁동 수원형 도시르네상스 시범사업 달성도	식	· 의회 의견청취 · 정비계획 수립 · 실시계획 착수	· 실시설계 완료 · 공사착공 · 공사완료			
	%	40	100			

사업명	단위	2014	2015	2016	2017	2018
매산동 수원형 도시리네상스사업 달성도	식	• 의회의견 청취	• 정비계획 수립 • 실시설계	• 공사착공 • 주민참여 사업 추진 (기반시설)	• 공사완료 • 주민참여 사업 (생활밀착형)	
	%	10	30	60	100	
도시재생 전략계획 (활성화계획) 수립 달성도	식	• 발주 • 적격심사 • 업체선정 • 착수	• 의회 의견 청취 • 전략계획 수립 • 활성화계획 수립			
	%	10	100			
주민참여와 소통으로 도시재생 거버넌스 실현	회	• 주민설명회 3회	• 주민설명회 1회 • 주민워크숍 1회 • 역량강화 교육 2회	• 주민워크숍 1회 • 역량강화 교육 2회	• 주민설명회 2회 • 역량강화 교육 2회	
	%	10	40	70	100	

1-3-77. 농어업 역사·문화·전시 체험관 건립

사업명	단위	2014	2015	2016	2017	2018
농어업 역사·문화·전시 체험관 건립	%	5	15	40	70	100
양해각서	-	• 양해각서 체결				
예비타당성 조사	-	• 용역발주	• 설문조사 • B/C분석 • 타당성조사 완료			
공사추진	-			• 기본계획 및 기본 설계 추진	• 실시설계 추진 • 공사착공	• 공사완료

건강한 도시 성과지표

2-4-9. 건강미래도시 조성

사업명	단위	2014	2015	2016	2017	2018
보건행정 혁신계획	%		50	70	70	70
저소득층 독감예방 등 접종	명	453	300	200	100	50
산모신생아 도우미 서비스 바우처 실시	명	200	200	200	200	200

2-4-46. 안심먹거리 검증시스템 구축

사업명	단위	2014	2015	2016	2017	2018
안심먹거리 검증시스템구축	%					100

2-4-47. 5-Free 수원 조성

사업명	단위	2014	2015	2016	2017	2018
건축물 석면조사 추진	%	90	100	규모미만 조사확대		
슬레이트 처리 사업	가구	30	60	100	150	200
석면자재 교체 지원사업	개소			30	30	30
센터 이용활성화 (질환자 / 비질환자)	명	8,000	11,000	12,000	13,000	14,000
이용자 만족도	%	80.0	85.0	90.0	95.0	95.0
환경성질환 / 아토피질환인식 개선도	%	65.0	70.0	75.0	80.0	85.0
미세먼지 (PM10)	μg/m ³	50	49	48	47	46
초미세먼지 (PM2.5)	μg/m ³	27	26	25	24	23
수산물 안전성 검사	%		100			
보도정비 (장애인블록 등)	m	1,000	1,000	1,000	1,000	1,000
비규격 블라드 정비	개소	500	1,000	500	297	

2-4-62. 아동주치의제도 도입

사업명	단위	2014	2015	2016	2017	2018
제도도입을 위한 기반구축	사업 진도율	40	100	100	100	100
소아건강지킴서비스 운영	등록율		75	80	85	90

2-4-63. 마음건강지원사업 추진

사업명	단위	2014	2015	2016	2017	2018
정신건강검진	명		500	700	900	1,100
정신건강상담	명		600	800	1,000	1,200
프로그램 및 교육훈련	회/명		200/5,000	220/9,000	250/11,000	300/13,000

2-4-64. 어린이 초경바우처 도입

사업명	단위	2014	2015	2016	2017	2018
초경 바우처 지원(그로링 걸 교실 운영)	명	600	1,000	1,200	1,500	2,000

2-4-69. 서수원 병원 추진

사업명	단위	2014	2015	2016	2017	2018
종합병원 유치	개소	-	-	-	-	1

2-4-70. 농수산물도매시장 시설현대화 추진

사업명	단위	2014	2015	2016	2017	2018
예비타당성조사	%	20	80			
중앙투·융자심사	%			100		
기본및실시설계용역	%			100		
추가부지 매입	%				30	30
착공(준공)	%				20	20

2-4-81. 시민이 만드는 도시농업 네트워크 구축

사업명	단위	2014	2015	2016	2017	2018
공동주택 생활원에 및 치유타발 교육	개소	4	4	4	4	4
생활속 상자텃밭 보급	개	1,000	1,000	1,000	1,000	1,000
도시농업 아카데미 운영	명	1,000	1,000	1,000	1,000	1,000
맞춤형 텃밭프로그램 운영	개소	10	10	10	10	10
거버넌스 구축과 활동	-	실적과 내용 평가				
프로그램 모니터링	-	내용 시사점 등 평가				
교육 및 교류협력	-	활동실적 및 내용 평가				

2-4-87. 생활체육 활성화 지원

사업명	단위	2014	2015	2016	2017	2018
생활체육대회 개최 · 출전	회/명	90/70,000	95/72,000	100/74,000	105/76,000	110/78,000
생활체육지도자 배치 지원인수 (일반, 어르신, 종목별 지도자)	명	4,000	4,200	4,300	4,400	4,500
생활체육프로그램 참여 (클럽매칭제, 지도자은행제, 장수노인체육대학)	명	3,500	3,650	3,750	3,850	4,000
유 · 청소년 체육활동 지원 (스포츠타발이용권, 야구교실)	명	2,400	2,500	2,600	2,700	2,800

2-4-96. 수원시 노인치매정신건강센터 설치

사업명	단위	2014	2015	2016	2017	2018
치매 상담 및 등록관리	명	9,000	9,200	9,500	9,500	9,500
치매조기검진 및 치료비 지원	명	6,000	6,000	7,000	8,000	9,000
노인정신건강 교육	명	2,000	2,200	3,000	3,500	4,000
가족지원 프로그램 운영	명	220	230	250	250	250
노인자살위험군등록 및 사례관리	명	8,000	8,500	9,000	9,000	9,000

2-4-97. 임산부 건강챙기기 추진

사업명	단위	2014	2015	2016	2017	2018
임산부 우울 검사율	%	25	35	40	50	60
임산부 산후 관리율	%	20	25	30	35	40

2-5-2. 아시아 인간도시네트워크 추진

사업명	단위	2014	2015	2016	2017	2018
아시아 인간도시 네트워크 구축 포럼 개최	회			1		
아시아 인간도시 정상회의 개최	회				1	

2-5-14. 수원 지속가능 도시재단 설립

사업명	단위	2014	2015	2016	2017	2018
수원 지속가능도시재단 설립	%		100			
• 타당성 연구용역 추진	식		• 착수보고회 • 중간보고회 • 최종보고회			
• 조례 제정	식		• 운영심의 위원회심의 • 경기도 협의 • 조례안 입법예고 • 시의회 의결			
• 발기인 구성 및 총회	식		• 재단정관 작성 • 발기인구성 • 총회 개최			
• 법인 설립 허가, 등기	식		• 법인허가 (경기도) • 법인등기 (법원)			
• 도시재단 개원	식		• 2015.11 개원	• 재단운영	• 재단운영	• 재단운영

2-5-15. 수원형 전환도시 조성

사업명	단위	2014	2015	2016	2017	2018
수원형 생태마을 조성 (약속사업 2-5-46)	%	16.7	26.7	33.2	16.7	6.7
신재생에너지 확대 (약속사업 2-5-52 중복)	%	20.0	23.0	21.0	21.0	15.0
생태교통도시 조성 (약속사업 2-6-55 중복)	%	16.7	23.3	20.0	20.0	20.0
공영자전거 확대 (약속사업 2-6-59 중복)	%			62.5	12.5	25.0
음식·건강 순환망 구축 (관계 부서 직접 추진)	%		12.5	62.5	12.5	12.5
주민학습 프로그램 운영 (관계 부서 직접 추진)	%	20.0	20.0	20.0	20.0	20.0

2-5-16. 생물다양성 기반 구축

사업명	단위	2014	2015	2016	2017	2018
생물다양성 (기반구축)	제도정비	%	20	30	50	
	기초조사	%		20	20	40
	인식의 평등화	%	20	20	20	20
수원청개구리 서식지 조성	%	30	10	20	20	20

2-5-41. 수원형 생태마을 조성 추진

사업명	단위	2014	2015	2016	2017	2018
생태마을 조성계획수립	%	50	50			
생태마을 실시설계	%		30	70		
생태마을 조성사업 추진	%			30	50	20

2-5-48. 수원수목원 조성 추진

사업명	단위	2014	2015	2016	2017	2018이후
수목원 대상지 선정	%	30	100			
수원수목원 기본계획	%		50	100		
수원수목원 사업추진	%			20	40	100
수원수목원 개방	%				20	100

2-5-49. '6분 거리 내 시민의 숲' 조성사업 추진

사업명	단위	2014	2015	2016	2017	2018
계		92	계획수립	23	23	23
· 시민의 숲	학교 숲 조성	28		7	7	7
	도시공원 확충	4		1	1	1
· 시민녹지	자투리 녹지공간 조성 등	60		15	15	15

2-5-78. 공동주택 층간소음 조정기구 마련

사업명	단위	2014	2015	2016	2017	2018
층간소음 조정	식		<ul style="list-style-type: none"> · 분쟁조정 전문 위원 구성완료 · 층간소음 조정제도 안내 · 층간소음 조정절차 교육실시 	<ul style="list-style-type: none"> · 각 단지별 층간소음 조정기구 마련지원 	<ul style="list-style-type: none"> · 지속운영 	<ul style="list-style-type: none"> · 지속운영
	%	60	80	100	100	100

2-5-82. 꿈꾸는 놀이터 조성

사업명	단위	2014	2015	2016	2017	2018
상상어린이공원 조성	개소		5	5	5	5

2-5-83. 애견공원 조성

사업명	단위	2014	2015	2016	2017	2018
애견공원 조성	개소	1	1		1	1

2-5-84. 온실가스 저감 확대! 신재생에너지로 건강한 수원

사업명	단위	2014	2015	2016	2017	2018
공공부문 신재생에너지 보급	개소	12	6	7	7	7
민간부문 신재생에너지 보급	개소	162	293	293	293	193
도로조명(가로등, 보안등, 터널등)	주	713	970	450	450	450
공공기관 실내조명	개	1,222	1,200	1,200	1,200	1,200
복지시설(전력효율 향상사업)	개	4,654	4,500	4,500	4,500	4,500

2-5-85. '레인시티 수원' 시즌 2

사업명	단위	2014	2015	2016	2017	2018
계		421	69	88	88	88
• 빗물저금통		104	24	20	20	20
• 빗물이용시설		23	3	5	5	5
• 빗물침투시설 등		27	7	5	5	5
• 레인가든		24	4	5	5	5
• 빗물 저류조		5	1	1	1	1
• 빗물이용시설 (민간)		150	30	30	30	30
• 띠 녹지 조성		88		22	22	22

2-6-42. 도심 철도네트워크 구축

사업명	단위	2014	2015	2016	2017	2018	2019이후
수인선(수원~인천)	식	• 보완설계 • 공사착공	• 공사추진	• 공사추진	• 시운전 • 개통		
	%	45	65	85	100		
신분당선(정자~광고)	식	• 실시설계 • 공사추진	• 공사추진 • 시운전	• 개통			
	%	80	95	100			
신분당선(광고~호매실)	식	• 기본계획 재검토 용역 • 적격성 검토	• 적격성 검토 • 기본 계획수립	• 사업 계획서 제출 • 협상 대상자 지정 • 협상	• 기본 및 실시설계	• 공사추진	• 공사추진
	%	5	7	10	20	30	100
신수원선	식	• 예비 타당성 재조사	• 기본 계획수립	• 기본 및 실시설계	• 공사추진	• 공사추진	• 공사추진
	%	3	10	20	30	45	30

2-6-43. 노면전차 도입

사업명	단위	2014	2015	2016	2017	2018이후
도시철도 1호선 (노면전차) 도입 달성도	식	<ul style="list-style-type: none"> • 예타추진 • 사업방식 결정 • 운영사 선정준비 	<ul style="list-style-type: none"> • 예타통과 • 기본계획 수립 • 운영사 선정 • 기본 및 실시 설계 추진 	<ul style="list-style-type: none"> • 기본 및 실시 설계 완료 • 보상 및 공사 착수 	<ul style="list-style-type: none"> • 공사 지속추진 	<ul style="list-style-type: none"> • 공사 완료 • 시운전 및 개통
	%	10	30	40	70	100
주민참여와 소통으로 거버넌스 행정실현	회	<ul style="list-style-type: none"> • 거버넌스 행사 2회 • 시민홍보 10회 	<ul style="list-style-type: none"> • 거버넌스 행사 2회 • 시민홍보 20회 	<ul style="list-style-type: none"> • 거버넌스 행사 2회 • 시민홍보 20회 	<ul style="list-style-type: none"> • 거버넌스 행사 2회 • 시민홍보 20회 	<ul style="list-style-type: none"> • 거버넌스 행사 2회 • 시민홍보 20회
	%	100	100	100	100	100

2-6-44. 수원역 환승센터 건립

사업명	단위	2014	2015	2016	2017	2018	
환승센터 건립 (공정률)	%	15	60	100			
추진사항	-	<ul style="list-style-type: none"> • 현장사무실 개설, 가설 울타리 설치 • 환승대합실 (지하1층) 기초기둥 (RCD파일 32공) 설치 • 남·북측 진·출입 도로램프 기초시공 (강관말뚝 422본) 	<ul style="list-style-type: none"> • 남·북측 진·출입 도로램프 시공 • 환승대합실 (지하1층) 터파기시공 • 남·북측 진·출입 램프 강교 제작 및 가설(399톤) • 남·북측 진·출입 램프 강교 제작 및 가설(328톤) • 환승대합실 (지하1층) 구체 및 슬래브타설 • 환승센터 (지상2층) SRC 거더 제작(725톤) • 환승센터 (지상2층) CP빔제작 (1,811톤) • 환승센터 (RCD 상부 기둥 32공) 설치 • 환승대합실 건축공사 • 환승통로 (착수) 	<ul style="list-style-type: none"> • 환승센터 (지상2층) SRC 거더 설치(725톤) • 환승센터 (지상2층) CP빔 설치 (1,811톤) • 환승센터 (지상2층) 제작 및 가설(399톤) • 남·북측 진·출입 도로램프 완료 및 건축공사 완료 • 환승대합실 (지하1층) 구체 및 슬래브타설 • 환승센터 (지상2층) SRC 거더 제작(725톤) • 환승센터 (지상2층) CP빔제작 (1,811톤) • 환승센터 (RCD 상부 기둥 32공) 설치 • 환승대합실 건축공사 • 환승통로 (착수) 	<ul style="list-style-type: none"> • 환승센터 (지상2층) SRC 거더 설치(725톤) • 환승센터 (지상2층) CP빔 설치 (1,811톤) • 환승센터 (지상2층) 제작 및 가설(399톤) • 남·북측 진·출입 도로램프 완료 및 건축공사 완료 • 환승대합실 (지상1층) 교통광장 포장 및 부대시설 • 환승센터 (지상2층) 기계, 소방, IT, 조경 등 마무리 완료 • 환승통로 (완료) 		

2-6-50. 버스공공성 강화

사업명	단위	2014	2015	2016	2017	2018
대중교통 서비스 제고(이용자 만족도)	%	76	78	80	82	84
지하철 시대에 따른 마을버스 확대	대	62	65	70	72	74
안전시설지원	개		330	20	20	20

2-6-51. 생태교통도시 조성

사업명	단위	2014	2015	2016	2017	2018
생태교통 종합마스터플랜수립	%	80	20			
보행교통 개선지표수립	%		100			
플랜수립에 따른 보행환경개선 시범사업 조성	개소			1		1
대중교통전용지구 조성	개소			1		
생태교통 시범마을 보행자우선 생활도로 조성	구간		1		1	
市 전역 차없는 거리 확대 운영	개소	4	4	4	4	4

2-6-52. 서울 출퇴근 광역버스 증차

사업명	단위	2014	2015	2016	2017	2018
출·퇴근형 맞춤형 버스	노선수 (대수)	10 (83)	5 (15)	4 (12)	3 (10)	3 (10)

2-6-53. 공영자전거 확대

사업명	단위	2014	2015	2016	2017	2018
공영자전거 운영	대			1,500	1,500	3,000
관제 및 수리센터 건립	개소			1		

2-6-54. 1회 환승으로 목적지까지 대중교통 연계서비스 구축

사업명	단위	2014	2015	2016	2017	2018
연계노선조정 및 마을버스노선 확충 (중복노선, 저수요노선 통·폐합)	노선수	15	6	25	15	10
환승 정류장 시설개선	개소	2	1			

2-6-79. 성균관대 복합역사 개발

사업명	단위	2014	2015	2016	2017	2018
성균관대 복합역사 개발사업	식	<ul style="list-style-type: none"> • 실시협약 체결 • 도시기본 계획반영 • 기본설계 	<ul style="list-style-type: none"> • 실시설계 • 경관심의 • 실시계획 인가 • 건축허가 • 공사착공 	<ul style="list-style-type: none"> • 공사추진 	<ul style="list-style-type: none"> • 공사추진 • 준공 	
	%	20	30	60	100	

3-7-10. 여성친화도시-정책담당관 도입

사업명	단위	2014	2015	2016	2017	2018
여성정책보좌관 도입	명			1		
여성친화지원사업추진	건	6	6	7	7	7
여성문화한마당 추진	여부	추진	추진	추진	추진	추진

3-7-19. 퇴직(예정) 공무원 사회참여 지원

사업명	단위	2014	2015	2016	2017	2018
퇴직예정공무원 맞춤형교육	회	기본계획	2	2	2	2
재능기부활동분야 발굴지원	회	기본계획	2	2	2	2

3-7-29. WHO 고령친화도시 인증 추진

사업명	단위	2014	2015	2016	2017	2018
고령친화도시 인증 추진계획 수립	%	100				
고령친화도시 인증 추진전략 연구용역 실시	%		90	10		
고령친화도시 가입 인증	%			100		
고령친화도시 조성계획 실행	%			30	30	40
고령친화도시 진행상황 평가 및 모니터링	%				30	70
고령친화도시 멤버십 갱신	%					100

3-7-30. '국경 없는 수원' 프로젝트 추진

사업명	단위	2014	2015	2016	2017	2018
(가칭) 글로벌청소년지원센터건립	개소		1			
결혼이민자 맞춤형 취업지원교육참여자수	명	20	22	24	26	28
다문화 이해교육 실시회수	회	56	59	61	63	65
다문화가정 방문교육 참여 가정수	가정	136	138	140	142	144
생활가이드 제작부수	부	5,000	5,000	6,000	6,000	6,000

3-7-65. 장애인 맞춤형 서비스 제공

사업명	단위	2014	2015	2016	2017	2018
중증장애인활동지원확대	명	800	940	1,080	1,220	1,360
중증장애인응급알림서비스확대	명	100	120	120	120	120
장애인맞춤형프로그램개발확대	프로그램수	28	31	34	34	34
장애아동가족지원확대	명	875	990	1,103	1,213	1,308
장애인가족지원센터지원기능확대	명	2,500	2,550	3,025	3,328	3,660
특별교통수단확대	대	4	10	10	10	10

3-7-80. 주거복지센터 설립

사업명	단위	2014	2015	2016	2017	2018
주거복지센터 설립	식		<ul style="list-style-type: none"> • 계획수립 • 행정절차 이행추진 	<ul style="list-style-type: none"> • 운영계획 수립 • 복지센터 개관(예정) 	• 운영	• 운영
	%		50	50	100	100

3-7-88. 수원시 장애인체육관 건립

사업명	단위	2014	2015	2016	2017	2018
체육관 건립	개소			1		

3-7-98. 사회복지종사자 처우개선 추진

사업명	단위	2014	2015	2016	2017	2018
종사자 처우개선 확대로 서비스전문성과 민주성 보장을 위한 기반 구축	사업진도율 (%)		50	90	100	100

3-7-99. 수원형 공공어린이집, 특수 어린이집 확대

사업명	단위	2014	2015	2016	2017	2018
수원형 어린이집 설치	개소					2
특수(장애아) 어린이 보육공간 조성	건			1	3	4

3-7-100. 팔달구 노인복지관 건립

사업명	단위	2014	2015	2016	2017	2018
전체 공정률	%	10	30	100		

3-8-3. 수원자치역량 강화교육 추진

사업명	단위	2014	2015	2016	2017	2018
시민자치대학 설립 및 운영	-		설립	운영	운영	운영
시민자치대학 이수자	명		200	1,000	2,000	4,000
시민전문가 양성	명		50	100	100	100
사이버대학 설립 및 운영	-			설립	운영	운영

3-8-20. 시민중심 체육활동 정비 추진

사업명	단위	2014	2015	2016	2017	2018
직장운동경기부 감축	팀	6	4~5	0	0	0
직장운동경기부 운영비 절감	억원	0	5	3	0	0

3-8-21. 수원 대학원대학 설립을 통한 인재 육성

사업명	단위	2014	2015	2016	2017	2018
제도개선	건	지속추진				
전문정책과정 개설	-		개설	운영	운영	운영

3-8-22. 학교 밖 청소년 지원 추진

사업명	단위	2014	2015	2016	2017	2018
사례관리 및 상담	명	200	210	250	270	300
맞춤형지원 프로그램	명	40	45	50	55	60
진로탐색 및 직업체험	회	2 (상·하반기)	2 (상·하반기)	희망등대 사업과 연계	희망등대 사업과 연계	희망등대 사업과 연계

3-8-45. 수인선 상부 공간을 활용한 도서관 & 공원화

사업명	단위	2014	2015	2016	2017	2018	
상부공간 공원조성사업	식	<ul style="list-style-type: none"> 기본계획 수립 	<ul style="list-style-type: none"> 도시관리 계획 결정 (변경)등 투·융자 심사 	<ul style="list-style-type: none"> 기본 및 실시설계 실시계획 인가 토지보상 공원조성 사업 위·수탁 협약 	<ul style="list-style-type: none"> 공사 추진 공원 조성 공사 완료 		
	%	5	7	30	100		
고색역 도서관건립	식	<ul style="list-style-type: none"> 위·수탁 협약체결 주인설명회 개최 기본설계 	<ul style="list-style-type: none"> 실시설계 경관심의 	<ul style="list-style-type: none"> 공사착공 	<ul style="list-style-type: none"> 공사준공 		
	%	10	20	40	100		

3-8-56. 창의혁신센터 희망등대 설립

사업명	단위	2014	2015	2016	2017	2018
청소년 희망등대 개소	%		100			
홈페이지 제작·DB구축	%		80	20		
직업체험처 발굴·운영	%		80	20		
직업페스티벌·체험부스운영	%		80	20		
진학상담·세미나 개최	%		80	20		

3-8-57. FIFA U-20 중심도시 추진

사업명	단위	2014	2015	2016	2017	2018
중심개최도시 선정	도시		1			

3-8-58. 공공도서관 확충 등 추진

사업명	단위	2014	2015	2016	2017	2018
공공도서관 확충	개관	4	1	1	3	
수원형 작은도서관	개소		10	5	5	5

3-8-59. '매혹적인 수원관광' 2016 브랜드 런칭 추진

사업명	단위	2014	2015	2016	2017	2018
관광객 유치	만명	530	560	650		

3-8-89. 수원시 프리Wi-Fi, '수리파이(SuRee-Fi)' 구축

사업명	단위	2014	2015	2016	2017	2018
무선인터넷 확산 조성	개소	16	30	30	30	30

3-8-90. 정조테마 상설공연장 건립

사업명	단위	2014	2015	2016	2017	2018
기본계획 수립용역	%		100			
기본 및 실시설계	%			100		
건립공사	%			10	60	30

3-8-91. 북수원 청소년수련시설 및 호매실 청소년 문화의집 건립

사업명	단위	2014	2015	2016	2017	2018
북수원 청소년수련시설	-					
• 건립부지 선정절차	%		100			
• 각종 행정절차 이행	%		60	40		
• 설계 및 착공	%			90	10	
• 준공 및 개관	%				70	30
호매실 청소년문화의 집	-					
• 각종 행정절차 이행	%	90	10			
• 설계 및 착공	%		100			
• 준공 및 개관	%			90	10	

3-8-92. 학교 안심 프로그램 확대

사업명	단위	2014	2015	2016	2017	2018
초등방과후 돌봄교실 운영	개교	26	28	30	32	34
학교밖꿈나무안심학교 운영	개교	2	2	0	0	0

3-8-93. 감성재능 키움 학교 만들기

사업명	단위	2014	2015	2016	2017	2018
프로그램 운영	학교수	148	160	160	160	160

3-8-94. 학교체육 활성화 추진

사업명	단위	2014	2015	2016	2017	2018
신나는 주말생활체육학교	명	9,000	9,000	10,000	11,000	12,000
뉴스포츠 순회 강습 및 대회 개최	명	1,500	3,000	3,200	3,400	3,500

3-8-95. 종합운동장과 연계한 복합스포츠문화단지(K-Wiz) 조성

사업명	단위	2014	2015	2016	2017	2018
공정률	%	49	15	10	3	5

3-9-4. 수원특정시(준광역시) 추진

사업명	단위	2014	2015	2016	2017	2018
수원특례시 추진	회	1	1	1	1	
일반구 분구 추진	회		1	1	1	1

3-9-5. 공무원 역량평가 제도 도입

사업명	단위	2014	2015	2016	2017	2018
기본계획 수립	건		1			
역량평가 모델 개발	건			1		
역량평가 실시 횟수	회				1	1

3-9-6. 부패 Zero, 청렴1등 수원 실현

사업명	단위	2014	2015	2016	2017	2018
청렴 1등 도시 수원 달성	등급/순위	2등급/26위	1등급 달성	1등급/2위	1등급/1위	1등급/1위
부패행위 zero	건수	zero	zero	zero	zero	zero

3-9-7. 수원형 주민자치회 모델 추진

사업명	단위	2014	2015	2016	2017	2018
수원형 주민자치회 모델 개발(정책과제)	100%		모델개발			
수원형 주민자치회 조례 제·개정	회		1	1	1	
수원형 주민자치회 시범사업 추진	개소			4	12	전면시행
시민자치조례 의견수렴 및 조례(안) 마련(정책과제)	-		1			
시민자치 조례 제·개정	회			1	1	1
시민자치 기본계획 수립	-		1			
자치역량 DB 구축(정책과제)	-		1 (기초조사)	1 (DB구축)		
교육프로그램 마련 및 위탁운영	-		개발	교육실시	지속	지속

3-9-8. 사공(공동, 공정, 공개, 공감)이 만드는 더 큰 수원

사업명		단위	2014	2015	2016	2017	2018
공동	위원회 정비 결과	%		20	40	80	100
	민관협력 표준모델 (조사, 기준마련, 협약수립)	회	1	2	2	1	1
공정	비정규직 해소조치	%		10	20	50	100
공개	예산집행 결과공개	회	1	1	1	1	1
	연구용역 결과공개 (공개가능용역/전체용역)×100	%	50	60	70	80	80
	정책실명제 운영 및 공개	건	45	50	55	60	65
	시산하기관 책임운영 (경영평가, 공개모집채용) 경영정보 공개	회/ 기관수	1/7	1/7	1/7	1/7	1/7
	청렴시책 운영에 따른 청렴도 향상	순위	1등급 유지	1등급 유지	1등급 유지	1등급 유지	1등급 유지
	시민감사 청구제 청구조건 완화	명	200 (연서인원)	100 (연서인원)	100 (연서인원)	100 (연서인원)	100 (연서인원)
공감	시민참여한마당 (소셜네트워크운영)	건	500	600	700	800	900
	민원센터 ⇒ 갈등해결센터 기능확대	-	갈등민원 상담실 개소	조직 개편시 검토			

3-9-23. 공직 인재키움 프로젝트 추진

사업명	단위	2014	2015	2016	2017	2018
맞춤형 정책교육	회	기본계획	1	1	2	2
전문분야 현장교육	회	기본계획	1	1	2	2
민간기업 파트너교육	회	기본계획	1	1	2	2

3-9-24. 행정혁신 3S(speed, smile, smart), 스타트 UP

사업명	단위	2014	2015	2016	2017	2018
스마트 모바일 오피스	%		100			
영상회의 시스템 구축	개소		59	41		
행사 가이드라인 제정	회		1			
전결 조정 부서 의견 수렴	회		1			
관련 법규 등 검토	회		1			
사무전결 규칙 및 규정 개정	회		1			
행정협업 운영 규정(지침) 제정	회		1			
시책일몰제 운영 규정(지침) 제정 및 운영	회		2 (제정 및 운영)	1	1	1

3-9-25. 공공재정 건실화 추진

사업명	단위	2014	2015	2016	2017	2018
복지총액증가율	%		8	7	6	5
보조금편성비율	%	10.5	10	9.5	9	8.5
민간위탁사업감축비율	%					10
재정현황점검회의	회		1	2	2	2

3-9-26. 자치분권 혁신 플랫폼 마련

사업명	단위	2014	2015	2016	2017	2018
플뿌리협의체 구성	협의체		1			
네트워킹 사업 추진	건		2	3	4	4

3-9-27. 민간위탁사업 효율화 방안

사업명	단위	2014	2015	2016	2017	2018
민관협력 표준모델 (조사, 기준마련, 협약수립)	회	1	2	2	1	1

3-9-28. 좋은시정위원회 시즌2 추진

사업명	단위	2014	2015	2016	2017	2018
좋은시정위원회 회의	회	20	20	20	20	20
시민과의 약속 점검평가	회	2	2	2	2	2
포럼·세미나 등 개최	회		12	12	12	
조직개편 및 인적재구성	회	1	1		1	
시민모니터단 운영	회		1	1	1	1

3-9-60. 마을만들기 확대 등 추진

사업명	단위	2014	2015	2016	2017	2018
주민자치회 시범실시	개소	2	2			
자치역량 강화 교육	-		교육	지속	지속	지속
위탁사무 발굴 및 매뉴얼 작성	-		사무발굴	지속	지속	지속
주민자치회 시범사업 확대 추진	개소			4	12	전면시행
수원시 예산편성시 주민설명회 개최	회		1	1	1	1
예산 배정액 증액(예산액 대비)	%	3	3	3	3	3
주요사업 심의위원회 위원 위촉	명		1		1	
마을만들기추진단조직 확대	회		1			
지속가능한 마을만들기 공모사업 확대	개	100	120	120	120	120
수원형 특화사업 발굴	개		1	2	3	4
마을르네상스센터 전문화(법인화)	회				1	

07 기대효과

첫째,

안전공동체가 만들어집니다.



성폭력, 가정폭력, 학교폭력, 불량식품 등
4대악을 통합 관리하고
수원시민이 가장 불안하게 느끼는 성범죄를
인구 10만 명당 20명에서
세계 최저인 일본의 7명 수준으로 낮추겠습니다.



수원시 안전도시 통합본부를 설치해서
예방적 안전관리체계를 구축하고,
초등학교 3학년 학생 전원을 대상으로
생존수영 강습을 실시해서
다시는 세월호 참사와 같은
아픔을 겪는 일이 없도록 하겠습니다.



이와 함께 수원시민 안전체험센터를 설치하고
CCTV 2천 500여대를 연차적으로 더 확대하여
시민의 안전과 생명을 최우선으로 보장할 수 있는
안전도시 행정체계를 구축하겠습니다.

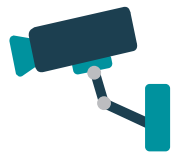

또한, 산업화·민주화의 주역인 베이비부머 세대와
결혼·출산·육아 등으로 인한 경력단절여성,

미래 주역인 청년들의
안정된 일자리 마련을 통해
삶의 안전을 지킬 수 있도록 하겠습니다.

민선6기 수원시는
서수원 지역에 새로운 성장거점을 마련하고자
수원 R&D 사이언스 파크를 조성하고
수원비행장 이전 부지에는
스마트 폴리스를 조성하겠습니다.

산업단지는 4단지까지 확대되며
공공기관 이전부지에는
테마형 도시사업이 추진됩니다.

이와 함께 주민참여를 바탕으로
원도심 재생사업에 더욱 박차를 가하고
수원역 주변은 지역정비 사업을 통해
이곳을 활력 넘치는 상업지역으로
탈바꿈 시켜 나갈 것입니다.

또한, 수원시 면적의 1/3에 해당하는 지역이
규제에서 자유로워지고
약 16만개의 일자리를
새로이 창출하는데 앞장서겠습니다.

수원형 고용복지센터를 설립해
일자리와 복지를 연계하고

전통시장과 소상공인에 대한
다각적인 경영안정대책을 통해
골목경제를 활성화시키겠습니다.

사회적기업과 협동조합과 같은
사회적 경제 활성화를 통해



양극화를 해소하고
사회적 가치를 실현해 나가겠습니다.

비정규직 근로자의 정규직 전환 확대와
중소·벤처기업 지원기관을 설립해
향토기업을 강소기업으로 육성하여
안정된 고용체계 속에
다양한 일자리를 창출해 나아가겠습니다.

사랑하는 시민 여러분!

새로운 희망의 땅이 열립니다.
안정된 일자리가 만들어집니다.
시민 여러분이 생업에 전념하실 수 있도록
안전은 수원시가 책임지겠습니다.

둘째,

건강공동체가 만들어집니다.



보건행정 혁신으로 질병 사전예방 체계와
수원시민의 생체리듬을 회복시켜 나가겠습니다.

시민 여러분의 생활 속 스트레스 관리를 위해

마음건강 지원 사업을 추진하고

5-프리

즉, 아토피·석면·미세먼지·장애·방사능으로부터
자유로운 도시를 만들겠습니다.



안심먹거리 검증시스템을 구축해
안전한 식재료 공급을 통한
학교급식의 질을 높이고

아동주치의제와 초경바우처 제도를 시행하며
노인 치매 정신건강센터를 설치해
의료공공성을 강화하겠습니다.

4년간 500만 톤의 온실가스를 감축해
경기도 전체 면적에 해당하는
산림을 조성하는 효과를 거두겠습니다.

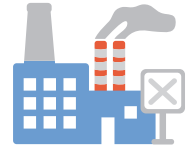

시민 여러분의 건강과
정서생활 향상을 위해
수원시내 어디서든 6분 안에
공원에 도착할 수 있도록
크고 작은 시민의 숲을 시내 곳곳에 조성하고,

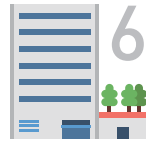

가족과 함께 힐링 할 수 있는 수원수목원과
어린이들이 마음껏 뛰어놀며
상상력과 창의력을 키울 수 있는
상상 어린이 공원을 조성하겠습니다.

점점 늘어나는 자동차 수요를 줄이고자
1회 환승으로 목적지까지 갈 수 있는
'5+1'의 격자형 도시철도 네트워크를 구축하겠습니다.

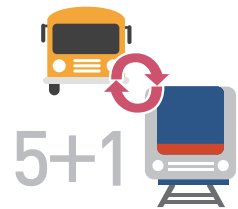

또한, 노면전차 도입으로
사람이 우선시 되는 교통 환경을 만들겠습니다.

이와 함께, 누구나 탈 수 있는 빠르고 편리한
6천대의 공유자전거를 설치해
시민 여러분의 이동권을 보장하겠습니다.

시민 여러분의 마음건강까지 세심하게 살피겠습니다.

사람만 살 수 있는 공간을 넘어
모든 생명체와 함께 살 수 있는
공간을 만들겠습니다.

차에게 빼앗긴 소중한 공간을
시민 여러분께 돌려드리겠습니다.

셋째,

복지공동체가 만들어집니다.



어린이 · 여성 · 청소년 · 어르신 · 장애인,
저소득 및 다문화 가정 등
모든 계층의 행복을 위한
무지개 복지를 수원에서 실현시키겠습니다.

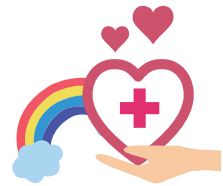

시민은 누구나 가장 가까운 곳에서
복지서비스를 제공받는 것은 물론
그늘진 곳까지 손길이 미칠 수 있어야 합니다.

장애유형별 맞춤형 서비스 확대와
재활 및 건강증진을 위한
장애인 체육관을 건립하겠습니다.

창의혁신센터 희망등대를 설립해
어린이와 청소년의 적성에 맞는 진로를 찾아 주고
수원을 이끌 미래의 인재를 양성하겠습니다.

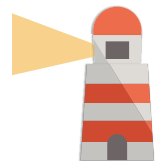

사회복지 종사자에 대한 처우를 개선하고
주거복지센터 설립해 우리시 실정에 맞는
저소득층 주거복지 정책을 추진하겠습니다.

이와 함께, 다문화 가정의 생활안정을 위한
'국경 없는 수원 프로젝트'를 추진해
세계도시 수원의
성숙한 다문화 사회를 만들어 나가겠습니다.



또한, **관광객 700만 시대**를 열겠습니다.

정조대왕께서 물려주신 세계문화유산 화성이
2016년 축성 220주년을 맞게 됩니다.



세계적인 관광도시로 도약하기 위해
'2016. 수원화성 방문의 해'사업을 추진하고
의료관광, MICE 산업과 연계해
관광산업에 새로운 활력을 불어 넣겠습니다.

모든 시민이 사랑방처럼 드나들 수 있는
공공도서관을 연차적으로 20개소로 확대하여
명실상부한 책 읽는 인문학 도시를 완성시킬 것입니다.



꿈의 대회인 FIFA U-20 월드컵 중심도시 유치와
K-Wiz 복합스포츠 문화단지 조성을 완료하고
시민 중심 체육활동을 중점 지원하여
엘리트 체육과 생활체육이
균형을 이루도록 하겠습니다.



수원 준광역시를 실현하여
시민의 당연한 권리를 찾고
수원시 주민세의 30배에 해당하는 예산을
시민이 직접 결정할 수 있도록 하겠습니다.

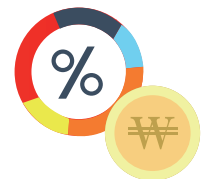

수원시에서 발굴한 1,677건의
불합리한 행정규제는 과감하게 개선하여
도시에 새로운 온기를 불어 넣겠습니다.



민선5기 다양한 거버넌스 행정은
대한민국 모든 자치단체의 모델로 성장했습니다.

이제 한발 더 앞으로 나아가
수원형 주민자치 모델을 개발해
주민자치 1번지를 완성하겠습니다.



청렴1등 공직사회와
사회의 모든 시스템이 제대로 작동하는
안전한 공정사회를 만들어 가겠습니다.

모두가 행복을 누리는 복지도시,
이것이 우리가 꿈꾸는
수원시민의 집입니다.

풍요롭고 품격 있는 문화 나들이가 시작되고
오늘보다 내일이 기대되는
새로운 수원을 만들겠습니다.

08 핵심전략 및 공약총괄도표

민선6기
공약총괄
도표



01
안전한
도시,
공약총괄
도표

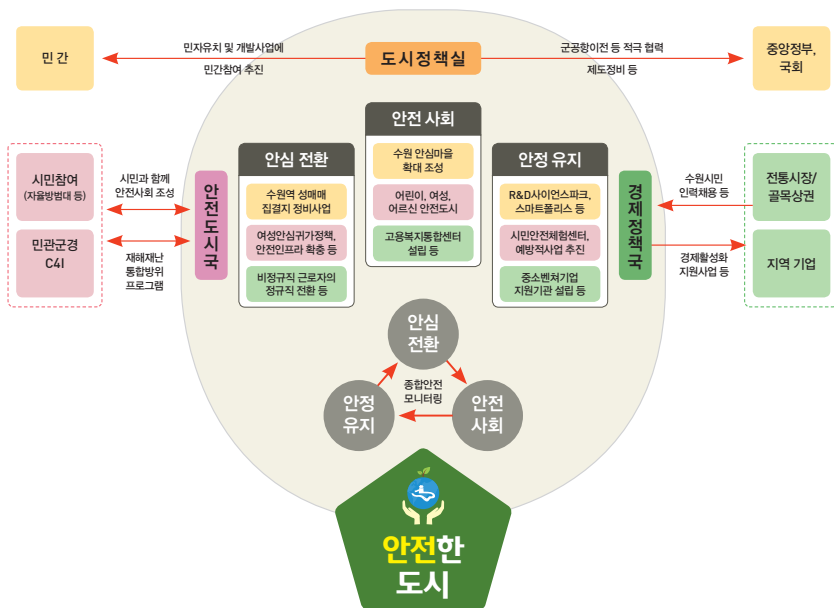

02 건강한 도시, 공약총괄 목표

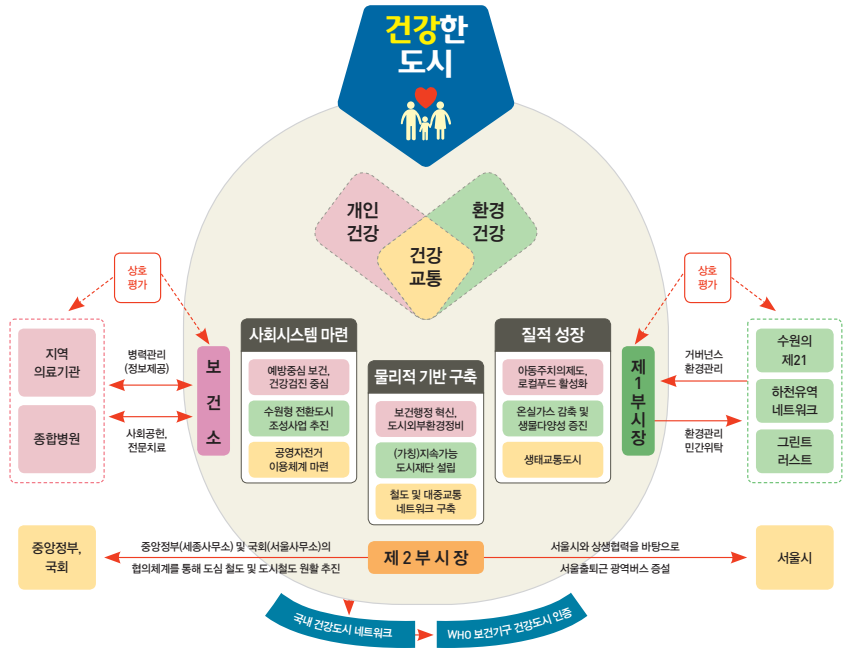

03 따뜻한 도시, 공약총괄 목표

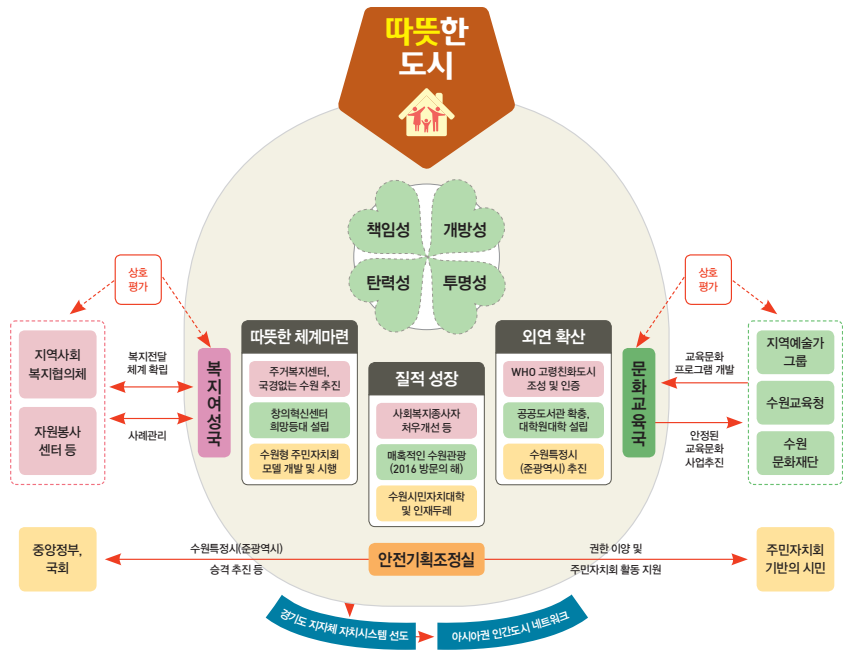

공약 추진체계

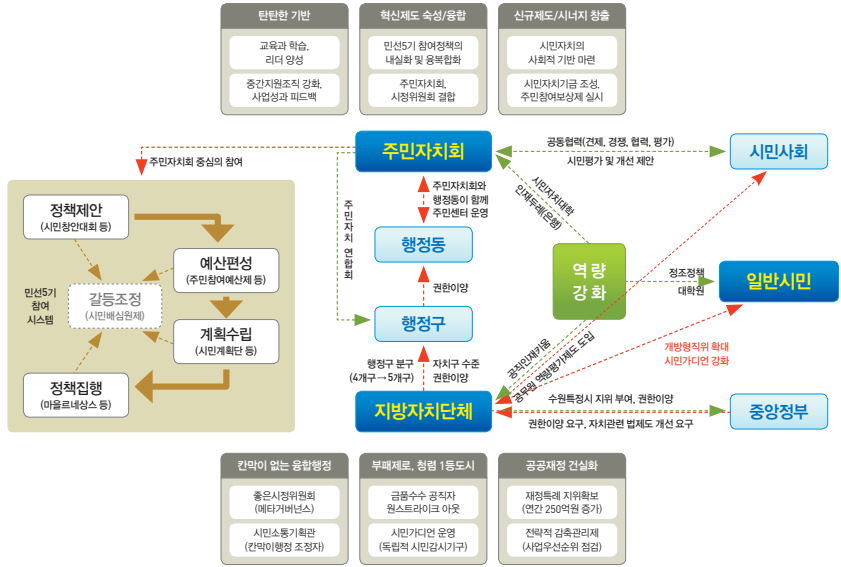

간막이 없는 융합행정

- 좋은시정위원회 (메타가버넌스)
- 시민소통기획관 (간막이행정 조정자)

부패제로, 청렴 1등도시

- 금융수수 공직자 원스트라이크 아웃
- 시민가디언 운영 (독립적 시민감시기구)

공공재정 건설화

- 재정특례 지위 확보 (연간 250억원 증가)
- 전략적 감독관리제 (사업우선순위 점검)

