



# 2024년 아동친화 예산서



수원시



---

# 목 차

---

|                                  |     |
|----------------------------------|-----|
| I. 유니세프 아동친화도시 개요 .....          | 1   |
| II. 수원시 아동친화도시 현황 .....          | 3   |
| III. 수원시 아동친화도시 비전 및 목표 전략 ..... | 5   |
| IV. 2024년 수원시 아동친화예산 분석          |     |
| 1. 아동친화예산 총괄 .....               | 6   |
| 2. 영역별 예산 연왕 .....               | 8   |
| 3. 조직 및 재원별 예산 연왕 .....          | 9   |
| 4. 소수아동 예산 연왕 .....              | 12  |
| 5. 부서별 아동친화예산 사업 목록 .....        | 13  |
| V. 영역별 사업 현황                     |     |
| 1. 놀이와 문화 .....                  | 35  |
| 2. 참여와 존중 .....                  | 71  |
| 3. 안전과 보호 .....                  | 83  |
| 4. 보건과 복지 .....                  | 113 |
| 5. 교육환경 .....                    | 155 |
| 6. 가정환경 .....                    | 227 |



# 2024년 수원시 아동친화예산 분석·평가 보고서

## I. 유니세프 아동친화도시 개요

### □ 아동친화도시 개념

- 유엔아동권리협약의 기본 정신을 실천하는 지역사회/지역정부 시스템
  - 아동의 의견이 법, 정책, 조약, 프로그램, 예산 등 지역사회에 고루 반영됨으로써 지역 내 모든 아동이 권리를 존중받으며 생활하는데 초점

### □ 아동친화도시 10가지 기본원칙

| 항 목              | 내 용  |
|------------------|--|
| ① 아동의 참여         | 아동과 관련된 일을 시행할 때 아동의 의견을 듣고 이를 고려                                  |
| ② 아동친화적인 법체계     | 모든 아동의 권리를 증진하고 보호하는 조례와 규정 존재 마련                                  |
| ③ 아동권리 전략        | 유엔아동권리협약의 원칙에 따라 아동권리 전략 개발  |
| ④ 아동권리 전담기구      | 아동의 의견을 우선적으로 고려하는 상설기구 마련   |
| ⑤ 아동영향평가         | 정책과 조례, 규정 등이 아동에게 미치는 영향을 평가하는 체계적 과정 마련                          |
| ⑥ 아동 관련 예산 확보    | 아동을 위해 적절한 예산을 확보하고, 아동 관련 예산이 잘 쓰이는지 분석                           |
| ⑦ 정기적인 아동실태 보고   | 아동의 권리실태를 지속적으로 모니터링하고 관련 자료 수집                                    |
| ⑧ 아동권리 홍보        | 아동권리에 대해 모든 주민에게 홍보  |
| ⑨ 아동을 위한 독립적 대변인 | 아동권리 증진을 위해 일하는 비정부기구들을 지원하고, 아동권리 옴부즈맨이나 어린이청소년위원과 같은 독립적 인권기구 개발 |
| ⑩ 아동안전을 위한 조치    | 아동이 안전하고 오염되지 않은 환경에서 자랄 수 있도록 정책을 개발하고 시행                         |

## □ 아동친화영역 상세

| 아동권리   | 주요내용   | 세부 분류   |
|--------|--|---|
| 놀이와 문화 | <ul style="list-style-type: none"> <li>· 아동의 놀이접근성(이동성)</li> <li>· 신체·문화·예술창작 활동</li> <li>· 놀이와 문화 생활에 대한 만족</li> <li>· 놀이 시간·비용적 여건</li> <li>· 또래 집단과의 상호작용</li> <li>· 놀 수 있는 공간의 보장 등</li> </ul>                         | <ol style="list-style-type: none"> <li>① 대중교통 편의성 제고</li> <li>② 놀이와 문화 프로그램</li> <li>③ 스포츠 시설 및 프로그램 지원</li> <li>④ 아동 신체활동 촉진</li> <li>⑤ 또래와 여가생활(사회성 발달)</li> <li>⑥ 놀이와 문화 비용 지원</li> <li>⑦ 놀이와 문화 공간마련</li> </ol>                                 |
| 참여와 존중 | <ul style="list-style-type: none"> <li>· 아동권리 인식 아동권리 및 참여 방법에 대한 교육과 학습</li> <li>· 아동참여 활동을 통한 긍정적 정서경험</li> <li>· 의견 제안, 아동참여 기회, 타인에 대한 존중 등</li> </ul>   | <ol style="list-style-type: none"> <li>① 아동권리인식 향상</li> <li>② 아동 관련 정보 접근성</li> <li>③ 아동참여 활동</li> <li>④ 타인 존중 향상</li> </ol>  |
| 안전과 보호 | <ul style="list-style-type: none"> <li>· 긴급 상황과 재난 시 보호,</li> <li>· 교통사고·환경오염·기후변화·아동학대·학교 폭력·유괴와 납치로부터 보호</li> <li>· 개인정보침해, 사이버 괴롭힘과 부적절한 콘텐츠로부터 보호,</li> <li>· 술·담배·마약과 같은 위험 물질로부터 보호 등</li> </ul>                     | <ol style="list-style-type: none"> <li>① 환경오염과 기후변화 대응</li> <li>② 대기오염 저감</li> <li>③ 따돌림과 괴롭힘 근절</li> <li>④ 긴급상황과 재난보호</li> <li>⑤ 온라인 안전과 보호</li> <li>⑥ 위험한 물질로부터 보호</li> <li>⑦ 아동학대와 학교폭력 예방</li> <li>⑧ 유괴와 납치로부터 보호</li> <li>⑨ 교통안전 향상</li> </ol> |
| 보건과 복지 | <ul style="list-style-type: none"> <li>· 아동의 균형있는 영양섭취,</li> <li>· 건강관리 서비스, 보건의료 서비스,</li> <li>· 경제적 취약계층·장애·가정 밖 아동·위기아동·학교 밖 아동의 사회적 보호 체계 등</li> </ul>   | <ol style="list-style-type: none"> <li>① 균형있는 영양 섭취</li> <li>② 모유수유 지원</li> <li>③ 정신건강 지원</li> <li>④ 건강과 위생강화</li> <li>⑤ 보건의료 서비스</li> <li>⑥ 경제적 취약계층 아동 지원</li> <li>⑦ 장애아동 지원</li> <li>⑧ 가정 밖 아동 보호</li> <li>⑨ 학교 밖 아동 지원</li> </ol>               |
| 교육 환경  | <ul style="list-style-type: none"> <li>· 소속 학교에 대한 만족도</li> <li>· 학습전이(교육효과성)</li> <li>· 진로와 직업세계 교육</li> <li>· 바른 인성과 긍정적 사회관계 교육</li> <li>· 학습공간과 도서관</li> <li>· 학교와 학교 주변의 위생 및 안전</li> <li>· 학교와 학생 간의 소통 등</li> </ul> | <ol style="list-style-type: none"> <li>① 진로와 직업 교육</li> <li>② 영유아발달</li> <li>③ 인성함양과 사회화</li> <li>④ 도서관 이용 활성화</li> <li>⑤ 교육격차 완화, 기초학습 지원</li> <li>⑥ 학교 주변 환경 위생과 안전</li> </ol>  |
| 가정 환경  | <ul style="list-style-type: none"> <li>· 가정의 편안함, 부모와의 고민거리 의논</li> <li>· 가족과 여가생활 및 대화</li> <li>· 주거지 안전, 가족 내 안정감 등</li> </ul>   | <ol style="list-style-type: none"> <li>① 가족 유대감</li> <li>② 가족 여가 촉진</li> <li>③ 가족 간 소통향상</li> <li>④ 주거지 안전</li> <li>⑤ 보호자 지원</li> </ol>   |

## II. 수원시 아동친화도시 현황

### □ 수원시 아동 관련 현황

○ 사업대상 : 수원시 만 18세 미만 아동을 수혜자로 한 사업

- 전체 인구 1,197,257명 / 아동 173,491명, 총 인구 대비 아동인구 비율 14.5%

○ 사업내용

- 아동의 권리 보장을 위한 정책, 사업, 법체계 마련
- 유니세프 아동친화도시 협약 준수를 위한 아동시책 추진 및 평가
- 아동의 정책, 사업, 의사결정 등에 아동의 참여 지원 등

○ 연도별 인구 추이

(2023.12.31. 기준, 단위 : 명)

| 구분    | 2021년     | 2022년     | 2023년     | 2024년     | 비 고 |
|-------|-----------|-----------|-----------|-----------|-----|
| 전체인구수 | 1,186,078 | 1,183,714 | 1,190,964 | 1,197,257 |     |
| 아동수   | 189,374   | 181,706   | 177,600   | 173,491   |     |
| 비아동수  | 996,704   | 1,002,008 | 1,013,364 | 1,023,766 |     |

- 아동인구 : 173,491명
- 총 인구 1,197,257명 대비 아동인구 비율 14.5%

○ 연령별 아동 현황

(2023.12.31. 기준, 단위 : 명)

| 아동인구수   | 18세 미만 아동 수(아동복지법 제3조) |               |                  |                        | 비 고 |
|---------|------------------------|---------------|------------------|------------------------|-----|
|         | 계                      | 0~6세<br>(영유아) | 7세~12세<br>(초등학생) | 13세~18세 미만<br>(중·고등학생) |     |
| 173,491 | 173,491                | 51,192        | 65,222           | 57,077                 |     |

- 아동 관련 조례 : 61개(수원시 아동친화도시 조성에 관한 조례 등)
- 아동친화 사업 : 56개 부서 492개 사업
- 실행과제 : 14개 부서 42개 과제

## □ 수원시 아동친화도시 추진 체계

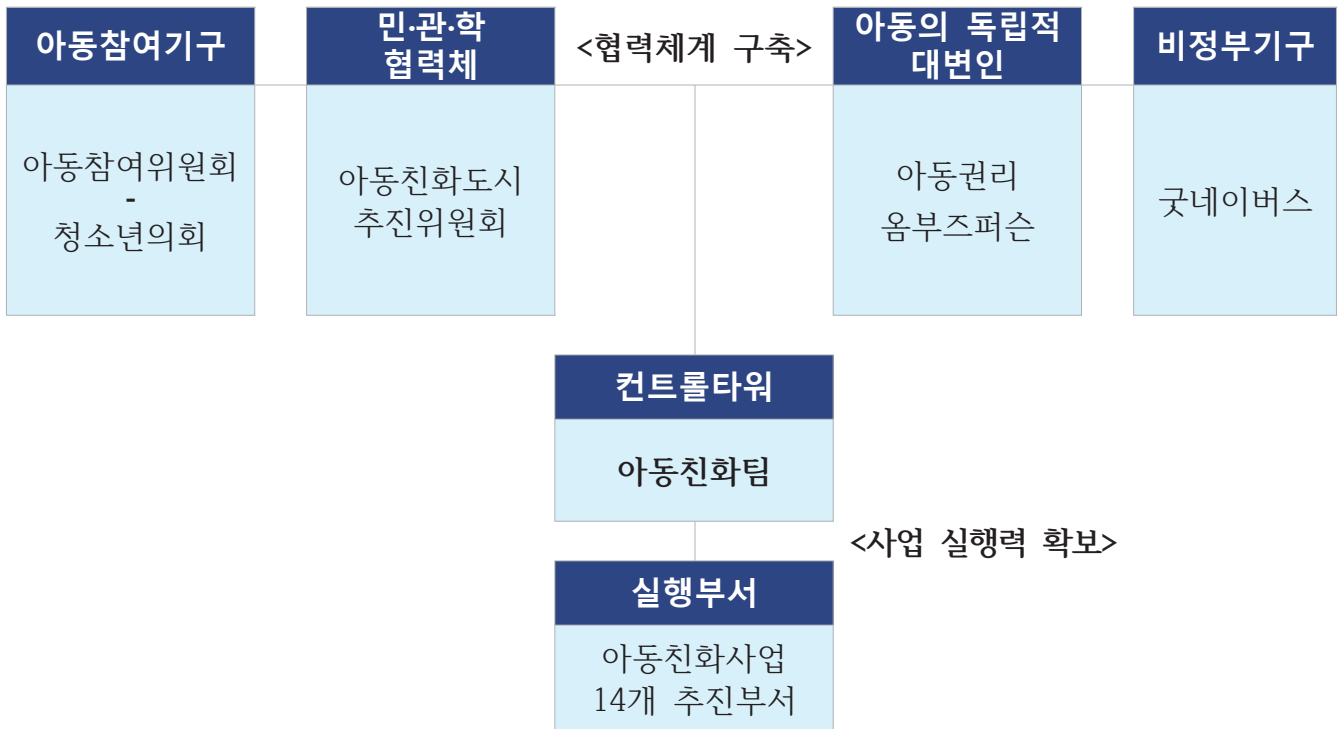

## □ 아동친화예산 분석 평가 추진개요

○ 추진근거 : 유니세프 아동친화도시 10대 기본원칙

- (원칙 6. 아동 관련 예산) 적절한 예산을 확보하고, 아동 관련 예산을 분석한다.

- 지자체는 아동 관련 예산을 관내 아동들에게 공평하게 배분하는가?
- 지자체 예산이 아동에게 얼마나 쓰였는지 확인할 수 있도록 적절히 분석되고 있는가?
- 지자체 예산 수립과정이 투명하며 아동이 그 과정에 참여하는가?
- 아동 관련 예산을 공개하는가?

○ 범 위

- 수원시 2024년 일반회계 예산 중 아동과 관련된 사업예산(본예산)
- 아동 관련 법, 조례 등을 적용받아 추진하는 사업

○ 분석기준 : UN 아동권리협약의 접근방법을 활용한 아동권리 6대 영역

※ UN 아동권리 6대 영역 : 놀이와 문화, 참여와 존중, 안전과 보호, 보건과 복지, 교육환경, 가정환경

○ 기대효과

- 아동권리 관점에서의 수원시 예산 분배를 분석하고 적정성 평가를 통해 아동 영향평가와 연계하여 아동의 건강한 발달과 성장을 위한 정책 추진 기반 마련



### Ⅲ. 수원시 아동친화도시 비전 및 목표 전략

□ 2024년 수원시 아동친화도시 추진 : 14개 부서, 42 과제

**비전** 아이의 안전, 행복, 성장을 함께하는 수원

**정책 목표** 느끼는 수원형 아동친화도시 구현

| 핵심영역 | 놀이와 문화 | 참여와 존중 | 안전과 보호 | 보건과 복지 | 교육 환경 | 가정 환경 |
|------|--------|--------|--------|--------|-------|-------|
|      |        | 5개 과제  | 4개 과제  | 13개 과제 | 7개 과제 | 8개 과제 |

| 실행 과제 | 2024년 실행과제   |  |  |  |  |  |
|-------|--|--|--|--|--|--|
|       | <ul style="list-style-type: none"> <li>•아이사랑놀이터</li> <li>•어린이 장남감도서관</li> <li>•수원시 청소년청년재단</li> <li>•청소년 어울림 마당</li> <li>•수원시립만석전시관 교육전</li> </ul> | <ul style="list-style-type: none"> <li>•아동권리 교육 및 홍보</li> <li>•아동참여위원회</li> <li>•아동친화도 조사</li> <li>•청소년의회</li> </ul> | <ul style="list-style-type: none"> <li>•수원아동보호전문기관</li> <li>•국공립어린이집 확충</li> <li>•아동학대 공동 대응체계 구축</li> <li>•e-아동행복지원</li> <li>•학대피해아동쉼터</li> <li>•초·중등 학부모폴리스</li> <li>•배움터 지킴이</li> <li>•초등학교 생존수영 강습</li> <li>•안전학교 운영</li> <li>•시민 안전보험 홍보</li> <li>•찾아가는 자전거&amp;PM 안전교육</li> <li>•어린이 보호구역 확대</li> <li>•어린이 보행안전지도</li> </ul> | <ul style="list-style-type: none"> <li>•친환경 아토피 특성화 학교</li> <li>•모자보건사업</li> <li>•아동 치과주치의</li> <li>•마음건강관리 프로젝트</li> <li>•아동담당의제</li> <li>•친환경 등 우수농산물 학교급식</li> <li>•학교급식 안정적 지원 강화</li> </ul> | <ul style="list-style-type: none"> <li>•육아종합지원센터</li> <li>•수원새빛형어린이집</li> <li>•공립형 지역아동센터</li> <li>•청소년 희망등대센터</li> <li>•청소년자유공간 운영 (구 청개구리 연못)</li> <li>•글로벌 다문화 특성화 학교 운영</li> <li>•찾아가는 수원이 환경교실</li> <li>•어린이 도서관</li> </ul> | <ul style="list-style-type: none"> <li>•찾아가는 보라상담원</li> <li>•발달장애인 지원 강화를 위한 늘봄교실</li> <li>•다함께 돌봄센터</li> <li>•글로벌 청소년 드림센터</li> <li>•학교 밖 청소년 지원</li> </ul> |

**실행 기반 강화**

- 지역사회 아동친화도시 인식 확산
- 지역사회 거버넌스 인프라 구축
- 체계적 정책 수립·평가 및 모니터링 시스템 강화

## IV. 2024년 수원시 아동친화예산 분석

### 1. 아동친화예산 총괄

▶ 본예산(일반회계)  
2,772,904백만원

▶ 아동친화예산  
635,540백만원

- 직접아동예산 : 464,790백만원
- 부분아동예산 : 170,750백만원

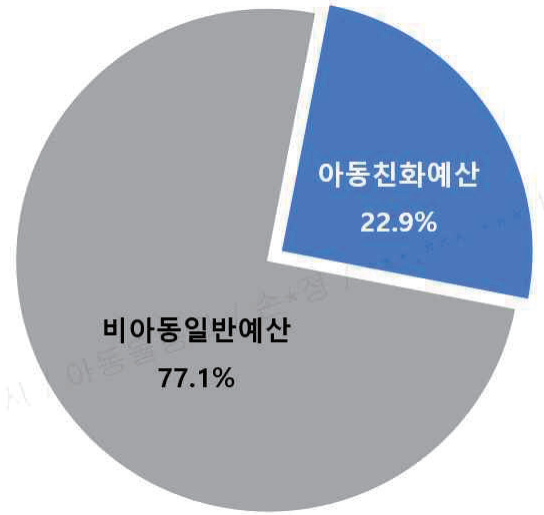

#### □ 연도별 아동친화예산

(단위 : 백만원)

| 구분             | 2022년              |      | 2023년              |      | 2024년              |      |
|----------------|--------------------|------|--------------------|------|--------------------|------|
|                | 예산액                | 증감율  | 예산액                | 증감율  | 예산액                | 증감율  |
| 일반회계           | 2,571,761          | 9.2% | 2,747,708          | 6.8% | 2,772,904          | 0.9% |
| 아동친화예산<br>(비율) | 560,690<br>(21.8%) | 1.6% | 609,773<br>(22.2%) | 8.8% | 635,540<br>(22.9%) | 4.2% |

#### □ 사업유형별 아동친화예산

(단위 : 백만원, 개)

| 구분                           | 2023년              |                | 2024년              |                | 증감율   |      |
|------------------------------|--------------------|----------------|--------------------|----------------|-------|------|
|                              | 예산액                | 사업수            | 예산액                | 사업수            | 예산액   | 사업수  |
| 아동친화예산 합계                    | 609,773            | 469            | 635,540            | 492            | 4.2%  | 4.9% |
| 직접아동예산 <sup>1)</sup><br>(비율) | 454,982<br>(74.6%) | 241<br>(51.4%) | 464,790<br>(73.1%) | 248<br>(50.4%) | 2.2%  | 2.9% |
| 부분아동예산 <sup>2)</sup><br>(비율) | 154,791<br>(25.4%) | 228<br>(48.6%) | 170,750<br>(26.9%) | 244<br>(49.6%) | 10.3% | 7.0% |

1) 직접아동예산 : 사업 수혜 대상이 아동인 예산

2) 부분아동예산 : 사업 수혜 대상에 아동인 일부 포함된 예산

## □ 연도별 아동예산 지표

(단위 : 천원)

| 구분                       | 2019년  | 2020년  | 2021년  | 2022년  | 2023년  | 2024년  |
|--------------------------|--------|--------|--------|--------|--------|--------|
| 아동 1인당 예산 <sup>3)</sup>  | 2,744  | 2,855  | 2,918  | 3,086  | 3,433  | 3,663  |
| 아동예산지수 <sup>4)</sup>     | 159.3% | 156.4% | 161.3% | 153.7% | 162.7% | 175.4% |
| 시민 1인당 예산 <sup>5)</sup>  | 1,898  | 1,997  | 1,986  | 2,173  | 2,307  | 2,316  |
| 비아동 1인당 예산 <sup>6)</sup> | 1,722  | 1,826  | 1,809  | 2,007  | 2,110  | 2,088  |

### 분석 및 평가

- ☞ 2024년 수원시 아동친화예산은 635,540백만원으로 2023년 대비 25,767백만원, 4.2% 증가했으며, 수원시 전체예산의 22.9%로 2023년 22.2%보다 0.7% 증가하였다.
- ☞ 2024년 아동 친화 관련 사업 수는 492개로 2023년 469개 대비 23개 증가하는 유의미한 변화를 보였다.
- ☞ 수원시 아동친화예산은 아동을 직접 사업 대상으로 하는 직접아동예산이 73.1%, 사업 대상에 아동 일부가 포함되는 부분아동예산은 26.9%를 차지하여 2023년과 비교하였을 때 비슷한 수준을 보였다.
- ☞ 아동 1인당 예산을 분석한 결과 2024에는 전년도 대비 6.7% 증가한 반면 비아동 1인당 예산은 전년도 대비 1.1% 감소하는 모습을 보여 전체 예산에서 아동예산이 차지하는 비율이 확대되었음을 알 수 있다.
- ☞ 아동 1인당 예산을 비아동 1인당 예산으로 나눈 아동예산지수를 조사한 결과 2021년 161.3%에서 2022년 153.7%로 4.7% 감소하였으나, 2023년부터 지금까지 다시 꾸준히 증가하는 모습을 보이고 있다.

3) 아동 1인당 예산 : 아동친화예산 ÷ 전년도말 아동 인구수

4) 아동예산지수 : (아동 1인당 예산 ÷ 비아동 1인당 예산) × 100%

5) 시민 1인당 예산 : 일반 회계 총예산 ÷ 전년도말 전체 인구수

6) 비아동 1인당 예산 : (전체 예산 - 아동친화예산) ÷ (전체 인구수 - 아동 인구수)

## 2. 영역별 예산 현황

### □ 권리영역별 예산현황

(단위 : 백만원, 개, %)

| 구분  | 예산액     | 사업수 | 예산액 비율 |
|-----|---------|-----|--------|
| 합계  | 635,540 | 492 |        |
| 생존권 | 152,422 | 40  | 24.0   |
| 보호권 | 64,601  | 177 | 10.2   |
| 발달권 | 394,742 | 241 | 62.1   |
| 참여권 | 23,775  | 34  | 3.7    |

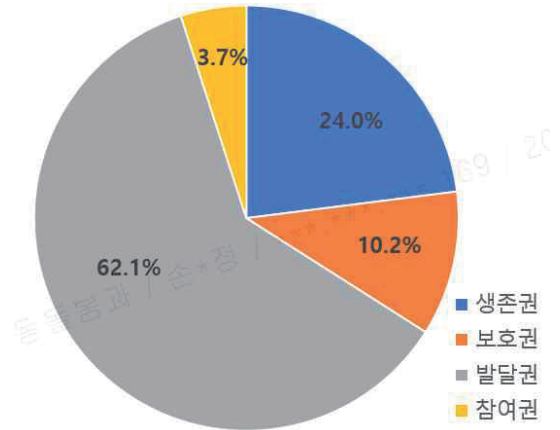

[아동 권리영역별 예산비율]

### □ 생활영역별 예산현황

(단위 : 백만원, 개, %)

| 구분     | 예산액     | 사업수 | 예산액 비율 |
|--------|---------|-----|--------|
| 합계     | 635,540 | 492 |        |
| 놀이와 문화 | 32,027  | 81  | 5.0%   |
| 참여와 존중 | 525     | 23  | 0.1%   |
| 안전과 보호 | 9,886   | 67  | 1.6%   |
| 보건과 복지 | 91,910  | 93  | 14.4%  |
| 교육환경   | 286,412 | 168 | 45.1%  |
| 가정환경   | 214,780 | 60  | 33.8%  |

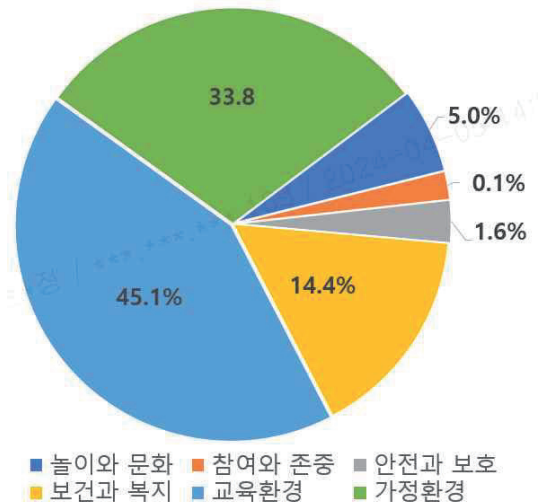

[아동 생활영역별 예산비율]

### 분석 및 평가

- ☞ 예산액에서는 발달권에 대한 예산액이 394,742백만원으로 전체 아동친화예산의 62.1%로 절반 이상을 차지하였다. 발달권으로 분류된 사업 중, 체육, 여가, 돌봄, 교육 등 예산소요량이 상대적으로 큰 사업이 분포하고 있기 때문인 것으로 나타났다.
- ☞ 교육환경 영역 예산은 전체 아동친화예산의 45.1%로서 가장 높은 비율을 차지하였으며 교육환경 영역 중에서도 영유아발달 세부영역이 83%로 대부분을 차지하였다. 이는 교사 인건비, 보육료 지원 예산이 많은 비중을 차지기 때문으로 보인다.

### 3. 조직 및 재원별 예산 현황

#### □ 조직별 예산 변화 추이

(단위 : 백만원, 개)

| 실·국·소   | 2023년   |     | 2024년   |     |        |
|---------|---------|-----|---------|-----|--------|
|         | 예산액     | 사업수 | 예산액     | 사업수 | 예산 증감율 |
| 합계      | 609,774 | 469 | 635,540 | 492 | 4.2%   |
| 인권담당관   | 57      | 5   | 60      | 5   | 5.3%   |
| 기획조정실   | 1,390   | 6   | 1,229   | 6   | △11.6% |
| 경제정책국   | 34      | 1   | -       | -   | △100%  |
| 복지여성국   | 473,251 | 180 | 486,332 | 184 | 2.8%   |
| 안전교통국   | 2,539   | 19  | 3,464   | 18  | 36.4%  |
| 환경국     | 6,191   | 19  | 6,490   | 20  | 4.8%   |
| 문화청년체육국 | 21,455  | 52  | 29,455  | 62  | 37.3%  |
| 시민협력국   | 23,630  | 28  | 20,504  | 37  | △13.2% |
| 보건소     | 23,351  | 40  | 27,280  | 40  | 16.8%  |
| 농업기술센터  | 45,772  | 13  | 50,331  | 12  | 10.0%  |
| 공원녹지사업소 | 3,105   | 15  | 1,299   | 12  | △58.2% |
| 도서관사업소  | 2,180   | 8   | 2,323   | 9   | 6.6%   |
| 박물관사업소  | 65      | 3   | 59      | 3   | △9.2%  |
| 수원시립미술관 | 161     | 3   | 144     | 3   | △10.6% |
| 장안구     | 1,320   | 19  | 1,371   | 22  | 3.9%   |
| 권선구     | 2,412   | 22  | 2,500   | 23  | 3.6%   |
| 팔달구     | 1,306   | 13  | 1,245   | 14  | △4.7%  |
| 영통구     | 1,555   | 23  | 1,454   | 22  | △6.5%  |

## □ 재원별 현황

(단위 : 백만원)

| 실·국·소     | 예산액            | 국비(비율)                | 도비(비율)                | 시비(비율)                |
|-----------|----------------|-----------------------|-----------------------|-----------------------|
| <b>합계</b> | <b>635,540</b> | <b>287,489(45.2%)</b> | <b>129,626(20.4%)</b> | <b>218,425(34.4%)</b> |
| 인권담당관     | 60             | -                     | -                     | 60(100%)              |
| 기획조정실     | 1,229          | -                     | -                     | 1,229(100%)           |
| 복지여성국     | 486,332        | 272,896(56.1%)        | 112,496(23.1%)        | 100,940(20.8%)        |
| 안전교통국     | 3,464          | -                     | 6(0.2%)               | 3,458(99.8%)          |
| 환경국       | 6,490          | 1,152(17.7%)          | 172(2.7%)             | 5,166(79.6%)          |
| 문화청년체육국   | 29,455         | 5,560(18.9%)          | 1,207(4.1%)           | 22,688(77.0%)         |
| 시민협력국     | 20,504         | -                     | 258(1.3%)             | 20,246(98.7%)         |
| 보건소       | 27,280         | 7,144(26.2%)          | 10,849(39.8%)         | 9,287(34.0%)          |
| 농업기술센터    | 50,331         | 505(1.0%)             | 4,433(8.8%)           | 45,393(90.2%)         |
| 공원녹지사업소   | 1,299          | 232(17.9%)            | 168(12.9%)            | 899(69.2%)            |
| 도서관사업소    | 2,323          | -                     | 37(1.6%)              | 2,286(98.4%)          |
| 박물관사업소    | 59             | -                     | -                     | 59(100%)              |
| 수원시립미술관   | 144            | -                     | -                     | 144(100%)             |
| 장안구       | 1,371          | -                     | -                     | 1,371(100%)           |
| 권선구       | 2,500          | -                     | -                     | 2,500(100%)           |
| 팔달구       | 1,245          | -                     | -                     | 1,245(100%)           |
| 영통구       | 1,454          | -                     | -                     | 1,454(100%)           |

## 분석 및 평가

- ☞ 수원시 전체 조직 현황을 분석한 결과, 2023년 54개 부서에서 2024년 56개 부서가 아동 관련 사업을 추진하고 있는 것으로 나타으며 전체 아동친화예산은 2023년 대비 25,767백만원, 4.2% 증가하였다.
- ☞ 공원녹지사업소의 「자녀안심 그린숲 조성(영흥수목원)」, 「달어린이공원 노후 어린이 놀이시설 정비」, 「동신어린이공원 노후 어린이 놀이시설 정비」, 「경기아이누리 놀이터 조성(문화어린이 공원)」, 「명당어린이 공원 리모델링」 등의 사업이 종료되면서 2023년 대비 58.2%까지 크게 감소하였다. 또한 경제정책국의 「청소년 글로벌 경제 토론회 사업」이 중지되면서 아동친화 사업을 추진하지 않는 것으로 나타났다.
- ☞ 교통정책과의 「어린이 교통사고 예방대책」에 따른 사업 추진으로 안전교통국의 아동친화 예산이 36.4% 증가하였으며 청년청소년과의 「청소년문화센터 야외농구장 환경개선 공사」, 「새천년 수영장 개선 공사」로 문화청년체육국의 아동친화예산이 37.3%까지 크게 증가하였다.
- ☞ 아동친화예산의 재원별 분석 결과 국비가 287,489백만원(45.2%), 도비가 129,626백만원(20.4%), 시비가 218,425백만원(34.4%)를 차지하는 것으로 나타나 재원별 비율은 전년과 동일한 것으로 나타났다

## 4. 소수아동 예산 현황

### □ 예산 추이

(단위 : 백만원, 개)

| 구분   | 예산액    | 사업수  |
|------|--------|------|
| 2022 | 49,238 | 113  |
| 2023 | 58,900 | 129  |
| 2024 | 65,545 | 132  |
| 증감율  | 11.3%  | 2.3% |

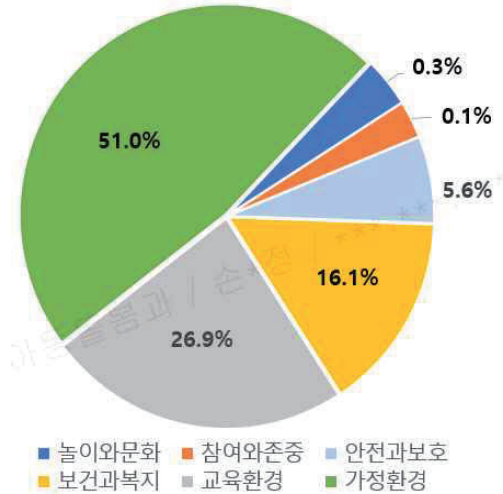

[아동 권리영역별 예산비율]

### □ 생활영역별 예산현황

(단위 : 백만원, 개)

| 유형   | 계      | 놀이와 문화 | 참여와 존중 | 안전과 보호 | 보건과 복지 | 교육 환경  | 가정 환경  |
|------|--------|--------|--------|--------|--------|--------|--------|
| 예산액  | 65,545 | 195    | 25     | 3,684  | 10,545 | 17,614 | 33,482 |
| 사업수  | 132    | 5      | 1      | 17     | 34     | 33     | 42     |
| 예산비율 | 100%   | 0.3%   | 0.1%   | 5.6%   | 16.1%  | 26.9%  | 51.0%  |

### 분석 및 평가

- ☞ 소수아동별 예산 현황을 살펴보면, 소수아동 관련 예산은 65,545백만원으로 전체 아동 친화예산의 10.3%를 차지했고 전년도 예산액 대비 3개사업, 6,645백만원 증가하여, 매년 증가하는 것을 알 수 있다.
- ☞ 생활영역별로 보았을 때는 가정환경 관련한 예산이 소수아동 예산액의 51%로 가장 높은 비중을 차지하였다. 이는 저소득 한부모가족에 대한 지원과 아동양육시설 운영, 결식아동 급식 등 저소득아동과 시설아동에 대한 지원사업이 포함되었기 때문으로 보인다.

※ 소수집단 아동 유형

| 유형      | 세부사례  |
|---------|---|
| 장애 아동   | 18세 미만의 아동으로서 「장애인 복지법」에 규정된 장애를 가진 아동                    |
| 학교 밖 아동 | 학교 입학 후 3개월 이상 결석하거나, 학업을 유예 또는 중단한 아동, 학교밖으로 나와 있는 모든 아동 |
| 경제적취약계층 | 기초생활수급 가정, 차상위계층 가정의 아동 등                                 |
| 이주배경 아동 | 다문화가정, 난민, 무국적, 북한이탈주민의 아동 등                              |
| 보호대상 아동 | 생활시설, 가정 밖 아동 등   |
| 기타      | 한부모, 입양가정 등   |



## 5. 부서별 아동친화예산 사업 목록

(단위 : 천원, 개)

| 실국소   | 부서명   | 사업명               | 예산액       | 사업유형 | 권리영역 | 생활영역   |               | 소수아동 | 영역번호 |
|-------|-------|-------------------|-----------|------|------|--------|---------------|------|------|
|       |       |                   |           |      |      |        | 세부            |      |      |
| 인권담당관 | 인권담당관 | 수원시인권위원회 운영       | 10,500    | 부분   | 보호권  | 참여와 존중 | 아동권리인식향상      |      | 참여1  |
|       | 인권담당관 | 인권교육              | 30,000    | 부분   | 보호권  | 참여와 존중 | 아동권리인식향상      |      | 참여2  |
|       | 인권담당관 | 수원시인권센터 운영        | 10,000    | 부분   | 보호권  | 참여와 존중 | 아동권리인식향상      |      | 참여3  |
|       | 인권담당관 | 한국인권도시협의회 분담금     | 1,000     | 부분   | 보호권  | 참여와 존중 | 아동권리인식향상      |      | 참여4  |
|       | 인권담당관 | 인권증진 프로그램 운영      | 9,000     | 부분   | 보호권  | 참여와 존중 | 아동권리인식향상      |      | 참여5  |
| 기획조정실 | 행정지원과 | 직장어린이집 시설정비       | 30,000    | 직접   | 보호권  | 교육환경   | 영유아발달         |      | 교육1  |
|       | 행정지원과 | 가족 경사 격려물품 지원     | 5,600     | 부분   | 생존권  | 보건과 복지 | 건강과 위생강화      |      | 보건1  |
|       | 행정지원과 | 직장어린이집 운영(2개소)    | 894,710   | 직접   | 보호권  | 교육환경   | 영유아발달         |      | 교육2  |
|       | 행정지원과 | 공직자 가족사랑 힐링캠프     | 200,000   | 부분   | 발달권  | 놀이와 문화 | 놀이와 문화 프로그램   |      | 놀이1  |
|       | 자치분권과 | 통장자녀 장학금          | 88,000    | 부분   | 발달권  | 교육환경   | 교육격차완화-기초학습지원 |      | 교육3  |
|       | 자치분권과 | 경기평화교육센터 평화통일교육   | 10,800    | 부분   | 참여권  | 교육환경   | 인성함양과 사회화     |      | 교육4  |
| 복지여성국 | 복지정책과 | 희망키움통장 I          | 27,746    | 부분   | 생존권  | 보건과 복지 | 경제적 취약계층 아동지원 | ○    | 보건2  |
|       | 복지정책과 | 희망키움통장 II         | 101,404   | 부분   | 생존권  | 보건과 복지 | 경제적 취약계층 아동지원 | ○    | 보건3  |
|       | 복지정책과 | 내일키움통장            | 17,102    | 부분   | 생존권  | 보건과 복지 | 경제적 취약계층 아동지원 | ○    | 보건4  |
|       | 복지정책과 | 청년희망키움통장          | 76,121    | 부분   | 생존권  | 보건과 복지 | 경제적 취약계층 아동지원 | ○    | 보건5  |
|       | 복지정책과 | 청년저축계좌            | 241,739   | 부분   | 생존권  | 보건과 복지 | 경제적 취약계층 아동지원 | ○    | 보건6  |
|       | 복지정책과 | 청년내일저축계좌 (차상위 이하) | 3,312,398 | 부분   | 생존권  | 보건과 복지 | 경제적 취약계층 아동지원 | ○    | 보건7  |
|       | 여성정책과 | 청소년성문화센터 운영       | 261,322   | 직접   | 보호권  | 안전과 보호 | 아동학대와 학교폭력 예방 |      | 안전1  |
|       | 여성정책과 | 청소년성문화센터 종사자 처우개선 | 3,000     | 부분   | 보호권  | 안전과 보호 | 아동학대와 학교폭력 예방 |      | 안전1  |
|       | 여성정책과 | 가정폭력·성폭력·성매매 예방교육 | 45,000    | 부분   | 보호권  | 안전과 보호 | 아동학대와 학교폭력 예방 |      | 안전2  |
|       | 여성정책과 | 건강가정지원센터 운영       | 398,964   | 부분   | 발달권  | 가정생활   | 가족간 소통향상      |      | 가정1  |
|       | 여성정책과 | 아이돌봄 지원           | 6,163,345 | 직접   | 보호권  | 가정생활   | 보호자 지원        |      | 가정2  |
|       | 여성정책과 | 행복한 가족 프로그램       | 10,000    | 부분   | 발달권  | 가정생활   | 가족유대감         |      | 가정3  |

| 실국소       | 부서명              | 사업명                    | 예산액        | 사업유형 | 권리영역 | 생활영역          |             | 소수아동 | 영역번호 |
|-----------|------------------|------------------------|------------|------|------|---------------|-------------|------|------|
|           |                  |                        |            |      |      |               | 세부          |      |      |
| 복지<br>여성국 | 여성정책과            | 공동육아나눔터                | 64,784     | 부분   | 보호권  | 가정생활          | 보호자 지원      |      | 가정4  |
|           | 여성정책과            | 첫만남이용권(국비)             | 14,623,000 | 직접   | 생존권  | 가정생활          | 보호자 지원      |      | 가정5  |
|           | 여성정책과            | 청소년부모 아동양육비 지원(국비)     | 66,800     | 직접   | 생존권  | 가정생활          | 보호자 지원      | ○    | 가정6  |
|           | 여성정책과            | 아이돌보미 영아돌봄수당 지원(도비)    | 68,000     | 부분   | 보호권  | 가정생활          | 보호자 지원      |      | 가정7  |
|           | 여성정책과            | 저소득 한부모가족 지원           | 7,117,095  | 부분   | 생존권  | 가정생활          | 보호자 지원      | ○    | 가정8  |
|           | 여성정책과            | 자립지원 두드림통장             | 32,400     | 직접   | 발달권  | 가정생활          | 보호자 지원      | ○    | 가정9  |
|           | 여성정책과            | 한부모가족 복지시설 운영          | 854,737    | 부분   | 보호권  | 가정생활          | 주거지 안전      | ○    | 가정10 |
|           | 여성정책과            | 출생장려사업 홍보물 제작          | 2,000      | 부분   | 생존권  | 가정생활          | 보호자 지원      |      | 가정11 |
|           | 여성정책과            | 공동생활가정(매입 임대) 주거지원     | 49,800     | 부분   | 생존권  | 가정생활          | 주거지 안전      | ○    | 가정12 |
|           | 여성정책과            | 둘째아 이상 출산가정 지원         | 2,050,000  | 부분   | 생존권  | 가정생활          | 보호자 지원      |      | 가정13 |
|           | 장애인돌봄과           | 장애아동·청소년재활 및 사회적응훈련    | 27,900     | 직접   | 발달권  | 보건과 복지        | 장애아동 지원     | ○    | 보건8  |
|           | 장애인돌봄과           | 발달재활서비스 바우처            | 1,995,840  | 직접   | 발달권  | 보건과 복지        | 장애아동 지원     | ○    | 보건9  |
|           | 장애인돌봄과           | 언어발달지원 바우처             | 32,486     | 직접   | 발달권  | 보건과 복지        | 장애아동 지원     | ○    | 보건10 |
|           | 장애인돌봄과           | 발달장애인 부모상담             | 35,005     | 부분   | 보호권  | 가정생활          | 보호자 지원      | ○    | 가정14 |
|           | 장애인돌봄과           | 전국 장애인 및 수원시 초등학교 바둑대회 | 9,160      | 부분   | 발달권  | 놀이와 문화        | 놀이와 문화 프로그램 | ○    | 놀이2  |
|           | 장애인돌봄과           | 여성장애인 출산비용 지원          | 25,000     | 부분   | 생존권  | 가정생활          | 보호자 지원      | ○    | 가정15 |
|           | 장애인돌봄과           | 장애인가정 출산지원금            | 20,000     | 부분   | 생존권  | 가정생활          | 보호자 지원      | ○    | 가정16 |
|           | 장애인돌봄과           | 장애인가족지원센터 운영           | 492,890    | 부분   | 발달권  | 가정생활          | 가족유대감       | ○    | 가정17 |
|           | 장애인돌봄과           | 청소년 발달장애인 방과후 활동서비스    | 962,333    | 부분   | 보호권  | 가정생활          | 보호자 지원      | ○    | 가정18 |
|           | 아동돌봄과            | 보육정책위원회 회의참석수당         | 16,500     | 부분   | 참여권  | 교육환경          | 영유아발달       |      | 교육5  |
| 아동돌봄과     | 보육정책추진 유공자 표창    | 3,900                  | 부분         | 발달권  | 교육환경 | 영유아발달         |             | 교육6  |      |
| 아동돌봄과     | 보육관련시설 환경개선      | 200,000                | 직접         | 발달권  | 교육환경 | 학교주변 환경위생과 안전 |             | 교육7  |      |
| 아동돌봄과     | 국공립어린이집 확충(국비) 1 | 314,908<br>(이월예산)      | 직접         | 보호권  | 교육환경 | 학교주변 환경위생과 안전 |             | 교육8  |      |
| 아동돌봄과     | 국공립어린이집 확충(국비) 2 | 520,000<br>(이월예산)      | 직접         | 보호권  | 교육환경 | 학교주변 환경위생과 안전 |             | 교육9  |      |

| 실국소   | 부서명   | 사업명                    | 예산액        | 사업유형 | 권리영역 | 생활영역      |                  | 소수아동 | 영역번호 |
|-------|-------|------------------------|------------|------|------|-----------|------------------|------|------|
|       |       |                        |            |      |      |           | 세부               |      |      |
| 복지여성국 | 아동돌봄과 | 시립어린이집<br>안착지원         | 60,000     | 직접   | 보호권  | 교육<br>환경  | 학교주변<br>환경위생과 안전 |      | 교육10 |
|       | 아동돌봄과 | 시립고등동어린이집<br>이전신축      | 867,391    | 직접   | 보호권  | 교육<br>환경  | 학교주변<br>환경위생과 안전 |      | 교육11 |
|       | 아동돌봄과 | 아이사랑놀이터 운영             | 128,982    | 직접   | 발달권  | 놀이와<br>문화 | 놀이와 문화<br>프로그램   |      | 놀이3  |
|       | 아동돌봄과 | 수원시육아종합지원<br>센터 운영     | 1,588,037  | 직접   | 발달권  | 교육<br>환경  | 인성함양과<br>사회화     |      | 교육12 |
|       | 아동돌봄과 | 수원시동부육아종합<br>지원센터 운영   | 1,421,601  | 직접   | 발달권  | 교육<br>환경  | 인성함양과<br>사회화     |      | 교육13 |
|       | 아동돌봄과 | 시군육아종합지원센터<br>놀이지도사 배치 | 91,320     | 직접   | 발달권  | 교육<br>환경  | 영유아발달            |      | 교육14 |
|       | 아동돌봄과 | 육아종합지원센터<br>부모교육       | 68,000     | 직접   | 발달권  | 교육<br>환경  | 인성함양과<br>사회화     |      | 교육15 |
|       | 아동돌봄과 | 대체교사 인건비               | 2,551,000  | 직접   | 발달권  | 교육<br>환경  | 인성함양과<br>사회화     |      | 교육16 |
|       | 아동돌봄과 | 시간제보육서비스<br>제공         | 370,320    | 직접   | 발달권  | 교육<br>환경  | 인성함양과<br>사회화     |      | 교육17 |
|       | 아동돌봄과 | 부모모니터링단<br>운영지원        | 48,220     | 부분   | 발달권  | 참여와<br>존중 | 아동참여 활동          |      | 참여6  |
|       | 아동돌봄과 | 정부지원어린이집<br>운영         | 609,950    | 부분   | 발달권  | 교육<br>환경  | 영유아발달            |      | 교육18 |
|       | 아동돌봄과 | 국공립법인 교직원<br>인건비       | 18,687,642 | 부분   | 발달권  | 교육<br>환경  | 영유아발달            |      | 교육19 |
|       | 아동돌봄과 | 어린이집 지원<br>(차량운영비)     | 2,119      | 부분   | 발달권  | 교육<br>환경  | 영유아발달            |      | 교육20 |
|       | 아동돌봄과 | 어린이집 운영 지원             | 4,922,007  | 부분   | 발달권  | 교육<br>환경  | 영유아발달            |      | 교육21 |
|       | 아동돌봄과 | 공공형어린이집 운영             | 1,198,000  | 부분   | 발달권  | 교육<br>환경  | 영유아발달            |      | 교육22 |
|       | 아동돌봄과 | 공공형어린이집<br>인건비         | 367,200    | 부분   | 발달권  | 교육<br>환경  | 영유아발달            |      | 교육23 |
|       | 아동돌봄과 | 어린이집 교재교구              | 384,131    | 부분   | 발달권  | 교육<br>환경  | 영유아발달            |      | 교육24 |
|       | 아동돌봄과 | 보조교사 인건비               | 19,306,000 | 부분   | 발달권  | 교육<br>환경  | 영유아발달            |      | 교육25 |
|       | 아동돌봄과 | 영아전담 등 교직원<br>인건비      | 5,866,193  | 부분   | 발달권  | 교육<br>환경  | 영유아발달            |      | 교육26 |
|       | 아동돌봄과 | 가정·민간어린이집<br>조리원 인건비   | 2,251,200  | 부분   | 발달권  | 교육<br>환경  | 영유아발달            |      | 교육27 |
|       | 아동돌봄과 | 수원새빛형어린이집<br>운영        | 305,000    | 부분   | 발달권  | 교육<br>환경  | 영유아발달            |      | 교육28 |
|       | 아동돌봄과 | 공공형어린이집<br>운영활성화       | 374,760    | 부분   | 발달권  | 교육<br>환경  | 영유아발달            |      | 교육29 |
|       | 아동돌봄과 | 정부지원시설<br>야간보육지원       | 431,520    | 부분   | 발달권  | 교육<br>환경  | 영유아발달            |      | 교육30 |
|       | 아동돌봄과 | 야간연장형 어린이집<br>운영       | 571,200    | 부분   | 발달권  | 교육<br>환경  | 영유아발달            |      | 교육31 |
|       | 아동돌봄과 | 0세아전용 어린이집<br>운영       | 1,519,704  | 부분   | 발달권  | 교육<br>환경  | 영유아발달            |      | 교육32 |

| 실국소   | 부서명   | 사업명                    | 예산액         | 사업유형 | 권리영역 | 생활영역 |        | 소수아동 | 영역번호 |
|-------|-------|------------------------|-------------|------|------|------|--------|------|------|
|       |       |                        |             |      |      |      | 세부     |      |      |
| 복지여성국 | 아동돌봄과 | 경기도형 보육컨설팅 인건비 지원      | 152,210     | 부분   | 보호권  | 교육환경 | 영유아발달  |      | 교육33 |
|       | 아동돌봄과 | 영아 표준보육과정 프로그램 지원      | 1,110,000   | 부분   | 발달권  | 교육환경 | 영유아발달  |      | 교육34 |
|       | 아동돌봄과 | 어린이집 교직원 처우개선          | 9,283,520   | 부분   | 발달권  | 교육환경 | 영유아발달  |      | 교육35 |
|       | 아동돌봄과 | 어린이집 교직원 대체인력 인건비      | 136,000     | 부분   | 발달권  | 교육환경 | 영유아발달  |      | 교육36 |
|       | 아동돌봄과 | 어린이집 교원 보수교육(국비)       | 64,464      | 부분   | 발달권  | 교육환경 | 영유아발달  |      | 교육37 |
|       | 아동돌봄과 | 교사 근무환경 개선비 (담임교사 지원비) | 9,290,000   | 부분   | 발달권  | 교육환경 | 영유아발달  |      | 교육38 |
|       | 아동돌봄과 | 교사겸직 원장 지원비            | 369,000     | 부분   | 발달권  | 교육환경 | 영유아발달  |      | 교육39 |
|       | 아동돌봄과 | 보육교직원 처우개선             | 1,090,560   | 부분   | 발달권  | 교육환경 | 영유아발달  |      | 교육40 |
|       | 아동돌봄과 | 보육교사 처우 개선비 추가 지원      | 2,499,640   | 부분   | 발달권  | 교육환경 | 영유아발달  |      | 교육41 |
|       | 아동돌봄과 | 어린이집 운영비               | 1,280,800   | 부분   | 발달권  | 교육환경 | 영유아발달  |      | 교육42 |
|       | 아동돌봄과 | 어린이집 공기청정기             | 430,188     | 부분   | 발달권  | 교육환경 | 영유아발달  |      | 교육43 |
|       | 아동돌봄과 | 누리과정 운영                | 32,131,112  | 직접   | 발달권  | 교육환경 | 영유아발달  |      | 교육44 |
|       | 아동돌봄과 | 누리과정 차액보육료 지원          | 5,543,337   | 직접   | 발달권  | 교육환경 | 영유아발달  |      | 교육45 |
|       | 아동돌봄과 | 농어촌 소재 법인어린이집 운영       | 2,464       | 부분   | 발달권  | 교육환경 | 영유아발달  |      | 교육46 |
|       | 아동돌봄과 | 농촌보육교사 특별근무수당 지원       | 5,300       | 부분   | 발달권  | 교육환경 | 영유아발달  |      | 교육47 |
|       | 아동돌봄과 | 장애아전문(통합) 특수교사수당       | 116,400     | 부분   | 발달권  | 교육환경 | 영유아발달  | ○    | 교육48 |
|       | 아동돌봄과 | 영아반교사 등 특수근무수당         | 2,010,000   | 부분   | 발달권  | 교육환경 | 영유아발달  |      | 교육49 |
|       | 아동돌봄과 | 장애아전문 어린이집 운영          | 16,000      | 부분   | 발달권  | 교육환경 | 영유아발달  | ○    | 교육50 |
|       | 아동돌봄과 | 장애아 보조교사 인건비           | 316,800     | 부분   | 발달권  | 교육환경 | 영유아발달  | ○    | 교육51 |
|       | 아동돌봄과 | 장애아전문어린이집 간호사 인건비      | 69,048      | 부분   | 발달권  | 교육환경 | 영유아발달  | ○    | 교육52 |
|       | 아동돌봄과 | 외국인근로자 자녀 보육지원         | 1,125,120   | 직접   | 발달권  | 교육환경 | 영유아발달  | ○    | 교육53 |
|       | 아동돌봄과 | 보육료 지원아동 보육경비          | 40,500      | 직접   | 발달권  | 교육환경 | 영유아발달  | ○    | 교육54 |
|       | 아동돌봄과 | 가정양육수당 지원              | 3,663,702   | 직접   | 발달권  | 가정생활 | 보호자 지원 |      | 가정19 |
|       | 아동돌봄과 | 영유아보육료 지원              | 106,314,481 | 직접   | 발달권  | 교육환경 | 영유아발달  |      | 교육55 |
|       | 아동돌봄과 | 열린어린이집 선정 심사수당         | 20,200      | 부분   | 참여권  | 교육환경 | 영유아발달  |      | 교육56 |

| 실국소       | 부서명   | 사업명                        | 예산액        | 사업유형 | 권리영역 | 생활영역   |               | 소수 아동 | 영역번호 |
|-----------|-------|----------------------------|------------|------|------|--------|---------------|-------|------|
|           |       |                            |            |      |      |        | 세부            |       |      |
| 복지<br>여성국 | 아동돌봄과 | 부모급여                       | 83,796,000 | 직접   | 발달권  | 가정생활   | 보호자 지원        |       | 가정20 |
|           | 아동돌봄과 | 선도교육청 어린이집 급식비 지원          | 4,898,794  | 직접   | 발달권  | 교육환경   | 영유아발달         |       | 교육57 |
|           | 아동돌봄과 | 아동친화도시 추진 (회의수당, 교육 등)     | 15,000     | 직접   | 참여권  | 참여와 존중 | 아동권리인식향상      |       | 참여7  |
|           | 아동돌봄과 | 아동친화도시 지방 정부협의회 연회비        | 5,000      | 직접   | 참여권  | 참여와 존중 | 아동권리인식향상      |       | 참여7  |
|           | 아동돌봄과 | 아동정책토론회                    | 8,320      | 직접   | 참여권  | 참여와 존중 | 아동권리인식향상      |       | 참여7  |
|           | 아동돌봄과 | 제4차 수원시 아동친화도 조사           | 25,000     | 직접   | 참여권  | 참여와 존중 | 아동권리인식향상      |       | 참여8  |
|           | 아동돌봄과 | 아동참여위원회 운영                 | 2,600      | 직접   | 참여권  | 참여와 존중 | 아동참여 활동       |       | 참여9  |
|           | 아동돌봄과 | 아동참여위원회 운영 및 아동관련 행사 참여 홍보 | 3,300      | 직접   | 참여권  | 참여와 존중 | 아동참여 활동       |       | 참여9  |
|           | 아동돌봄과 | 아동수당 지자체 사업비               | 2,937      | 직접   | 생존권  | 가정생활   | 보호자 지원        |       | 가정21 |
|           | 아동돌봄과 | 아동수당 지급                    | 69,737,031 | 직접   | 생존권  | 가정생활   | 보호자 지원        |       | 가정21 |
|           | 아동돌봄과 | 꿈쟁이 오케스트라 사업               | 12,600     | 직접   | 발달권  | 놀이와 문화 | 놀이와 문화 프로그램   | ○     | 놀이4  |
|           | 아동돌봄과 | 요보호아동 그룹홈 운영               | 1,097,988  | 부분   | 보호권  | 안전과 보호 | 온라인 안전과 보호    | ○     | 안전3  |
|           | 아동돌봄과 | 퇴소아동 자립정착금                 | 415,000    | 직접   | 보호권  | 안전과 보호 | 긴급상황과 재난 보호   | ○     | 안전4  |
|           | 아동돌봄과 | 아동복지교사 지원                  | 795,860    | 직접   | 보호권  | 교육환경   | 교육격차완화-기초학습지원 | ○     | 교육58 |
|           | 아동돌봄과 | 지역아동센터 운영비 지원              | 9,131,151  | 직접   | 보호권  | 교육환경   | 교육격차완화-기초학습지원 | ○     | 교육59 |
|           | 아동돌봄과 | 지역아동센터 돌봄교사 지원             | 1,026,432  | 부분   | 보호권  | 교육환경   | 교육격차완화-기초학습지원 | ○     | 교육59 |
|           | 아동돌봄과 | 지역아동센터 급식종사자 인건비           | 148,800    | 부분   | 보호권  | 교육환경   | 교육격차완화-기초학습지원 | ○     | 교육59 |
|           | 아동돌봄과 | 지역아동센터 특기 적성 교육강사비 지원      | 172,800    | 부분   | 보호권  | 교육환경   | 교육격차완화-기초학습지원 | ○     | 교육59 |
|           | 아동돌봄과 | 지역아동센터 종사자 특수근무수당 지원       | 386,700    | 부분   | 보호권  | 교육환경   | 교육격차완화-기초학습지원 | ○     | 교육59 |
|           | 아동돌봄과 | 지역아동센터 관리·운영               | 2,000,000  | 부분   | 보호권  | 교육환경   | 교육격차완화-기초학습지원 | ○     | 교육59 |
|           | 아동돌봄과 | 장애통합 지역아동센터                | 120,000    | 직접   | 보호권  | 교육환경   | 교육격차완화-기초학습지원 | ○     | 교육59 |
|           | 아동돌봄과 | 지역아동센터 특수목적 운영지원           | 100,800    | 직접   | 보호권  | 교육환경   | 교육격차완화-기초학습지원 | ○     | 교육59 |
|           | 아동돌봄과 | 지역아동센터 토요일운영 지원            | 10,800     | 직접   | 보호권  | 교육환경   | 교육격차완화-기초학습지원 | ○     | 교육59 |
|           | 아동돌봄과 | 지역아동센터 문자알림서비스 지원          | 22,557     | 부분   | 보호권  | 교육환경   | 교육격차완화-기초학습지원 | ○     | 교육59 |
|           | 아동돌봄과 | 지역아동센터 체험활동비 지원            | 90,000     | 직접   | 보호권  | 교육환경   | 교육격차완화-기초학습지원 | ○     | 교육59 |

| 실국소   | 부서명   | 사업명                       | 예산액       | 사업유형 | 권리영역 | 생활영역   |               | 소수아동 | 영역번호 |
|-------|-------|---------------------------|-----------|------|------|--------|---------------|------|------|
|       |       |                           |           |      |      |        | 세부            |      |      |
| 복지여성국 | 아동돌봄과 | 아동복지생활시설 종사자 처우개선         | 99,600    | 부분   | 보호권  | 가정생활   | 보호자 지원        | ○    | 가정22 |
|       | 아동돌봄과 | 아동복지생활시설 종사자 특수근무수당       | 374,400   | 부분   | 보호권  | 가정생활   | 보호자 지원        | ○    | 가정22 |
|       | 아동돌봄과 | 양육시설아동 정서활동 지원비           | 74,000    | 직접   | 발달권  | 교육환경   | 인성함양과 사회화     | ○    | 교육60 |
|       | 아동돌봄과 | 아동복지생활시설 학습활동 지원          | 798,960   | 직접   | 발달권  | 교육환경   | 교육격차완화-기초학습지원 | ○    | 교육61 |
|       | 아동돌봄과 | 아동양육시설 운영                 | 8,392,209 | 직접   | 보호권  | 가정생활   | 보호자 지원        | ○    | 가정23 |
|       | 아동돌봄과 | 공동생활가정 종사자 시간외근무수당        | 58,332    | 직접   | 보호권  | 가정생활   | 보호자 지원        | ○    | 가정24 |
|       | 아동돌봄과 | 아동관련위원회 운영                | 3,500     | 부분   | 보호권  | 안전과 보호 | 온라인 안전과 보호    | ○    | 안전5  |
|       | 아동돌봄과 | 아동복지시설 종사자 건강검진비 지원       | 49,500    | 부분   | 보호권  | 가정생활   | 보호자 지원        | ○    | 가정25 |
|       | 아동돌봄과 | 요보호아동 자립지원 (경제적장애아동 자립지원) | 10,510    | 직접   | 발달권  | 교육환경   | 인성함양과 사회화     | ○    | 교육62 |
|       | 아동돌봄과 | 아동상담소 종사자 처우개선            | 2,400     | 부분   | 보호권  | 가정생활   | 보호자 지원        | ○    | 가정26 |
|       | 아동돌봄과 | 아동상담소 종사자 특수근무수당          | 6,000     | 부분   | 보호권  | 가정생활   | 보호자 지원        | ○    | 가정27 |
|       | 아동돌봄과 | 아동보호전담요원 기본운영             | 13,200    | 직접   | 보호권  | 안전과 보호 | 긴급상황과 재난 보호   | ○    | 안전6  |
|       | 아동돌봄과 | 아동보호서비스 공공요금              | 4,800     | 부분   | 보호권  | 안전과 보호 | 긴급상황과 재난 보호   | ○    | 안전6  |
|       | 아동돌봄과 | 아동보호전담요원 여비               | 12,000    | 부분   | 보호권  | 안전과 보호 | 긴급상황과 재난 보호   | ○    | 안전6  |
|       | 아동돌봄과 | 아동보호전담요원 서비스운영            | 10,000    | 직접   | 보호권  | 안전과 보호 | 긴급상황과 재난 보호   | ○    | 안전6  |
|       | 아동돌봄과 | 아동보호전담요원 인건비              | 267,040   | 직접   | 보호권  | 안전과 보호 | 긴급상황과 재난 보호   | ○    | 안전6  |
|       | 아동돌봄과 | 결식아동 급식                   | 6,742,746 | 직접   | 생존권  | 가정생활   | 보호자 지원        | ○    | 가정28 |
|       | 아동돌봄과 | 결식아동 급식 (전입금)             | 472,005   | 직접   | 생존권  | 가정생활   | 보호자 지원        | ○    | 가정28 |
|       | 아동돌봄과 | 입양숙려기간 모자지원               | 2,100     | 직접   | 보호권  | 가정생활   | 보호자 지원        | ○    | 가정29 |
|       | 아동돌봄과 | 입양비용 지원                   | 13,500    | 직접   | 보호권  | 가정생활   | 보호자 지원        | ○    | 가정30 |
|       | 아동돌봄과 | 아동발달지원계좌                  | 2,664,662 | 직접   | 보호권  | 가정생활   | 보호자 지원        | ○    | 가정31 |
|       | 아동돌봄과 | 장애아동 입양 양육보조금             | 25,672    | 직접   | 보호권  | 가정생활   | 보호자 지원        | ○    | 가정32 |
|       | 아동돌봄과 | 가정위탁 학습활동지원               | 301,250   | 직접   | 보호권  | 가정생활   | 보호자 지원        | ○    | 가정33 |
|       | 아동돌봄과 | 보호종료아동 자립수당               | 1,338,000 | 직접   | 보호권  | 가정생활   | 보호자 지원        | ○    | 가정34 |
|       | 아동돌봄과 | 가정위탁 양육지원                 | 852,000   | 직접   | 보호권  | 가정생활   | 보호자 지원        | ○    | 가정35 |



| 실국소   | 부서명   | 사업명                    | 예산액       | 사업유형 | 권리영역 | 생활영역   |               | 소수아동 | 영역번호 |
|-------|-------|------------------------|-----------|------|------|--------|---------------|------|------|
|       |       |                        |           |      |      |        | 세부            |      |      |
| 복지여성국 | 아동돌봄과 | 입양아동 양육수당 지원           | 612,000   | 직접   | 보호권  | 가정생활   | 보호자 지원        | ○    | 가정36 |
|       | 아동돌봄과 | 입양가정위탁아동 심리정서 치료지원     | 6,257     | 직접   | 보호권  | 가정생활   | 보호자 지원        | ○    | 가정37 |
|       | 아동돌봄과 | 일시위탁 아동용품구입비 지원        | 3,000     | 직접   | 보호권  | 가정생활   | 보호자 지원        | ○    | 가정38 |
|       | 아동돌봄과 | 입양대상아동 보호비 지원          | 60,000    | 직접   | 보호권  | 가정생활   | 보호자 지원        | ○    | 가정39 |
|       | 아동돌봄과 | 입양아동가족지원 (입양축하금)       | 10,000    | 직접   | 보호권  | 가정생활   | 보호자 지원        | ○    | 가정40 |
|       | 아동돌봄과 | 전문아동보호비                | 60,000    | 직접   | 보호권  | 가정생활   | 보호자 지원        | ○    | 가정41 |
|       | 아동돌봄과 | 요보호아동 그룹홈 운영 인건비 추가 지원 | 248,650   | 직접   | 보호권  | 가정생활   | 보호자 지원        | ○    | 가정42 |
|       | 아동돌봄과 | 학대피해아동쉼터 운영비,인건비,사업비   | 247,894   | 부분   | 보호권  | 안전과 보호 | 아동학대와 학교폭력 예방 | ○    | 안전7  |
|       | 아동돌봄과 | 학대피해아동쉼터 지원            | 27,040    | 부분   | 보호권  | 안전과 보호 | 아동학대와 학교폭력 예방 | ○    | 안전8  |
|       | 아동돌봄과 | 수원아동보호전문기관 운영          | 929,122   | 부분   | 보호권  | 안전과 보호 | 아동학대와 학교폭력 예방 | ○    | 안전9  |
|       | 아동돌봄과 | 아동보호전문기관 인건비 지원        | 186,856   | 부분   | 보호권  | 안전과 보호 | 아동학대와 학교폭력 예방 | ○    | 안전10 |
|       | 아동돌봄과 | 아동통합사례관리사 여비           | 26,400    | 직접   | 발달권  | 보건과 복지 | 경제적 취약계층 아동지원 |      | 보건11 |
|       | 아동돌봄과 | 다함께 돌봄센터 운영비(균특)       | 606,600   | 직접   | 보호권  | 교육환경   | 학교주변 환경위생과 안전 |      | 교육63 |
|       | 아동돌봄과 | 다함께 돌봄사업 운영지원          | 10,000    | 직접   | 보호권  | 교육환경   | 학교주변 환경위생과 안전 |      | 교육63 |
|       | 아동돌봄과 | 다함께 돌봄센터 종사자 처우개선비     | 19,200    | 부분   | 보호권  | 교육환경   | 학교주변 환경위생과 안전 |      | 교육63 |
|       | 아동돌봄과 | 다함께 돌봄센터 종사자 특수근무수당    | 81,000    | 부분   | 보호권  | 교육환경   | 학교주변 환경위생과 안전 |      | 교육63 |
|       | 아동돌봄과 | 다함께 돌봄센터 인건비(균특)       | 1,571,280 | 부분   | 보호권  | 교육환경   | 학교주변 환경위생과 안전 |      | 교육63 |
|       | 아동돌봄과 | 다함께 돌봄센터 인건비 추가지원(도비)  | 163,463   | 부분   | 보호권  | 교육환경   | 학교주변 환경위생과 안전 |      | 교육63 |
|       | 아동돌봄과 | 다함께 돌봄센터 장애 통합 아동돌봄 사업 | 154,416   | 부분   | 보호권  | 교육환경   | 학교주변 환경위생과 안전 |      | 교육63 |
|       | 아동돌봄과 | 다함께 돌봄센터 주야간 아동돌봄 사업   | 317,520   | 직접   | 보호권  | 교육환경   | 학교주변 환경위생과 안전 |      | 교육63 |
|       | 아동돌봄과 | 다함께 돌봄센터 아동놀이돌봄        | 43,200    | 직접   | 보호권  | 교육환경   | 학교주변 환경위생과 안전 |      | 교육63 |
|       | 아동돌봄과 | 다함께 돌봄센터 환경개선          | 5,000     | 직접   | 보호권  | 교육환경   | 학교주변 환경위생과 안전 |      | 교육63 |
|       | 아동돌봄과 | 다함께 돌봄센터 리모델링          | 10,000    | 직접   | 보호권  | 교육환경   | 학교주변 환경위생과 안전 |      | 교육63 |
|       | 아동돌봄과 | 거점 아동돌봄센터 운영           | 67,952    | 직접   | 보호권  | 교육환경   | 학교주변 환경위생과 안전 |      | 교육63 |
|       | 아동돌봄과 | 저소득층아동 문화체험            | 55,000    | 직접   | 발달권  | 보건과 복지 | 경제적 취약계층 아동지원 | ○    | 보건11 |

| 실국소       | 부서명    | 사업명                      | 예산액     | 사업유형 | 권리영역 | 생활영역   |                | 소수아동 | 영역번호 |
|-----------|--------|--------------------------|---------|------|------|--------|----------------|------|------|
|           |        |                          |         |      |      |        | 세부             |      |      |
| 복지<br>여성국 | 아동돌봄과  | 저소득층 아동 인지 발달 및 신체증진 서비스 | 175,400 | 직접   | 발달권  | 보건과 복지 | 경제적 취약계층 아동지원  | ○    | 보건11 |
|           | 아동돌봄과  | 저소득층 아동 문화체험 등 급식비       | 5,800   | 직접   | 발달권  | 보건과 복지 | 경제적 취약계층 아동지원  | ○    | 보건11 |
|           | 아동돌봄과  | 건강검진 및 치료비               | 117,500 | 직접   | 생존권  | 보건과 복지 | 경제적 취약계층 아동지원  | ○    | 보건11 |
|           | 아동돌봄과  | 드림스타트센터 프로그램             | 172,920 | 직접   | 발달권  | 보건과 복지 | 경제적 취약계층 아동지원  | ○    | 보건11 |
|           | 아동돌봄과  | 드림스타트센터 유지관리             | 35,000  | 직접   | 발달권  | 보건과 복지 | 경제적 취약계층 아동지원  | ○    | 보건11 |
|           | 아동돌봄과  | 아동통합사례관리사                | 506,220 | 직접   | 발달권  | 보건과 복지 | 경제적 취약계층 아동지원  |      | 보건11 |
|           | 아동돌봄과  | 드림스타트 시설 개선              | 6,600   | 직접   | 발달권  | 보건과 복지 | 경제적 취약계층 아동지원  | ○    | 보건11 |
|           | 아동돌봄과  | 학교돌봄터 인건비                | 223,212 | 부분   | 보호권  | 교육 환경  | 학교주변 환경위생과 안전  |      | 교육64 |
|           | 아동돌봄과  | 학교돌봄터 운영비                | 91,200  | 부분   | 보호권  | 교육 환경  | 학교주변 환경위생과 안전  |      | 교육64 |
|           | 아동돌봄과  | 학교돌봄터 인건비 추가지원           | 15,204  | 부분   | 보호권  | 교육 환경  | 학교주변 환경위생과 안전  |      | 교육64 |
|           | 아동돌봄과  | 학교돌봄터 종사자 처우개선비          | 3,600   | 부분   | 보호권  | 교육 환경  | 학교주변 환경위생과 안전  |      | 교육64 |
|           | 아동돌봄과  | 학교돌봄터 종사자 특수근무수당         | 9,000   | 부분   | 보호권  | 교육 환경  | 학교주변 환경위생과 안전  |      | 교육64 |
|           | 다문화정책과 | 지역주민 인색개선을 위한 문화다양성 이해교육 | 25,000  | 직접   | 참여권  | 참여와 존중 | 타인존중 향상        | ○    | 참여10 |
|           | 다문화정책과 | 중도입국자녀 한국사회 적응지원         | 23,520  | 직접   | 발달권  | 가정 생활  | 진로와 직업교육       | ○    | 가정43 |
|           | 다문화정책과 | 수원시 글로벌 청소년 드림센터 운영      | 592,208 | 직접   | 발달권  | 교육 환경  | 교육격차완화 -기초학습지원 | ○    | 교육65 |
|           | 다문화정책과 | 다문화가족 자녀지원사업             | 824,200 | 직접   | 발달권  | 가정 생활  | 가족유대감          | ○    | 가정44 |
|           | 다문화정책과 | 다문화가족지원센터 운영             | 308,186 | 부분   | 발달권  | 가정 생활  | 가족유대감          | ○    | 가정45 |
|           | 다문화정책과 | 취약위기가구 통합지원              | 120,837 | 부분   | 발달권  | 가정 생활  | 가족간 소통 향상      | ○    | 가정46 |
|           | 다문화정책과 | 다문화가족자녀 언어발달             | 81,180  | 직접   | 발달권  | 가정 생활  | 가족간 소통 향상      | ○    | 가정47 |
|           | 다문화정책과 | 다문화가정 방문교육서비스            | 300,405 | 직접   | 발달권  | 교육 환경  | 교육격차완화 -기초학습지원 | ○    | 교육66 |
|           | 다문화정책과 | 다문화가정자녀 방문학습지            | 25,920  | 직접   | 발달권  | 교육 환경  | 교육격차완화 -기초학습지원 | ○    | 교육67 |
|           | 다문화정책과 | 이중언어 가족환경 조성             | 36,430  | 직접   | 발달권  | 가정 생활  | 가족간 소통 향상      | ○    | 가정48 |
|           | 다문화정책과 | 다문화아동 이중언어 교육지원          | 16,060  | 직접   | 발달권  | 가정 생활  | 가족간 소통 향상      | ○    | 가정49 |
| 안전<br>교통국 | 안전정책과  | 안전마을 체계적 관리              | 50,000  | 부분   | 보호권  | 안전과 보호 | 긴급상황과 재난 보호    |      | 안전11 |
|           | 재난대응과  | 어린이놀이시설 현장점검             | 1,500   | 직접   | 보호권  | 안전과 보호 | 위험한 물질로부터 보호   |      | 안전12 |



| 실국소       | 부서명   | 사업명                     | 예산액       | 사업유형 | 권리영역 | 생활영역   |               | 소수아동 | 영역번호 |
|-----------|-------|-------------------------|-----------|------|------|--------|---------------|------|------|
|           |       |                         |           |      |      |        | 세부            |      |      |
| 안전<br>교통국 | 안전정책과 | 생애주기별 찾아가는 시민 안전교육      | 12,000    | 부분   | 발달권  | 안전과 보호 | 긴급상황과 재난 보호   |      | 안전13 |
|           | 교통정책과 | 어린이보행지도 유공자 표창          | 2,145     | 부분   | 보호권  | 안전과 보호 | 교통안전 향상       |      | 안전14 |
|           | 교통정책과 | 어린이보행지도 계도요원            | 9,000     | 부분   | 보호권  | 안전과 보호 | 교통안전 향상       |      | 안전14 |
|           | 교통정책과 | 교통안전 및 질서계도             | 36,000    | 부분   | 보호권  | 안전과 보호 | 교통안전 향상       |      | 안전14 |
|           | 교통정책과 | 교통공원 교육용품               | 25,000    | 부분   | 보호권  | 안전과 보호 | 교통안전 향상       |      | 안전15 |
|           | 교통정책과 | 교통공원 유지관리               | 3,000     | 부분   | 보호권  | 안전과 보호 | 교통안전 향상       |      | 안전15 |
|           | 교통정책과 | 교통공원 교육 강사비 지급          | 10,000    | 부분   | 보호권  | 안전과 보호 | 교통안전 향상       |      | 안전15 |
|           | 교통정책과 | 교통공원 시설물 정비             | 2,000     | 부분   | 보호권  | 안전과 보호 | 교통안전 향상       |      | 안전15 |
|           | 교통정책과 | 어린이 보행안전지도사업            | 482,520   | 직접   | 보호권  | 안전과 보호 | 교통안전 향상       |      | 안전16 |
|           | 교통정책과 | 교통약자보호구역 교통 안전시설물 설치·정비 | 1,000,000 | 직접   | 보호권  | 안전과 보호 | 교통안전 향상       |      | 안전17 |
|           | 교통정책과 | 노란신호등 설치                | 100,000   | 부분   | 보호권  | 안전과 보호 | 교통안전 향상       |      | 안전17 |
|           | 교통정책과 | 찾아가는 자전거 & PM 안전교육      | 48,300    | 부분   | 보호권  | 안전과 보호 | 교통안전 향상       |      | 안전18 |
|           | 교통정책과 | 자전거&PM 안전하고 편리한 이용환경 조성 | 676,000   | 부분   | 보호권  | 안전과 보호 | 교통안전 향상       |      | 안전19 |
|           | 교통정책과 | 송죽초 후문 옐로카펫 설치          | 10,000    | 직접   | 보호권  | 안전과 보호 | 교통안전 향상       |      | 안전20 |
|           | 대중교통과 | 마을버스 청소년 할인 결손보전        | 115,675   | 직접   | 보호권  | 보건과 복지 | 건강과 위생 강화     |      | 보건12 |
|           | 대중교통과 | 청소년교통비 지원               | 880,699   | 직접   | 보호권  | 보건과 복지 | 건강과 위생 강화     |      | 보건13 |
| 환경국       | 환경정책과 | 수원시환경성질환 아토피센터 운영       | 1,357,800 | 부분   | 참여권  | 보건과 복지 | 건강과 위생 강화     |      | 보건14 |
|           | 환경정책과 | 환경작품 공모                 | 1,800     | 직접   | 참여권  | 안전과 보호 | 환경오염과 기후변화 대응 |      | 안전21 |
|           | 환경정책과 | 학교 환경교육 교재 개정판 제작 보급    | 20,000    | 부분   | 참여권  | 교육 환경  | 인성함양과 사회화     |      | 교육68 |
|           | 환경정책과 | 2050 수원환경 투어            | 9,000     | 부분   | 참여권  | 교육 환경  | 학교주변 환경위생과 안전 |      | 교육69 |
|           | 환경정책과 | 찾아가는 수원이 환경교실           | 436,000   | 직접   | 참여권  | 교육 환경  | 인성함양과 사회화     |      | 교육70 |
|           | 환경정책과 | 자유학년제 진로연계 환경교육         | 17,000    | 직접   | 참여권  | 교육 환경  | 진로와 직업교육      |      | 교육71 |
|           | 환경정책과 | 칠보 생태환경체험 교육관 운영        | 286,809   | 부분   | 참여권  | 교육 환경  | 인성함양과 사회화     |      | 교육72 |
|           | 환경정책과 | 광교 생태환경체험 교육관 운영        | 311,892   | 부분   | 참여권  | 교육 환경  | 인성함양과 사회화     |      | 교육73 |
|           | 환경정책과 | 어린이활동공간 정밀측정            | 1,000     | 부분   | 보호권  | 보건과 복지 | 건강과 위생 강화     |      | 보건15 |

| 실국소     | 부서명    | 사업명                   | 예산액       | 사업유형 | 권리영역 | 생활영역   |               | 소수아동 | 영역번호 |
|---------|--------|-----------------------|-----------|------|------|--------|---------------|------|------|
|         |        |                       |           |      |      |        | 세부            |      |      |
| 환경국     | 환경정책과  | 어린이 활동공간 환경안전검사       | 15,000    | 부분   | 보호권  | 보건과 복지 | 건강과 위생 강화     |      | 보건16 |
|         | 기후에너지과 | 어린이 통학차량 LPG차 전환사업    | 85,000    | 직접   | 보호권  | 보건과 복지 | 건강과 위생 강화     |      | 보건17 |
|         | 기후에너지과 | 찾아가는 미세먼지 학교          | 9,000     | 직접   | 보호권  | 안전과 보호 | 환경오염과 기후변화 대응 |      | 안전22 |
|         | 기후에너지과 | 초미세먼지관리자 찾아가는 미세먼지 교육 | 14,000    | 부분   | 보호권  | 안전과 보호 | 환경오염과 기후변화 대응 |      | 안전23 |
|         | 기후에너지과 | 기후변화체험교육관 운영          | 944,050   | 부분   | 발달권  | 안전과 보호 | 환경오염과 기후변화 대응 |      | 안전24 |
|         | 청소지원과  | 화장실문화전시관 운영           | 731,974   | 부분   | 발달권  | 놀이와 문화 | 놀이와 문화 프로그램   |      | 놀이5  |
|         | 위생정책과  | 어린이식품안전 보호구역 관리       | 4,000     | 직접   | 보호권  | 보건과 복지 | 건강과 위생 강화     |      | 보건18 |
|         | 위생정책과  | 어린이기호식품 전담관리원 운영      | 33,600    | 직접   | 보호권  | 보건과 복지 | 건강과 위생 강화     |      | 보건18 |
|         | 위생정책과  | 어린이 식품안전 보호구역 교육 홍보   | 20,250    | 직접   | 보호권  | 보건과 복지 | 건강과 위생 강화     |      | 보건18 |
|         | 위생정책과  | 어린이급식관리 지원센터 운영       | 2,184,494 | 직접   | 발달권  | 보건과 복지 | 균형있는 영양섭취     |      | 보건19 |
|         | 위생정책과  | 임신부 배려 할인업소 운영        | 7,274     | 부분   | 보호권  | 가정 생활  | 보호자 지원        |      | 가정50 |
| 문화청년체육국 | 문화예술과  | 경기인형극제 in Suwon       | 30,000    | 부분   | 발달권  | 놀이와 문화 | 놀이와 문화 프로그램   |      | 놀이6  |
|         | 관광과    | 정조대왕 능행차길 체험순례        | 45,936    | 직접   | 발달권  | 교육 환경  | 인성함양과 사회화     |      | 교육74 |
|         | 청년청소년과 | 청소년 동반자프로그램 운영        | 593,128   | 부분   | 보호권  | 안전과 보호 | 아동학대와 학교폭력 예방 |      | 안전25 |
|         | 청년청소년과 | 청소년 동반자 프로그램 정규직 전환   | 24,840    | 부분   | 보호권  | 안전과 보호 | 아동학대와 학교폭력 예방 |      | 안전25 |
|         | 청년청소년과 | 공공청소년수련시설 청소년지도사 배치   | 191,376   | 부분   | 보호권  | 교육 환경  | 교육격차완화-기초학습지원 |      | 교육75 |
|         | 청년청소년과 | 청소년쉼터 운영              | 879,312   | 부분   | 보호권  | 보건과 복지 | 가정 밖 아동 보호    | ○    | 보건20 |
|         | 청년청소년과 | 청소년회복지원시설 야간근무자 배치지원  | 173,976   | 부분   | 보호권  | 안전과 보호 | 긴급상황과 재난 보호   | ○    | 안전26 |
|         | 청년청소년과 | 청소년 회복시설 지원           | 242,580   | 부분   | 보호권  | 보건과 복지 | 가정 밖 아동 보호    | ○    | 보건21 |
|         | 청년청소년과 | 청소년쉼터 야간근무자 배치        | 260,964   | 부분   | 보호권  | 안전과 보호 | 긴급상황과 재난 보호   | ○    | 안전27 |
|         | 청년청소년과 | 청소년쉼터 이용 청소년 등 지원     | 30,000    | 직접   | 보호권  | 보건과 복지 | 가정 밖 아동 보호    | ○    | 보건22 |
|         | 청년청소년과 | 청소년복지시설 종사자 처우개선      | 15,600    | 부분   | 보호권  | 보건과 복지 | 가정 밖 아동 보호    | ○    | 보건23 |
|         | 청년청소년과 | 청소년복지시설 종사자 특수근무수당    | 47,400    | 부분   | 보호권  | 보건과 복지 | 가정 밖 아동 보호    | ○    | 보건24 |
|         | 청년청소년과 | 학교 밖 청소년(국비)          | 230,170   | 직접   | 보호권  | 보건과 복지 | 가정 밖 아동 보호    | ○    | 보건25 |
|         | 청년청소년과 | 학교 밖 청소년(도비)          | 224,623   | 직접   | 보호권  | 보건과 복지 | 가정 밖 아동 보호    | ○    | 보건26 |

| 실국소             | 부서명    | 사업명                    | 예산액        | 사업유형 | 권리영역 | 생활영역   |                  | 소수 아동 | 영역번호 |
|-----------------|--------|------------------------|------------|------|------|--------|------------------|-------|------|
|                 |        |                        |            |      |      |        | 세부               |       |      |
| 문화<br>청년<br>체육국 | 청년청소년과 | 학교 밖 청소년 문화활동          | 42,010     | 직접   | 생존권  | 놀이와 문화 | 놀이와 문화 프로그램      | ○     | 놀이7  |
|                 | 청년청소년과 | 학교 밖 청소년 급식지원          | 35,870     | 직접   | 생존권  | 보건과 복지 | 균형있는 영양섭취        | ○     | 보건27 |
|                 | 청년청소년과 | 학교 밖 청소년 자립지원수당 지원     | 9,600      | 직접   | 생존권  | 안전과 보호 | 아동학대와 학교폭력 예방    | ○     | 안전28 |
|                 | 청년청소년과 | 학교 밖 청소년지원 센터 종사자 처우개선 | 4,800      | 부분   | 보호권  | 안전과 보호 | 아동학대와 학교폭력 예방    | ○     | 안전29 |
|                 | 청년청소년과 | 청소년상담복지센터 종사자 처우개선     | 19,800     | 부분   | 보호권  | 안전과 보호 | 아동학대와 학교폭력 예방    | ○     | 안전30 |
|                 | 청년청소년과 | 인터넷 중독 전담상담사 배치        | 37,110     | 부분   | 보호권  | 안전과 보호 | 온라인 안전과 보호       |       | 안전31 |
|                 | 청년청소년과 | 청소년문화센터 야외농구장 환경개선     | 300,000    | 부분   | 발달권  | 놀이와 문화 | 스포츠시설 -프로그램지원    |       | 놀이8  |
|                 | 청년청소년과 | 새천년수영장 개선공사            | 6,650,200  | 부분   | 발달권  | 놀이와 문화 | 스포츠시설 -프로그램지원    |       | 놀이9  |
|                 | 청년청소년과 | 청소년 음악창작소 조성           | 293,000    | 부분   | 발달권  | 놀이와 문화 | 놀이와문화 공간마련       |       | 놀이10 |
|                 | 청년청소년과 | 모범(우수) 청소년표창 및 청소년육성추진 | 7,000      | 직접   | 발달권  | 참여와 존중 | 아동권리인식향상         |       | 참여11 |
|                 | 청년청소년과 | 청소년증 발급                | 40,000     | 직접   | 발달권  | 참여와 존중 | 아동참여 활동          |       | 참여12 |
|                 | 청년청소년과 | 청소년 노동인권 환경조성          | 2,000      | 직접   | 참여권  | 참여와 존중 | 아동권리인식향상         |       | 참여13 |
|                 | 청년청소년과 | 학교폭력대책협의회 회의참석수당       | 1,500      | 부분   | 보호권  | 참여와 존중 | 타인존중 향상          |       | 참여14 |
|                 | 청년청소년과 | 청소년 유해환경 신고            | 1,000      | 부분   | 보호권  | 안전과 보호 | 위험한 물질로부터 보호     |       | 안전32 |
|                 | 청년청소년과 | 청소년 유해환경 감시단 운영 지원     | 8,500      | 부분   | 보호권  | 안전과 보호 | 위험한 물질로부터 보호     |       | 안전33 |
|                 | 청년청소년과 | 청소년 선도캠페인 및 합동단속       | 2,000      | 직접   | 보호권  | 안전과 보호 | 위험한 물질로부터 보호     |       | 안전34 |
|                 | 청년청소년과 | 학부모폴리스 운영              | 87,000     | 직접   | 보호권  | 안전과 보호 | 아동학대와 학교폭력 예방    |       | 안전35 |
|                 | 청년청소년과 | 청소년참여위원회 운영            | 2,800      | 부분   | 참여권  | 참여와 존중 | 아동참여 활동          |       | 참여15 |
|                 | 청년청소년과 | 청소년 종합예술제(예선)          | 23,620     | 직접   | 발달권  | 놀이와 문화 | 놀이와 문화 프로그램      |       | 놀이11 |
|                 | 청년청소년과 | 청소년 어울림마당              | 24,000     | 직접   | 발달권  | 놀이와 문화 | 놀이와 문화 프로그램      |       | 놀이12 |
|                 | 청년청소년과 | 청소년 동아리활동 지원           | 38,750     | 직접   | 발달권  | 놀이와 문화 | 또래와의여가생활 (사회성발달) |       | 놀이13 |
|                 | 청년청소년과 | 청소년 특별지원사업             | 64,000     | 직접   | 발달권  | 교육 환경  | 교육격차완화 -기초학습지원   |       | 교육76 |
|                 | 청년청소년과 | 수원시청소년재단 운영            | 16,608,077 | 부분   | 참여권  | 놀이와 문화 | 놀이와 문화 프로그램      |       | 놀이14 |
|                 | 청년청소년과 | 수원시청소년의회 운영            | 12,500     | 부분   | 참여권  | 참여와 존중 | 아동참여 활동          |       | 참여16 |
|                 | 청년청소년과 | 청소년 육성 공모사업            | 40,000     | 부분   | 발달권  | 교육 환경  | 인성함양과 사회화        |       | 교육77 |

| 실국소             | 부서명    | 사업명                    | 예산액     | 사업유형 | 권리영역 | 생활영역   |                | 소수아동 | 영역번호 |
|-----------------|--------|------------------------|---------|------|------|--------|----------------|------|------|
|                 |        |                        |         |      |      |        | 세부             |      |      |
| 문화<br>청년<br>체육국 | 청년청소년과 | 여성청소년 보건위생 물품 지원 우편요금  | 1,050   | 부분   | 발달권  | 보건과 복지 | 보건의료 서비스       | ○    | 보건28 |
|                 | 청년청소년과 | 청소년 건강 지원              | 387,656 | 부분   | 발달권  | 보건과 복지 | 보건의료 서비스       |      | 보건29 |
|                 | 청년청소년과 | 시군 청소년안전망 상담사 정규직 전환   | 2,760   | 부분   | 보호권  | 안전과 보호 | 아동학대와 학교폭력 예방  |      | 안전36 |
|                 | 청년청소년과 | 시군 청소년안전망              | 102,000 | 부분   | 보호권  | 안전과 보호 | 아동학대와 학교폭력 예방  |      | 안전36 |
|                 | 청년청소년과 | 고위기 청소년사업 운영           | 3,000   | 부분   | 보호권  | 안전과 보호 | 아동학대와 학교폭력 예방  |      | 안전37 |
|                 | 청년청소년과 | 고위기 청소년 맞춤형 서비스 지원     | 27,000  | 부분   | 보호권  | 안전과 보호 | 아동학대와 학교폭력 예방  |      | 안전37 |
|                 | 청년청소년과 | 전국 청소년(중고등) 음악 창작대회    | 150,000 | 직접   | 발달권  | 놀이와 문화 | 놀이와 문화 프로그램    |      | 놀이15 |
|                 | 청년청소년과 | 경기도 청소년 생활장학금          | 459,700 | 직접   | 보호권  | 보건과 복지 | 경제적 취약계층 아동지원  | ○    | 보건30 |
|                 | 청년청소년과 | 공공청소년 이용시설 이용 활성화      | 15,900  | 부분   | 발달권  | 놀이와 문화 | 놀이와 문화 프로그램    |      | 놀이16 |
|                 | 청년청소년과 | 청소년 방과후아카데미            | 463,244 | 직접   | 발달권  | 교육 환경  | 교육격차완화 -기초학습지원 |      | 교육78 |
|                 | 청년청소년과 | 고립,은둔청소년원스 톱패키지지원      | 186,120 | 직접   | 보호권  | 보건과 복지 | 가정 밖 아동 보호     | ○    | 보건31 |
|                 | 체육진흥과  | 수원특례시장기 초등학교 바둑대회      | 8,370   | 직접   | 발달권  | 놀이와 문화 | 아동신체활동 촉진      |      | 놀이17 |
|                 | 체육진흥과  | 수원특례시장기 청소년 배드민턴 대회    | 9,522   | 직접   | 발달권  | 놀이와 문화 | 아동신체활동 촉진      |      | 놀이18 |
|                 | 체육진흥과  | 수원특례시장기 초등학교 양궁 대회     | 13,131  | 직접   | 발달권  | 놀이와 문화 | 아동신체활동 촉진      |      | 놀이19 |
|                 | 체육진흥과  | 수원특례시장기 중학교 비등록 축구 대회  | 18,216  | 직접   | 발달권  | 놀이와 문화 | 아동신체활동 촉진      |      | 놀이20 |
|                 | 체육진흥과  | 수원특례시장기 고등학교 축구대회      | 2,727   | 직접   | 발달권  | 놀이와 문화 | 아동신체활동 촉진      |      | 놀이21 |
|                 | 체육진흥과  | 전국소년체육대회 출전            | 10,000  | 직접   | 발달권  | 놀이와 문화 | 아동신체활동 촉진      |      | 놀이22 |
|                 | 체육진흥과  | 수원컵 전국 유소년 축구대회        | 27,000  | 직접   | 발달권  | 놀이와 문화 | 아동신체활동 촉진      |      | 놀이23 |
|                 | 체육진흥과  | 전국 중·고등학교 골프대회         | 22,000  | 직접   | 발달권  | 놀이와 문화 | 아동신체활동 촉진      |      | 놀이24 |
|                 | 체육진흥과  | 수원배 전국 유소년 야구대회        | 50,400  | 직접   | 발달권  | 놀이와 문화 | 아동신체활동 촉진      |      | 놀이25 |
|                 | 체육진흥과  | 수원시장기 U-15 전국 유소년 야구대회 | 50,000  | 직접   | 발달권  | 놀이와 문화 | 아동신체활동 촉진      |      | 놀이26 |
|                 | 체육진흥과  | 초등스포츠클럽 육성지원           | 64,430  | 직접   | 발달권  | 교육 환경  | 인성함양과 사회화      |      | 교육79 |
|                 | 체육진흥과  | 수원시장배 전국 아이스하키 최강전     | 36,000  | 직접   | 발달권  | 놀이와 문화 | 아동신체활동 촉진      |      | 놀이27 |
| 시민<br>협력국       | 마을자치과  | 아동돌봄공동체 조성             | 24,000  | 부분   | 보호권  | 교육 환경  | 교육격차완화 -기초학습지원 |      | 교육80 |
|                 | 평생교육과  | 수원형 도제학교               | 200,000 | 직접   | 발달권  | 교육 환경  | 진로와 직업교육       |      | 교육81 |

| 실국소       | 부서명   | 사업명                     | 예산액       | 사업유형 | 권리영역 | 생활영역      |                   | 소수아동 | 영역번호  |
|-----------|-------|-------------------------|-----------|------|------|-----------|-------------------|------|-------|
|           |       |                         |           |      |      |           | 세부                |      |       |
| 시민<br>협력국 | 평생교육과 | 경기콘텐츠 창의학교              | 30,000    | 직접   | 발달권  | 교육<br>환경  | 진로와 직업교육          |      | 교육82  |
|           | 평생교육과 | 재능기부 학원<br>무료수강 연계사업    | 비예산       | 직접   | 발달권  | 교육<br>환경  | 교육격차완화<br>-기초학습지원 | ○    | 교육83  |
|           | 평생교육과 | 다목적 체육관 건립              | 2,391,060 | 부분   | 발달권  | 교육<br>환경  | 학교주변<br>환경위생과 안전  |      | 교육84  |
|           | 평생교육과 | 경기이룸학교 지원               | 100,000   | 직접   | 발달권  | 교육<br>환경  | 인성함양과<br>사회화      |      | 교육85  |
|           | 평생교육과 | 초등학생 생존수영<br>강습         | 1,242,000 | 직접   | 발달권  | 안전과<br>보호 | 긴급상황과<br>재난 보호    |      | 안전38  |
|           | 평생교육과 | 친환경 아토피<br>특성화학교 운영     | 20,000    | 직접   | 발달권  | 보건과<br>복지 | 보건의료 서비스          |      | 보건32  |
|           | 평생교육과 | 공립유치원 종일반<br>지원 추진      | 103,750   | 직접   | 발달권  | 교육<br>환경  | 교육격차완화<br>-기초학습지원 |      | 교육86  |
|           | 평생교육과 | 사립유치원 운영비<br>추진         | 212,500   | 직접   | 발달권  | 교육<br>환경  | 교육격차완화<br>-기초학습지원 |      | 교육87  |
|           | 평생교육과 | 배움터지킴이 운영               | 352,800   | 직접   | 발달권  | 교육<br>환경  | 학교주변<br>환경위생과 안전  |      | 교육88  |
|           | 평생교육과 | 사립유치원<br>교사인건비 추진       | 714,000   | 직접   | 발달권  | 교육<br>환경  | 교육격차완화<br>-기초학습지원 |      | 교육89  |
|           | 평생교육과 | 학교 교육발전 운영              | 2,047,600 | 부분   | 발달권  | 교육<br>환경  | 학교주변<br>환경위생과 안전  |      | 교육90  |
|           | 평생교육과 | 학교사회복지사업                | 2,040,800 | 직접   | 참여권  | 교육<br>환경  | 인성함양과<br>사회화      |      | 교육91  |
|           | 평생교육과 | 수원특례시와 함께<br>하는 학교교육 지원 | 2,550,000 | 직접   | 발달권  | 교육<br>환경  | 진로와 직업교육          |      | 교육92  |
|           | 평생교육과 | 수원특례시와 함께<br>하는 교육지원사업  | 60,000    | 직접   | 발달권  | 교육<br>환경  | 진로와 직업교육          |      | 교육92  |
|           | 평생교육과 | 사랑해요 수원<br>교육과정 추진      | 40,000    | 직접   | 발달권  | 교육<br>환경  | 영유아발달             |      | 교육93  |
|           | 평생교육과 | 글로벌 다문화<br>특성화학교 운영     | 70,000    | 직접   | 발달권  | 교육<br>환경  | 인성함양과<br>사회화      | ○    | 교육94  |
|           | 평생교육과 | 교육환경개선 교육청<br>대응사업      | 2,900,000 | 부분   | 발달권  | 교육<br>환경  | 학교주변<br>환경위생과 안전  |      | 교육95  |
|           | 평생교육과 | 수원시장학재단 운영              | 333,437   | 직접   | 발달권  | 교육<br>환경  | 교육격차완화<br>-기초학습지원 |      | 교육96  |
|           | 평생교육과 | 유네스코 글로벌<br>교육지원사업      | 21,000    | 직접   | 발달권  | 교육<br>환경  | 인성함양과<br>사회화      |      | 교육97  |
|           | 평생교육과 | 모범학생 및 교사 등<br>표창       | 4,800     | 부분   | 발달권  | 교육<br>환경  | 인성함양과<br>사회화      |      | 교육98  |
|           | 평생교육과 | 중·고등학교 신입생<br>교복비 지원    | 2,393,900 | 직접   | 발달권  | 교육<br>환경  | 교육격차완화<br>-기초학습지원 |      | 교육99  |
|           | 평생교육과 | 대안교육기관 등<br>학생 교복지원     | 30,000    | 직접   | 발달권  | 교육<br>환경  | 교육격차완화<br>-기초학습지원 |      | 교육99  |
|           | 평생교육과 | 진로진학 전문<br>컨설팅          | 95,000    | 직접   | 발달권  | 교육<br>환경  | 진로와 직업교육          |      | 교육100 |
|           | 평생교육과 | 수원시교육브랜드<br>운영          | 37,000    | 직접   | 발달권  | 교육<br>환경  | 진로와 직업교육          |      | 교육101 |
|           | 평생교육과 | 교육브랜드 사업<br>성과공유회       | 50,000    | 직접   | 발달권  | 교육<br>환경  | 진로와 직업교육          |      | 교육101 |

| 실국소        | 부서명      | 사업명                          | 예산액       | 사업유형 | 권리영역      | 생활영역      |                   | 소수아동 | 영역번호  |
|------------|----------|------------------------------|-----------|------|-----------|-----------|-------------------|------|-------|
|            |          |                              |           |      |           |           | 세부                |      |       |
| 시민<br>협력국  | 평생교육과    | 대한민국 학생<br>창의력 올림피아드         | 95,000    | 직접   | 발달권       | 참여와<br>존중 | 아동참여 활동           |      | 참여17  |
|            | 평생교육과    | 학생토론회(Story)<br>운영           | 40,000    | 직접   | 참여권       | 참여와<br>존중 | 아동참여 활동           |      | 참여18  |
|            | 평생교육과    | 꿈꾸는<br>기자단(Press) 운영         | 5,000     | 직접   | 참여권       | 참여와<br>존중 | 아동참여 활동           |      | 참여19  |
|            | 평생교육과    | 청개구리 연못(Pond)<br>운영          | 126,000   | 부분   | 참여권       | 참여와<br>존중 | 아동참여 활동           |      | 참여20  |
|            | 평생교육과    | 수원형 진로체험처<br>(Experience) 운영 | 195,000   | 직접   | 발달권       | 교육<br>환경  | 진로와 직업교육          |      | 교육102 |
|            | 평생교육과    | 월간 진로의 날 운영                  | 290,000   | 직접   | 발달권       | 교육<br>환경  | 진로와 직업교육          |      | 교육103 |
|            | 평생교육과    | 도도(DoDo)한<br>프로젝트            | 100,000   | 부분   | 발달권       | 교육<br>환경  | 진로와 직업교육          |      | 교육104 |
|            | 평생교육과    | 셋째아 유치원비                     | 684,000   | 직접   | 발달권       | 가정<br>생활  | 보호자 지원            |      | 가정51  |
|            | 평생교육과    | 고등학생 무상교육비<br>지원             | 835,803   | 직접   | 발달권       | 교육<br>환경  | 교육격차완화<br>-기초학습지원 |      | 교육105 |
|            | 평생교육과    | 고등학생 진로진학<br>길찾기             | 69,000    | 직접   | 발달권       | 교육<br>환경  | 진로와 직업교육          |      | 교육106 |
| 장안구<br>보건소 | 건강관리과    | 어린이 인플루엔자<br>예방접종사업          | 1,824,374 | 직접   | 발달권       | 보건과<br>복지 | 보건의료 서비스          |      | 보건33  |
|            | 건강관리과    | 예방접종실 운영                     | 101,333   | 직접   | 발달권       | 보건과<br>복지 | 보건의료 서비스          |      | 보건33  |
|            | 건강관리과    | 어린이 예방접종<br>사업               | 9,430,040 | 직접   | 발달권       | 보건과<br>복지 | 보건의료 서비스          |      | 보건33  |
|            | 건강관리과    | 예방접종등록센터<br>운영               | 168,565   | 부분   | 발달권       | 보건과<br>복지 | 보건의료 서비스          |      | 보건33  |
|            | 건강관리과    | 산모·신생아<br>건강관리               | 3,000,000 | 부분   | 발달권       | 보건과<br>복지 | 보건의료 서비스          |      | 보건34  |
|            | 건강관리과    | 청소년산모 임신<br>출산 의료비 지원        | 7,580     | 부분   | 발달권       | 보건과<br>복지 | 보건의료 서비스          | ○    | 보건35  |
|            | 건강관리과    | 산후조리비                        | 3,336,500 | 부분   | 생존권       | 보건과<br>복지 | 보건의료 서비스          |      | 보건36  |
|            | 건강관리과    | 미숙아 및 선천성<br>이상아 의료비 지원      | 200,000   | 직접   | 생존권       | 보건과<br>복지 | 보건의료 서비스          |      | 보건37  |
|            | 건강관리과    | 선천성대사이상검사<br>및 환아관리          | 150,000   | 부분   | 발달권       | 보건과<br>복지 | 보건의료 서비스          |      | 보건38  |
|            | 건강관리과    | 영유아 발달장애<br>정밀검사비 지원         | 18,106    | 직접   | 발달권       | 보건과<br>복지 | 보건의료 서비스          |      | 보건39  |
|            | 건강관리과    | 영유아 건강검진                     | 9,472     | 직접   | 발달권       | 보건과<br>복지 | 보건의료 서비스          |      | 보건40  |
|            | 건강관리과    | 저소득층 기저귀 및<br>조제분유           | 1,300,000 | 직접   | 발달권       | 보건과<br>복지 | 보건의료 서비스          | ○    | 보건41  |
|            | 건강관리과    | 모자보건(임산부교실)<br>프로그램 운영       | 15,000    | 부분   | 발달권       | 보건과<br>복지 | 보건의료 서비스          |      | 보건42  |
|            | 건강관리과    | 고위험임산부 의료비<br>지원             | 292,020   | 부분   | 생존권       | 보건과<br>복지 | 보건의료 서비스          |      | 보건43  |
| 건강관리과      | 어린이 구강관리 | 2,942                        | 직접        | 보호권  | 보건과<br>복지 | 보건의료 서비스  |                   | 보건44 |       |



| 실국소     | 부서명   | 사업명                 | 예산액       | 사업유형 | 권리영역 | 생활영역   |               | 소수아동 | 영역번호 |
|---------|-------|---------------------|-----------|------|------|--------|---------------|------|------|
|         |       |                     |           |      |      |        | 세부            |      |      |
| 장안구 보건소 | 건강관리과 | 난청 조기진단 검진          | 24,000    | 직접   | 발달권  | 보건과 복지 | 보건의료 서비스      |      | 보건45 |
|         | 건강관리과 | 유축기 대여              | 9,000     | 부분   | 발달권  | 보건과 복지 | 모유수유지원        |      | 보건46 |
|         | 건강관리과 | 임산부 영양제             | 30,000    | 부분   | 생존권  | 보건과 복지 | 보건의료 서비스      |      | 보건47 |
|         | 건강관리과 | 난임부부 시술비            | 1,976,000 | 부분   | 발달권  | 보건과 복지 | 보건의료 서비스      |      | 보건48 |
|         | 건강관리과 | 초등학생 치과주치의          | 625,600   | 직접   | 보호권  | 보건과 복지 | 보건의료 서비스      |      | 보건49 |
|         | 건강관리과 | 자살예방센터 운영           | 757,271   | 부분   | 보호권  | 보건과 복지 | 정신건강지원        |      | 보건50 |
|         | 건강관리과 | 마음건강관리 프로젝트         | 872,200   | 부분   | 보호권  | 보건과 복지 | 정신건강지원        |      | 보건51 |
|         | 건강관리과 | 산모·신생아 건강관리 지원(추가형) | 1,423,000 | 부분   | 발달권  | 보건과 복지 | 보건의료 서비스      |      | 보건52 |
|         | 건강관리과 | 난임부부 시술비 지원(경기형)    | 1,513,433 | 부분   | 발달권  | 보건과 복지 | 보건의료 서비스      |      | 보건53 |
| 권선구 보건소 | 건강관리과 | 아동담당의 운영            | 4,700     | 직접   | 생존권  | 보건과 복지 | 보건의료 서비스      | ○    | 보건54 |
|         | 건강관리과 | 아동담당의 등록 검진비 및 치료비  | 20,000    | 직접   | 생존권  | 보건과 복지 | 보건의료 서비스      | ○    | 보건54 |
|         | 건강관리과 | 모자보건실 운영            | 18,450    | 부분   | 발달권  | 보건과 복지 | 건강과 위생강화      |      | 보건55 |
|         | 건강관리과 | 어린이 구강관리            | 1,500     | 직접   | 보호권  | 보건과 복지 | 보건의료 서비스      |      | 보건56 |
|         | 건강관리과 | 유축기 대여              | 13,500    | 부분   | 발달권  | 보건과 복지 | 모유수유지원        |      | 보건57 |
|         | 건강관리과 | 임산부 영양제 지급          | 13,000    | 부분   | 생존권  | 보건과 복지 | 건강과 위생강화      |      | 보건58 |
|         | 건강관리과 | 예방접종 홍보             | 28,532    | 부분   | 보호권  | 보건과 복지 | 보건의료 서비스      |      | 보건59 |
| 팔달구 보건소 | 건강관리과 | 모자보건실 운영 등          | 14,450    | 부분   | 생존권  | 보건과 복지 | 건강과 위생강화      |      | 보건60 |
|         | 건강관리과 | 구강보건실 운영            | 2,000     | 직접   | 생존권  | 보건과 복지 | 보건의료 서비스      |      | 보건61 |
|         | 건강관리과 | 유축기 대여              | 4,500     | 부분   | 생존권  | 보건과 복지 | 모유수유지원        |      | 보건62 |
|         | 건강관리과 | 엽산제 및 철분제           | 5,000     | 부분   | 보호권  | 보건과 복지 | 건강과 위생강화      |      | 보건63 |
| 영통구 보건소 | 건강관리과 | 아토피천식 예방관리사업        | 26,000    | 직접   | 보호권  | 보건과 복지 | 경제적 취약계층 아동지원 | ○    | 보건64 |
|         | 건강관리과 | 튼튼이 구강건강교실          | 3,780     | 직접   | 보호권  | 보건과 복지 | 보건의료 서비스      |      | 보건65 |
|         | 건강관리과 | 모자보건실 운영            | 16,000    | 부분   | 발달권  | 보건과 복지 | 보건의료 서비스      |      | 보건66 |
|         | 건강관리과 | 유축기 대여              | 18,075    | 부분   | 발달권  | 보건과 복지 | 모유수유지원        |      | 보건67 |
|         | 건강관리과 | 임산부를 위한 영양제 지급      | 4,300     | 부분   | 생존권  | 보건과 복지 | 균형있는 영양섭취     |      | 보건68 |

| 실국소             | 부서명    | 사업명                | 예산액        | 사업유형 | 권리영역 | 생활영역   |               | 소수아동 | 영역번호  |
|-----------------|--------|--------------------|------------|------|------|--------|---------------|------|-------|
|                 |        |                    |            |      |      |        | 세부            |      |       |
| 농업<br>기술<br>센터  | 생명산업과  | 학교급식 식자재 안전성 검사    | 22,000     | 직접   | 생존권  | 보건과 복지 | 건강과 위생강화      |      | 보건69  |
|                 | 생명산업과  | 학교급식지원 심의 위원회 운영   | 5,400      | 직접   | 생존권  | 보건과 복지 | 건강과 위생강화      |      | 보건70  |
|                 | 생명산업과  | 친환경 등 우수 농산물 학교급식  | 4,470,000  | 직접   | 보호권  | 보건과 복지 | 건강과 위생강화      |      | 보건71  |
|                 | 생명산업과  | 학교 우유급식 지원         | 761,048    | 직접   | 생존권  | 보건과 복지 | 경제적 취약계층 아동지원 |      | 보건72  |
|                 | 생명산업과  | G마크 우수축산물 학교급식 지원  | 1,820,000  | 직접   | 보호권  | 보건과 복지 | 건강과 위생강화      |      | 보건73  |
|                 | 생명산업과  | 경기도어린이 건강과일 공급     | 2,226,000  | 직접   | 생존권  | 보건과 복지 | 균형있는 영양섭취     |      | 보건74  |
|                 | 생명산업과  | 학생급식경비 지원          | 40,189,782 | 직접   | 생존권  | 보건과 복지 | 균형있는 영양섭취     |      | 보건75  |
|                 | 생명산업과  | 식생활개선 프로그램 운영      | 24,800     | 직접   | 보호권  | 보건과 복지 | 균형있는 영양섭취     |      | 보건76  |
|                 | 생명산업과  | Non-GMO 가공품 지원     | 280,000    | 직접   | 보호권  | 보건과 복지 | 건강과 위생강화      |      | 보건77  |
|                 | 생명산업과  | 대안교육기관 급식비 지원      | 400,688    | 직접   | 생존권  | 보건과 복지 | 균형있는 영양섭취     | ○    | 보건78  |
|                 | 생명산업과  | 장애학생 재활승마교실 운영     | 18,900     | 직접   | 발달권  | 놀이와 문화 | 놀이와문화 비용지원    | ○    | 놀이28  |
|                 | 생명산업과  | 학생 승마교실 운영         | 112,000    | 직접   | 발달권  | 놀이와 문화 | 놀이와문화 비용지원    | ○    | 놀이29  |
| 공원<br>녹지<br>사업소 | 녹지경관과  | 학교숲 조성             | 90,000     | 부분   | 참여권  | 교육 환경  | 학교주변 환경위생과 안전 |      | 교육107 |
|                 | 녹지경관과  | 자녀안심 그린숲 조성        | 200,000    | 부분   | 보호권  | 안전과 보호 | 환경오염과 기후변화 대응 |      | 안전39  |
|                 | 공원관리과  | 공원 숲 생태프로그램 운영     | 71,270     | 부분   | 발달권  | 놀이와 문화 | 놀이와 문화 프로그램   |      | 놀이30  |
|                 | 공원관리과  | 청소년 자연생태 대탐사       | 10,000     | 직접   | 발달권  | 놀이와 문화 | 놀이와 문화 프로그램   |      | 놀이31  |
|                 | 공원관리과  | 도시공원내 자연학습장 관리     | 20,000     | 부분   | 발달권  | 놀이와 문화 | 놀이와 문화 프로그램   |      | 놀이32  |
|                 | 공원관리과  | 유아숲체험원 시설물 유지관리    | 30,000     | 부분   | 발달권  | 놀이와 문화 | 놀이와 문화 프로그램   |      | 놀이33  |
|                 | 공원관리과  | 유아숲 교육운영           | 264,006    | 직접   | 발달권  | 놀이와 문화 | 놀이와 문화 프로그램   |      | 놀이34  |
|                 | 공원관리과  | 광교호수공원 어린이 놀이시설 관리 | 2,000      | 직접   | 발달권  | 놀이와 문화 | 아동신체활동 촉진     |      | 놀이35  |
|                 | 공원관리과  | 광교호수공원 미당극장 운영     | 5,000      | 부분   | 발달권  | 놀이와 문화 | 놀이와문화 공간마련    |      | 놀이36  |
|                 | 공원관리과  | 광교호수공원 가족 캠핑장 운영관리 | 571,194    | 부분   | 발달권  | 놀이와 문화 | 놀이와문화 공간마련    |      | 놀이37  |
|                 | 수목원과   | 일월공원 물놀이 시설 운영관리   | 25,000     | 직접   | 발달권  | 놀이와 문화 | 아동신체활동 촉진     |      | 놀이38  |
|                 | 수목원과   | 영흥숲공원 어린이 놀이시설 관리  | 10,000     | 직접   | 보호권  | 놀이와 문화 | 아동신체활동 촉진     |      | 놀이39  |
| 도서관<br>사업소      | 도서관정책과 | 어린이도서관 운영          | 2,168,800  | 직접   | 참여권  | 교육 환경  | 도서관 이용 활성화    |      | 교육108 |



| 실국소             | 부서명         | 사업명                       | 예산액     | 사업유형 | 권리영역 | 생활영역      |                   | 소수아동 | 영역번호  |
|-----------------|-------------|---------------------------|---------|------|------|-----------|-------------------|------|-------|
|                 |             |                           |         |      |      |           | 세부                |      |       |
| 도서관<br>사업소      | 도서관정책과      | 어린이도서관<br>저서력용 독서기        | 11,250  | 직접   | 참여권  | 교육<br>환경  | 도서관 이용<br>활성화     | ○    | 교육109 |
|                 | 도서관정책과      | 작은도서관 운영자<br>역량강화         | 1,500   | 부분   | 발달권  | 교육<br>환경  | 도서관 이용<br>활성화     |      | 교육110 |
|                 | 도서관정책과      | 우수 작은도서관<br>육성            | 50,200  | 부분   | 발달권  | 교육<br>환경  | 도서관 이용<br>활성화     |      | 교육110 |
|                 | 도서관정책과      | 독서환경 조성                   | 75,300  | 부분   | 발달권  | 교육<br>환경  | 도서관 이용<br>활성화     |      | 교육110 |
|                 | 선경도서관       | 선경도서관 독서교실<br>운영          | 3,840   | 직접   | 발달권  | 교육<br>환경  | 도서관 이용<br>활성화     |      | 교육111 |
|                 | 호매실도서관      | 호매실도서관<br>독서교실 운영         | 3,840   | 직접   | 발달권  | 교육<br>환경  | 도서관 이용<br>활성화     |      | 교육112 |
|                 | 북수원도서관      | 북수원도서관<br>독서교실 운영         | 2,880   | 직접   | 발달권  | 교육<br>환경  | 도서관 이용<br>활성화     |      | 교육113 |
|                 | 광고홍재<br>도서관 | 광고홍재도서관<br>독서교실 운영        | 5,760   | 직접   | 발달권  | 교육<br>환경  | 도서관 이용<br>활성화     |      | 교육114 |
| 박물관<br>사업소      | 수원박물관       | 수원박물관 어린이<br>교육프로그램       | 29,000  | 직접   | 발달권  | 교육<br>환경  | 영유아발달             |      | 교육115 |
|                 | 수원박물관       | 수원광고박물관<br>어린이체험실 운영      | 12,400  | 직접   | 발달권  | 교육<br>환경  | 영유아발달             |      | 교육116 |
|                 | 수원화성<br>박물관 | 수원화성박물관<br>어린이 교육프로그램     | 18,000  | 직접   | 참여권  | 놀이와<br>문화 | 놀이와 문화<br>프로그램    |      | 놀이40  |
| 수원<br>시립<br>미술관 | 학예전시과       | 아동 및 청소년<br>프로그램 운영       | 30,106  | 직접   | 발달권  | 교육<br>환경  | 교육격차완화<br>-기초학습지원 |      | 교육117 |
|                 | 미술관정책과      | 어린이미술체험관<br>체험전시          | 49,000  | 직접   | 참여권  | 놀이와<br>문화 | 놀이와 문화<br>프로그램    |      | 놀이41  |
|                 | 학예전시과       | 아트스페이스 광고 열린<br>미술관 교육 운영 | 65,000  | 부분   | 발달권  | 놀이와<br>문화 | 놀이와 문화<br>프로그램    |      | 놀이42  |
| 장안구             | 가정복지과       | 청소년 범죄예방<br>사업            | 10,000  | 직접   | 보호권  | 안전과<br>보호 | 아동학대와<br>학교폭력 예방  |      | 안전40  |
|                 | 가정복지과       | 어린이 안전사고<br>Zero 만들기      | 2,000   | 직접   | 보호권  | 안전과<br>보호 | 아동학대와<br>학교폭력 예방  |      | 안전41  |
|                 | 가정복지과       | 어린이집 원장 및<br>보육교직원 교육     | 2,600   | 부분   | 보호권  | 교육<br>환경  | 학교주변<br>환경위생과 안전  |      | 교육118 |
|                 | 가정복지과       | 민간어린이집 원장<br>처우개선         | 126,960 | 부분   | 보호권  | 교육<br>환경  | 영유아발달             |      | 교육119 |
|                 | 가정복지과       | 어린이집 보육교직원<br>지침교육        | 5,000   | 부분   | 발달권  | 교육<br>환경  | 영유아발달             |      | 교육120 |
|                 | 가정복지과       | 민간어린이집 등<br>연료비 지원        | 84,500  | 부분   | 발달권  | 교육<br>환경  | 영유아발달             |      | 교육121 |
|                 | 가정복지과       | 보육지원 안내<br>(e-그린 우편요금)    | 8,800   | 부분   | 발달권  | 가정<br>생활  | 보호자 지원            |      | 가정52  |
|                 | 가정복지과       | 가정위탁아동<br>특별학습비           | 3,520   | 직접   | 발달권  | 교육<br>환경  | 교육격차완화<br>-기초학습지원 | ○    | 교육122 |
|                 | 가정복지과       | 저소득층 아동<br>보육경비           | 20,000  | 부분   | 발달권  | 가정<br>생활  | 보호자 지원            | ○    | 가정53  |
|                 | 경제교통과       | 새싹텃밭조성                    | 5,000   | 부분   | 발달권  | 놀이와<br>문화 | 놀이와문화<br>공간마련     |      | 놀이43  |
|                 | 안전건설과       | 노후 통학로<br>보도블록 교체         | 40,000  | 부분   | 보호권  | 안전과<br>보호 | 교통안전 향상           |      | 안전42  |

| 실국소 | 부서명   | 사업명              | 예산액     | 사업유형 | 권리영역 | 생활영역   |                | 소수아동 | 영역번호  |
|-----|-------|------------------|---------|------|------|--------|----------------|------|-------|
|     |       |                  |         |      |      |        | 세부             |      |       |
| 장안구 | 안전건설과 | 안전문화운동추진         | 8,000   | 부분   | 보호권  | 안전과 보호 | 교통안전 향상        |      | 안전43  |
|     | 공원녹지과 | 어린이공원 관리         | 55,000  | 부분   | 발달권  | 놀이와 문화 | 놀이와문화 공간마련     |      | 놀이44  |
|     | 공원녹지과 | 학교 숲 유지관리        | 35,000  | 직접   | 발달권  | 놀이와 문화 | 놀이와문화 공간마련     |      | 놀이45  |
|     | 공원녹지과 | 어린이공원 조경 및 녹지관리  | 130,000 | 부분   | 발달권  | 놀이와 문화 | 놀이와문화 공간마련     |      | 놀이46  |
|     | 공원녹지과 | 어린이공원 시설물 관리     | 150,000 | 직접   | 발달권  | 놀이와 문화 | 놀이와문화 공간마련     |      | 놀이47  |
|     | 공원녹지과 | 어린이공원 놀이공간 위생관리  | 40,000  | 직접   | 발달권  | 놀이와 문화 | 놀이와문화 공간마련     |      | 놀이48  |
|     | 공원녹지과 | 어린이공원 공원등 자재     | 10,000  | 부분   | 발달권  | 놀이와 문화 | 놀이와문화 공간마련     |      | 놀이49  |
|     | 공원녹지과 | 어린이공원 전기시설물 관리   | 50,000  | 부분   | 발달권  | 놀이와 문화 | 놀이와문화 공간마련     |      | 놀이50  |
|     | 공원녹지과 | 어린이공원 노후 공원등주 교체 | 20,000  | 부분   | 발달권  | 놀이와 문화 | 놀이와문화 공간마련     |      | 놀이51  |
|     | 공원녹지과 | 어린이공원 노후 분전반 교체  | 15,000  | 부분   | 발달권  | 놀이와 문화 | 놀이와문화 공간마련     |      | 놀이52  |
|     | 공원녹지과 | 어린이공원 청소관리       | 550,000 | 부분   | 발달권  | 놀이와 문화 | 놀이와문화 공간마련     |      | 놀이53  |
| 권선구 | 가정복지과 | 보육교직원 힐링강좌 강사수당  | 3,500   | 부분   | 발달권  | 교육환경   | 진로와 직업교육       |      | 교육123 |
|     | 가정복지과 | 청소년 유해업소 지도점검    | 3,000   | 직접   | 보호권  | 안전과 보호 | 위험한 물질로부터 보호   |      | 안전44  |
|     | 가정복지과 | 청소년 범죄예방 사업      | 10,000  | 직접   | 보호권  | 안전과 보호 | 아동학대와 학교폭력 예방  |      | 안전45  |
|     | 가정복지과 | 어린이집 원장 직무교육 교재  | 1,500   | 부분   | 발달권  | 교육환경   | 진로와 직업교육       |      | 교육124 |
|     | 가정복지과 | 민간어린이집 시설장 처우개선  | 216,000 | 부분   | 발달권  | 교육환경   | 학교주변 환경위생과 안전  |      | 교육125 |
|     | 가정복지과 | 민간어린이집 난방비       | 140,100 | 부분   | 발달권  | 교육환경   | 학교주변 환경위생과 안전  |      | 교육126 |
|     | 가정복지과 | 보육지원 안내 e그린 우편요금 | 3,090   | 부분   | 발달권  | 가정생활   | 보호자 지원         |      | 가정54  |
|     | 가정복지과 | 가정위탁아동 특별학습비     | 6,080   | 직접   | 보호권  | 교육환경   | 교육격차완화 -기초학습지원 | ○    | 교육127 |
|     | 가정복지과 | 보육료지원아동 보육경비 지원  | 33,000  | 직접   | 발달권  | 보건과 복지 | 경제적 취약계층 아동지원  | ○    | 보건79  |
|     | 경제교통과 | 상자텃밭 조성          | 5,000   | 부분   | 발달권  | 놀이와 문화 | 놀이와문화 비용지원     |      | 놀이54  |
|     | 안전건설과 | 안전문화운동추진         | 12,000  | 부분   | 발달권  | 안전과 보호 | 긴급상황과 재난 보호    |      | 안전46  |
|     | 공원녹지과 | 올림픽공원 등 물놀이장 운영  | 102,480 | 직접   | 발달권  | 놀이와 문화 | 놀이와 문화 프로그램    |      | 놀이55  |
|     | 공원녹지과 | 학교 숲 조성지 관리      | 10,000  | 직접   | 참여권  | 놀이와 문화 | 놀이와문화 공간마련     |      | 놀이56  |
|     | 공원녹지과 | 학교 숲 시설물 관리      | 10,000  | 직접   | 참여권  | 놀이와 문화 | 놀이와문화 공간마련     |      | 놀이56  |

| 실국소 | 부서명   | 사업명                | 예산액       | 사업유형 | 권리영역 | 생활영역   |                | 소수아동 | 영역번호  |
|-----|-------|--------------------|-----------|------|------|--------|----------------|------|-------|
|     |       |                    |           |      |      |        | 세부             |      |       |
| 권선구 | 공원녹지과 | 어린이공원 관리           | 53,000    | 부분   | 발달권  | 놀이와 문화 | 놀이와문화 공간마련     |      | 놀이57  |
|     | 공원녹지과 | 어린이공원 조경 및 녹지관리    | 250,000   | 부분   | 발달권  | 놀이와 문화 | 놀이와문화 공간마련     |      | 놀이57  |
|     | 공원녹지과 | 어린이공원 시설물 관리       | 156,000   | 직접   | 발달권  | 놀이와 문화 | 놀이와문화 공간마련     |      | 놀이57  |
|     | 공원녹지과 | 어린이공원 놀이시설 위생관리    | 80,000    | 직접   | 발달권  | 놀이와 문화 | 놀이와문화 공간마련     |      | 놀이57  |
|     | 공원녹지과 | 어린이공원등 관리          | 70,000    | 부분   | 발달권  | 놀이와 문화 | 놀이와문화 공간마련     |      | 놀이57  |
|     | 공원녹지과 | 어린이공원 노후 공원등주 교체   | 15,000    | 부분   | 발달권  | 놀이와 문화 | 놀이와문화 공간마련     |      | 놀이57  |
|     | 공원녹지과 | 어린이공원 노후 분전반 교체    | 10,000    | 부분   | 발달권  | 놀이와 문화 | 놀이와문화 공간마련     |      | 놀이57  |
|     | 공원녹지과 | 어린이공원 청소관리         | 1,300,000 | 부분   | 발달권  | 놀이와 문화 | 놀이와문화 공간마련     |      | 놀이57  |
|     | 공원녹지과 | 어린이공원 공원등 유지보수용 자재 | 10,000    | 부분   | 발달권  | 놀이와 문화 | 놀이와문화 공간마련     |      | 놀이57  |
| 팔달구 | 가정복지과 | 청소년 유해업소 지도점검      | 3,000     | 직접   | 보호권  | 안전과 보호 | 아동학대와 학교폭력 예방  |      | 안전47  |
|     | 가정복지과 | 청소년 범죄예방 사업        | 10,000    | 직접   | 보호권  | 안전과 보호 | 아동학대와 학교폭력 예방  |      | 안전48  |
|     | 가정복지과 | 어린이집 보육교직원 교육      | 5,190     | 부분   | 발달권  | 교육 환경  | 영유아발달          |      | 교육128 |
|     | 가정복지과 | 어린이집 난방비 지원        | 57,100    | 부분   | 발달권  | 교육 환경  | 영유아발달          |      | 교육129 |
|     | 가정복지과 | 보육료지원아동 보육경비 지원    | 17,000    | 직접   | 발달권  | 교육 환경  | 영유아발달          | ○    | 교육130 |
|     | 가정복지과 | 보육자격 안내 e-그린 우편료   | 3,500     | 직접   | 발달권  | 가정 생활  | 보호자 지원         |      | 가정55  |
|     | 가정복지과 | 가정위탁아동 지원          | 1,440     | 직접   | 발달권  | 가정 생활  | 가족간 소통 향상      | ○    | 가정56  |
|     | 경제교통과 | 텃밭조성               | 5,000     | 직접   | 발달권  | 놀이와 문화 | 놀이와 문화 프로그램    |      | 놀이58  |
|     | 안전건설과 | 찾아가는 생활안전 교육       | 2,400     | 부분   | 발달권  | 안전과 보호 | 긴급상황과 재난 보호    |      | 안전49  |
|     | 공원녹지과 | 학교숲 유지관리           | 30,000    | 직접   | 발달권  | 놀이와 문화 | 놀이와문화 공간마련     |      | 놀이59  |
|     | 공원녹지과 | 어린이공원 관리 운영        | 102,552   | 부분   | 발달권  | 놀이와 문화 | 놀이와문화 공간마련     |      | 놀이60  |
|     | 공원녹지과 | 어린이공원 유지관리         | 349,700   | 부분   | 발달권  | 놀이와 문화 | 놀이와문화 공간마련     |      | 놀이61  |
|     | 공원녹지과 | 어린이공원등 유지관리        | 55,055    | 부분   | 발달권  | 놀이와 문화 | 놀이와문화 공간마련     |      | 놀이62  |
|     | 공원녹지과 | 어린이공원 청결관리         | 603,400   | 부분   | 발달권  | 놀이와 문화 | 놀이와문화 공간마련     |      | 놀이63  |
| 영동구 | 사회복지과 | 저소득층자녀 학습멘토링       | 2,520     | 직접   | 발달권  | 교육 환경  | 교육격차완화 -기초학습지원 | ○    | 교육131 |
|     | 가정복지과 | 청소년 유해업소 단속 참여자    | 3,000     | 직접   | 보호권  | 안전과 보호 | 아동학대와 학교폭력 예방  |      | 안전50  |

| 실국소 | 부서명   | 사업명                   | 예산액     | 사업유형 | 권리영역 | 생활영역   |                | 소수아동 | 영역번호  |
|-----|-------|-----------------------|---------|------|------|--------|----------------|------|-------|
|     |       |                       |         |      |      |        | 세부             |      |       |
| 영통구 | 가정복지과 | 청소년 범죄예방 사업           | 10,000  | 직접   | 보호권  | 안전과 보호 | 아동학대와 학교폭력 예방  |      | 안전51  |
|     | 가정복지과 | 어린이집 안전관리 홍보물 제작      | 4,000   | 직접   | 보호권  | 안전과 보호 | 아동학대와 학교폭력 예방  |      | 안전52  |
|     | 가정복지과 | 보육료지원아동 보육경비          | 10,000  | 직접   | 보호권  | 교육 환경  | 영유아발달          | ○    | 교육132 |
|     | 가정복지과 | 보육료 등 책정결과 통지문(e그린우편) | 12,050  | 부분   | 보호권  | 가정 생활  | 보호자 지원         |      | 가정57  |
|     | 가정복지과 | 민간어린이집 시설장 처우개선       | 263,520 | 부분   | 보호권  | 교육 환경  | 영유아발달          |      | 교육133 |
|     | 가정복지과 | 어린이집 교직원 교육           | 5,000   | 부분   | 보호권  | 교육 환경  | 영유아발달          |      | 교육134 |
|     | 가정복지과 | 어린이집 운영 (난방비)         | 154,400 | 부분   | 보호권  | 교육 환경  | 영유아발달          |      | 교육135 |
|     | 가정복지과 | 가정위탁아동 특별학습비          | 1,760   | 직접   | 발달권  | 교육 환경  | 교육격차완화 -기초학습지원 | ○    | 교육136 |
|     | 가정복지과 | 어린이집 자원봉사자 활동비        | 5,180   | 부분   | 발달권  | 교육 환경  | 인성함양과 사회화      |      | 교육137 |
|     | 가정복지과 | 어린이집 자원봉사자 활동 재료비     | 600     | 부분   | 발달권  | 교육 환경  | 인성함양과 사회화      |      | 교육137 |
|     | 경제교통과 | 도심속 작은텃밭 조성           | 10,000  | 부분   | 발달권  | 놀이와 문화 | 놀이와문화 비용지원     |      | 놀이64  |
|     | 안전건설과 | 안전문화운동추진              | 8,900   | 직접   | 발달권  | 안전과 보호 | 긴급상황과 재난 보호    |      | 안전52  |
|     | 공원녹지과 | 학교숲 조성지 관리            | 9,000   | 직접   | 참여권  | 놀이와 문화 | 놀이와문화 공간마련     |      | 놀이65  |
|     | 공원녹지과 | 어린이공원 관리              | 18,000  | 부분   | 보호권  | 놀이와 문화 | 놀이와문화 공간마련     |      | 놀이66  |
|     | 공원녹지과 | 어린이공원 조경 및 녹지관리       | 200,000 | 부분   | 보호권  | 놀이와 문화 | 놀이와문화 공간마련     |      | 놀이66  |
|     | 공원녹지과 | 어린이공원 시설물 관리          | 145,000 | 직접   | 보호권  | 놀이와 문화 | 놀이와문화 공간마련     |      | 놀이66  |
|     | 공원녹지과 | 어린이놀이공간 위생관리          | 50,000  | 직접   | 보호권  | 놀이와 문화 | 놀이와문화 공간마련     |      | 놀이66  |
|     | 공원녹지과 | 어린이공원 공원등 자재          | 13,000  | 부분   | 보호권  | 놀이와 문화 | 놀이와문화 공간마련     |      | 놀이67  |
|     | 공원녹지과 | 어린이공원등 유지관리           | 60,000  | 부분   | 보호권  | 놀이와 문화 | 놀이와문화 공간마련     |      | 놀이67  |
|     | 공원녹지과 | 어린이공원 청결관리            | 468,000 | 부분   | 보호권  | 놀이와 문화 | 놀이와문화 공간마련     |      | 놀이68  |

# V. 영역별 사업 현황



# 1. 놀이와 문화





|          |   |  |  |                              |   |  |
|----------|---|--|--|------------------------------|---|--|
| (놀이 1)   |   | <b>공직자 가족사랑 힐링캠프</b>   |  |                              | 부서명(팀명)   | 행정지원과(후생복지팀)   |
|          |   |  |  |                              | 담당자(연락처)  | 안정은(2332)  |
| 사업구분     | <input type="checkbox"/> 신규사업 <input checked="" type="checkbox"/> 계속사업  | 사업유형   | <input type="checkbox"/> 직접 아동예산 <input checked="" type="checkbox"/> 부분 아동예산 |                              |   |  |
| 아동연령     | <input type="checkbox"/> 아동일반 <input type="checkbox"/> 영유아(0~6세) <input checked="" type="checkbox"/> 초등(7~12세) <input type="checkbox"/> 중·고등(13~18세)  |  |  |                              |   |  |
| 아동특성     | <input type="checkbox"/> 저소득아동 <input type="checkbox"/> 학교밖아동 <input type="checkbox"/> 다문화아동 <input type="checkbox"/> 시설아동 <input type="checkbox"/> 장애아동 <input type="checkbox"/> 기타(한부모, 입양아동 등) |  |  |                              |   |  |
| 아동친화영역   | <input checked="" type="checkbox"/> 놀이와 문화<br><input type="checkbox"/> 보건과 복지   | <input type="checkbox"/> 참여와 존중<br><input type="checkbox"/> 교육환경 | <input type="checkbox"/> 안전과 보호<br><input type="checkbox"/> 가정환경             | 아동권리                         | <input type="checkbox"/> 생존권<br><input checked="" type="checkbox"/> 발달권 | <input type="checkbox"/> 보호권<br><input type="checkbox"/> 참여권 |
| 예산현황(천원) | 연도별   | 2023년 (A)  | 2024년 (B)  | 증감액 [2023년 대비 2024년 (B)-(A)] | 증감율 (%) ((B)-(A))/(A)×100   | 증감사유   |
|          | 예산액   | 215,000  | 200,000  | △15,000                      | △7.5  | 예산절감   |
| 사업목적     | • 가족 프로그램 및 휴식시간 제공으로 일과 가정의 양립 및 활기찬 직장분위기 조성  |  |  |                              |   |  |
| 추진근거     | • 지방공무원법 제77조(능력증진에 관한 사항)<br>• 수원시 공무원 후생복지에 관한 조례 제7조(후생복지사업의 시행)   |  |  |                              |   |  |
| 사업내용     | • 자율캠프 : 일정에 얽매이지 않은 가족별 자율 프로그램<br>• 단체캠프 : 자녀, 부모와 함께하는 맞춤형 힐링·체험 프로그램  |  |  |                              |   |  |
| 성과평가     | 성과지표  | 산출기초   | 단위   | 2023년 추진실적                   | 2024년 추진목표  |  |
|          | 힐링캠프 참여율  | 목표인원대비<br>힐링캠프 참여자 수   | %  | 1,328                        | 1,400   |  |
| 사업효과     | • 바쁜 공직생활로 가족과 함께하지 못하는 공직자에게 가족과 함께할 수 있는 힐링 프로그램 운영으로 가정의 소중함을 일깨우고 직장생활의 활력 제공   |  |  |                              |   |  |

|          |  |  |  |                              |   |  |
|----------|--|--|--|------------------------------|---|--|
| (놀이 2)   |  | <b>수원화성배 전국장애인 및 수원시 초등 바둑대회</b>                                 |  |                              | 부서명(팀명)   | 장애인돌봄과(장애인정책팀)   |
|          |  |  |  |                              | 담당자(연락처)  | 배현수(3338)  |
| 사업구분     | <input type="checkbox"/> 신규사업 <input checked="" type="checkbox"/> 계속사업   | 사업유형   | <input type="checkbox"/> 직접 아동예산 <input checked="" type="checkbox"/> 부분 아동예산 |                              |   |  |
| 아동연령     | <input type="checkbox"/> 아동일반 <input type="checkbox"/> 영유아(0~6세) <input checked="" type="checkbox"/> 초등(7~12세) <input type="checkbox"/> 중·고등(13~18세)   |  |  |                              |   |  |
| 아동특성     | <input type="checkbox"/> 저소득아동 <input type="checkbox"/> 학교밖아동 <input type="checkbox"/> 다문화아동 <input type="checkbox"/> 시설아동 <input checked="" type="checkbox"/> 장애아동 <input type="checkbox"/> 기타(한부모, 입양아동 등) |  |  |                              |   |  |
| 아동친화영역   | <input checked="" type="checkbox"/> 놀이와 문화<br><input type="checkbox"/> 보건과 복지  | <input type="checkbox"/> 참여와 존중<br><input type="checkbox"/> 교육환경 | <input type="checkbox"/> 안전과 보호<br><input type="checkbox"/> 가정환경             | 아동권리                         | <input type="checkbox"/> 생존권<br><input checked="" type="checkbox"/> 발달권 | <input type="checkbox"/> 보호권<br><input type="checkbox"/> 참여권 |
| 예산현황(천원) | 연도별  | 2023년 (A)  | 2024년 (B)  | 증감액 [2023년 대비 2024년 (B)-(A)] | 증감율 (%) ((B)-(A))/(A)×100   | 증감사유   |
|          | 예산액  | 9,160  | 9,160  | -                            | -   | -  |
| 사업목적     | • 바둑을 통한 장애인의 사회접근성을 높이고 대인관계를 향상하여 사회통합에 기여하고자 함  |  |  |                              |   |  |
| 추진근거     | • 「장애인복지법」 제19조, 제28조, 제63조  |  |  |                              |   |  |
| 사업내용     | • 수원화성배 전국장애인 및 수원시 초등학생 바둑대회 행사   |  |  |                              |   |  |
| 성과평가     | 성과지표   | 산출기초   | 단위   | 2023년 추진실적                   | 2024년 추진목표  |  |
|          | -  | -  | -  | -                            | -   |  |
| 사업효과     | • 바둑을 통하여 사회계층 대상자들의 건전한 여가선용의 문화를 유도<br>• 장애인과 비장애인의 초등학생들의 합동 행사를 통하여 사회 통합에 기여  |  |  |                              |   |  |

|              |   |                          |  |   |  |                       |
|--------------|---|--------------------------|--|---|--|-----------------------|
| (놀이 3)       |   | <b>아이사랑놀이터 운영</b>        |  |   | 부서명(팀명)  | 아동돌봄과(보육정책팀)          |
|              |   |                          |  |   | 담당자(연락처)   | 임남균(2872)             |
| 사업구분         | <input type="checkbox"/> 신규사업 <input checked="" type="checkbox"/> 계속사업  |                          | 사업유형   | <input checked="" type="checkbox"/> 직접 아동예산 <input type="checkbox"/> 부분 아동예산  |  |                       |
| 아동연령         | <input type="checkbox"/> 아동일반 <input checked="" type="checkbox"/> 영유아(0~6세) <input type="checkbox"/> 초등(7~12세) <input type="checkbox"/> 중·고등(13~18세)  |                          |  |   |  |                       |
| 아동특성         | <input type="checkbox"/> 저소득아동 <input type="checkbox"/> 학교밖아동 <input type="checkbox"/> 다문화아동 <input type="checkbox"/> 시설아동 <input type="checkbox"/> 장애아동 <input type="checkbox"/> 기타(한부모, 입양아동 등) |                          |  |   |  |                       |
| 아동친화영역       | <input checked="" type="checkbox"/> 놀이와 문화<br><input type="checkbox"/> 보건과 복지   |                          | <input type="checkbox"/> 참여와 존중<br><input type="checkbox"/> 교육환경 |   | <input type="checkbox"/> 안전과 보호<br><input type="checkbox"/> 가정환경 |                       |
|              |   |                          | 아동 권리  | <input type="checkbox"/> 생존권 <input type="checkbox"/> 보호권<br><input checked="" type="checkbox"/> 발달권 <input type="checkbox"/> 참여권 |  |                       |
| 예산현황<br>(천원) | 연도별   | 2023년<br>(A)             | 2024년<br>(B)   | 증감액<br>[2023년 대비 2024년<br>(B)-(A)]  | 증감율(%)<br>((B)-(A))/(A)×100                                      | 증감사유                  |
|              | 예산액   | 134,232                  | 128,982  | △5,250  | △3.9   | 직원 퇴사로 신규<br>직원 호봉 반영 |
| 사업목적         | · 가정양육 영유아의 다양한 놀이 프로그램 참여 기회 확대  |                          |  |   |  |                       |
| 추진근거         | · 「영유아보육법」 시행령 제13조(육아종합지원센터의 기능)<br>· 「수원시보육조례」 제11조(센터의   |                          |  |   |  |                       |
| 사업내용         | · 영유아와 부모가 함께 이용할 수 있는 놀이공간 제공<br>· 영유아와 부모 대상 놀이 프로그램 운영<br>· 부모교육 및 부모 상담, 양육정보 제공  |                          |  |   |  |                       |
| 성과평가         | 성과지표  | 산출기초                     |  | 단위  | 2023년 추진실적   | 2024년 추진목표            |
|              | 이용자 수   | 프로그램 참여자 수<br>부모교육 참여자 수 |  | 명   | 15,341   | 15,000                |
| 사업효과         | · 영유아의 건강한 발달을 지원하고 부모의 육아 부담 경감을 통해 보육·아동친화 기반 조성  |                          |  |   |  |                       |

|              |  |                    |  |   |  |              |
|--------------|--|--------------------|--|---|--|--------------|
| (놀이 4)       |  | <b>꿈쟁이오케스트라 사업</b> |  |   | 부서명(팀명)  | 아동돌봄과(아동복지팀) |
|              |  |                    |  |   | 담당자(연락처)   | 조정의(2358)    |
| 사업구분         | <input type="checkbox"/> 신규사업 <input checked="" type="checkbox"/> 계속사업   |                    | 사업유형   | <input checked="" type="checkbox"/> 직접 아동예산 <input type="checkbox"/> 부분 아동예산  |  |              |
| 아동연령         | <input checked="" type="checkbox"/> 아동일반 <input type="checkbox"/> 영유아(0~6세) <input type="checkbox"/> 초등(7~12세) <input type="checkbox"/> 중·고등(13~18세)   |                    |  |   |  |              |
| 아동특성         | <input checked="" type="checkbox"/> 저소득아동 <input type="checkbox"/> 학교밖아동 <input type="checkbox"/> 다문화아동 <input type="checkbox"/> 시설아동 <input type="checkbox"/> 장애아동 <input type="checkbox"/> 기타(한부모, 입양아동 등) |                    |  |   |  |              |
| 아동친화영역       | <input checked="" type="checkbox"/> 놀이와 문화<br><input type="checkbox"/> 보건과 복지  |                    | <input type="checkbox"/> 참여와 존중<br><input type="checkbox"/> 교육환경 |   | <input type="checkbox"/> 안전과 보호<br><input type="checkbox"/> 가정환경 |              |
|              |  |                    | 아동 권리  | <input type="checkbox"/> 생존권 <input type="checkbox"/> 보호권<br><input checked="" type="checkbox"/> 발달권 <input type="checkbox"/> 참여권 |  |              |
| 예산현황<br>(천원) | 연도별  | 2023년<br>(A)       | 2024년<br>(B)   | 증감액<br>[2023년 대비 2024년<br>(B)-(A)]  | 증감율(%)<br>((B)-(A))/(A)×100                                      | 증감사유         |
|              | 예산액  | 12,600             | 12,600   | -   | -  | -            |
| 사업목적         | · 오케스트라 활동 및 교육을 통해 아동들에게 자신감과 미래의 꿈에 대한 동기 부여   |                    |  |   |  |              |
| 추진근거         | · 아동복지법 제59조(비용보조), 수원시 지역아동센터 운영조례 제7조(사업비 등의 지원)   |                    |  |   |  |              |
| 사업내용         | · 매주 1회 오케스트라 참여아동 40명 집중훈련 및 레슨실시<br>· 연2회 순회나눔 공연개최<br>· 꿈쟁이오케스트라 정기연주회 개최   |                    |  |   |  |              |
| 성과평가         | 성과지표   | 산출기초               |  | 단위  | 2023년 추진실적   | 2024년 추진목표   |
|              | 연주회 개최   | 개최 횟수              |  | 회   | 3  | 3            |
| 사업효과         | · 아동의 건강한 발달을 지원하고 잠재적 능력 발휘를 위한 토대를 마련하여 보육·아동친화기반 조성   |                    |  |   |  |              |

|              |   |                    |  |   |  |               |
|--------------|---|--------------------|--|---|--|---------------|
| (놀이 5)       |   | <b>화장실문화전시관 운영</b> |  |   | 부서명(팀명)  | 청소자원과(화장실문화팀) |
|              |   |                    |  |   | 담당자(연락처)   | 박수연(2259)     |
| 사업구분         | <input type="checkbox"/> 신규사업 <input checked="" type="checkbox"/> 계속사업  |                    | 사업유형   | <input type="checkbox"/> 직접 아동예산 <input checked="" type="checkbox"/> 부분 아동예산  |  |               |
| 아동연령         | <input checked="" type="checkbox"/> 아동일반 <input type="checkbox"/> 영유아(0~6세) <input type="checkbox"/> 초등(7~12세) <input type="checkbox"/> 중·고등(13~18세)  |                    |  |   |  |               |
| 아동특성         | <input type="checkbox"/> 저소득아동 <input type="checkbox"/> 학교밖아동 <input type="checkbox"/> 다문화아동 <input type="checkbox"/> 시설아동 <input type="checkbox"/> 장애아동 <input type="checkbox"/> 기타(한부모, 입양아동 등) |                    |  |   |  |               |
| 아동친화영역       | <input checked="" type="checkbox"/> 놀이와 문화<br><input type="checkbox"/> 보건과 복지   |                    | <input type="checkbox"/> 참여와 존중<br><input type="checkbox"/> 교육환경 |   | <input type="checkbox"/> 안전과 보호<br><input type="checkbox"/> 가정환경 |               |
|              |   |                    | 아동 권리  | <input type="checkbox"/> 생존권 <input type="checkbox"/> 보호권<br><input checked="" type="checkbox"/> 발달권 <input type="checkbox"/> 참여권 |  |               |
| 예산현황<br>(천원) | 연도별   | 2023년<br>(A)       | 2024년<br>(B)   | 증감액<br>[2023년 대비 2024년<br>(B)-(A)]  | 증감율(%)<br>((B)-(A))/(A)×100                                      | 증감사유          |
|              | 예산액   | 694,000            | 731,974  | 37,974  | 5.5  | 운영비용 증가       |
| 사업목적         | • 화장실문화 전시 관람 및 체험  |                    |  |   |  |               |
| 추진근거         | • 수원시 사무위탁조례, 수원시 화장실문화 전시관 설치 및 운영 조례  |                    |  |   |  |               |
| 사업내용         | • 화장실과 관련한 유물, 사진, 문헌 자료 등 보존 및 전시<br>• 전시, 체험, 교육 프로그램 기획 운영<br>• 화장실문화 관련 홍보단 운영 및 자원봉사자 양성   |                    |  |   |  |               |
| 성과평가         | 성과지표  | 산출기초               |  | 단위  | 2023년 추진실적   | 2024년 추진목표    |
|              | 연간 전시관 이용자  | 연간 화장실문화전시관 방문객 수  |  | 명   | 112,844  | 120,000       |
| 사업효과         | • 화장실관련 자료 전시 관람과 체험을 통해 화장실의 중요성 인식 및 화장실 문화의 이해   |                    |  |   |  |               |

|              |   |                     |  |   |  |            |
|--------------|---|---------------------|--|---|--|------------|
| (놀이 6)       |   | <b>경기인형극제 in 수원</b> |  |   | 부서명(팀명)  | 문화예술과(예술팀) |
|              |   |                     |  |   | 담당자(연락처)   | 박소영(3472)  |
| 사업구분         | <input type="checkbox"/> 신규사업 <input checked="" type="checkbox"/> 계속사업  |                     | 사업유형   | <input type="checkbox"/> 직접 아동예산 <input checked="" type="checkbox"/> 부분 아동예산  |  |            |
| 아동연령         | <input checked="" type="checkbox"/> 아동일반 <input type="checkbox"/> 영유아(0~6세) <input type="checkbox"/> 초등(7~12세) <input type="checkbox"/> 중·고등(13~18세)  |                     |  |   |  |            |
| 아동특성         | <input type="checkbox"/> 저소득아동 <input type="checkbox"/> 학교밖아동 <input type="checkbox"/> 다문화아동 <input type="checkbox"/> 시설아동 <input type="checkbox"/> 장애아동 <input type="checkbox"/> 기타(한부모, 입양아동 등) |                     |  |   |  |            |
| 아동친화영역       | <input checked="" type="checkbox"/> 놀이와 문화<br><input type="checkbox"/> 보건과 복지   |                     | <input type="checkbox"/> 참여와 존중<br><input type="checkbox"/> 교육환경 |   | <input type="checkbox"/> 안전과 보호<br><input type="checkbox"/> 가정환경 |            |
|              |   |                     | 아동 권리  | <input type="checkbox"/> 생존권 <input type="checkbox"/> 보호권<br><input checked="" type="checkbox"/> 발달권 <input type="checkbox"/> 참여권 |  |            |
| 예산현황<br>(천원) | 연도별   | 2023년<br>(A)        | 2024년<br>(B)   | 증감액<br>[2023년 대비 2024년<br>(B)-(A)]  | 증감율(%)<br>((B)-(A))/(A)×100                                      | 증감사유       |
|              | 예산액   | 40,000              | 30,000   | △10,000   | △25  | 예산삭감       |
| 사업목적         | • 가족 구성원 모두 즐길 수 있는 인형극 관람 제공   |                     |  |   |  |            |
| 추진근거         | • 수원시 문화예술 지원 및 육성에 관한 조례 제4조, 제5조  |                     |  |   |  |            |
| 사업내용         | • 전문극단 7팀 초청 인형극 공연<br>• 부대프로그램 운영 : 인형극단 전시, 포토존, 인형만들기 키트   |                     |  |   |  |            |
| 성과평가         | 성과지표  | 산출기초                |  | 단위  | 2023년 추진실적   | 2024년 추진목표 |
|              | 전문극단 공연   | 전문극단 공연 21회         |  | 회   | 21   | 22         |
| 사업효과         | • 다양한 국내인형극 공연작품을 소개하여 인형극에 대한 시민들의 관심 유도<br>• 작품별 관람 연령의 폭을 넓혀 가족구성원이 함께 문화를 즐길 수 있는 기회 제공   |                     |  |   |  |            |

|              |  |               |  |   |  |                     |
|--------------|--|---------------|--|---|--|---------------------|
| (놀이 7)       |  | 학교 밖 청소년 문화활동 |  |   | 부서명(팀명)  | 청년청소년과<br>(청소년안전망팀) |
|              |  |               |  |   | 담당자(연락처)   | 송수민(3825)           |
| 사업구분         | <input type="checkbox"/> 신규사업 <input checked="" type="checkbox"/> 계속사업   |               | 사업유형   | <input checked="" type="checkbox"/> 직접 아동예산 <input type="checkbox"/> 부분 아동예산  |  |                     |
| 아동연령         | <input checked="" type="checkbox"/> 아동일반 <input type="checkbox"/> 영유아(0~6세) <input type="checkbox"/> 초등(7~12세) <input type="checkbox"/> 중·고등(13~18세)   |               |  |   |  |                     |
| 아동특성         | <input type="checkbox"/> 저소득아동 <input checked="" type="checkbox"/> 학교밖아동 <input type="checkbox"/> 다문화아동 <input type="checkbox"/> 시설아동 <input type="checkbox"/> 장애아동 <input type="checkbox"/> 기타(한부모, 입양아동 등) |               |  |   |  |                     |
| 아동친화영역       | <input checked="" type="checkbox"/> 놀이와 문화<br><input type="checkbox"/> 보건과 복지  |               | <input type="checkbox"/> 참여와 존중<br><input type="checkbox"/> 교육환경 |   | <input type="checkbox"/> 안전과 보호<br><input type="checkbox"/> 가정환경 |                     |
|              |  |               | 아동권리   | <input checked="" type="checkbox"/> 생존권 <input type="checkbox"/> 보호권<br><input type="checkbox"/> 발달권 <input type="checkbox"/> 참여권 |  |                     |
| 예산현황<br>(천원) | 연도별  | 2023년<br>(A)  | 2024년<br>(B)   | 증감액<br>[2023년 대비 2024년<br>(B)-(A)]  | 증감율(%)<br>((B)-(A))/(A)×100                                      | 증감사유                |
|              | 예산액  | 40,890        | 42,010   | 1,120   | 2.7  | 사업량 증가              |
| 사업목적         | • 집단 프로그램을 통해 학교 밖 청소년들이 건강한 구성원으로 성장하도록 지원  |               |  |   |  |                     |
| 추진근거         | • 학교 밖 청소년 지원에 관한 법률   |               |  |   |  |                     |
| 사업내용         | • 성장캠프, 문화체험, 동아리 활동 청음 페스티벌 지원  |               |  |   |  |                     |
| 성과평가         | 성과지표   | 산출기초          |  | 단위  | 2023년 추진실적   | 2024년 추진목표          |
|              | 수혜 청소년 수   | 서비스 지원 청소년 수  |  | 명   | 135  | 140                 |
| 사업효과         | • 학교 밖 청소년 학업복귀 및 진로결정으로 아동이 안전하고 행복한 아동친화도시 구현  |               |  |   |  |                     |

|              |   |                    |  |   |  |                    |
|--------------|---|--------------------|--|---|--|--------------------|
| (놀이 8)       |   | 청소년문화센터 야외농구장 환경개선 |  |   | 부서명(팀명)  | 청년청소년과<br>(청소년지원팀) |
|              |   |                    |  |   | 담당자(연락처)   | 홍주환(2147)          |
| 사업구분         | <input checked="" type="checkbox"/> 신규사업 <input type="checkbox"/> 계속사업  |                    | 사업유형   | <input type="checkbox"/> 직접 아동예산 <input checked="" type="checkbox"/> 부분 아동예산  |  |                    |
| 아동연령         | <input type="checkbox"/> 아동일반 <input type="checkbox"/> 영유아(0~6세) <input checked="" type="checkbox"/> 초등(7~12세) <input checked="" type="checkbox"/> 중·고등(13~18세)                                   |                    |  |   |  |                    |
| 아동특성         | <input type="checkbox"/> 저소득아동 <input type="checkbox"/> 학교밖아동 <input type="checkbox"/> 다문화아동 <input type="checkbox"/> 시설아동 <input type="checkbox"/> 장애아동 <input type="checkbox"/> 기타(한부모, 입양아동 등) |                    |  |   |  |                    |
| 아동친화영역       | <input checked="" type="checkbox"/> 놀이와 문화<br><input type="checkbox"/> 보건과 복지   |                    | <input type="checkbox"/> 참여와 존중<br><input type="checkbox"/> 교육환경 |   | <input type="checkbox"/> 안전과 보호<br><input type="checkbox"/> 가정환경 |                    |
|              |   |                    | 아동권리   | <input type="checkbox"/> 생존권 <input type="checkbox"/> 보호권<br><input checked="" type="checkbox"/> 발달권 <input type="checkbox"/> 참여권 |  |                    |
| 예산현황<br>(천원) | 연도별   | 2023년<br>(A)       | 2024년<br>(B)   | 증감액<br>[2023년 대비 2024년<br>(B)-(A)]  | 증감율(%)<br>((B)-(A))/(A)×100                                      | 증감사유               |
|              | 예산액   | -                  | 300,000  | 300,000   | 100  | 신규사업               |
| 사업목적         | • 농구장 바닥마감재 들뜸으로 인한 잦은 민원 발생 및 안전사고 우려에 따라 환경 개선 공사를 통해 청소년의 안전하고 건전한 스포츠 활동 공간 개선  |                    |  |   |  |                    |
| 추진근거         | • 청소년활동진흥법 제5조(청소년활동의 지원)   |                    |  |   |  |                    |
| 사업내용         | • 야외농구장 바닥 마감재 교체, 관람석 도장 등   |                    |  |   |  |                    |
| 성과평가         | 성과지표  | 산출기초               |  | 단위  | 2023년 추진실적   | 2024년 추진목표         |
|              | 시설 개선   | 시설 개선 1개소          |  | 1개소   | -  | 1                  |
| 사업효과         | • 청소년의 안전하고 건전한 스포츠 활동 공간에 대한 환경 개선으로 만족도 제고  |                    |  |   |  |                    |

|              |   |              |  |   |  |                    |
|--------------|---|--------------|--|---|--|--------------------|
| (놀이 9)       |   | 새천년수영장 개선공사  |  |   | 부서명(팀명)  | 청년청소년과<br>(청소년지원팀) |
|              |   |              |  |   | 담당자(연락처)   | 홍주환(2147)          |
| 사업구분         | <input type="checkbox"/> 신규사업 <input checked="" type="checkbox"/> 계속사업  |              | 사업유형   | <input type="checkbox"/> 직접 아동예산 <input checked="" type="checkbox"/> 부분 아동예산  |  |                    |
| 아동연령         | <input type="checkbox"/> 아동일반 <input type="checkbox"/> 영유아(0~6세) <input checked="" type="checkbox"/> 초등(7~12세) <input checked="" type="checkbox"/> 중·고등(13~18세)                                   |              |  |   |  |                    |
| 아동특성         | <input type="checkbox"/> 저소득아동 <input type="checkbox"/> 학교밖아동 <input type="checkbox"/> 다문화아동 <input type="checkbox"/> 시설아동 <input type="checkbox"/> 장애아동 <input type="checkbox"/> 기타(한부모, 입양아동 등) |              |  |   |  |                    |
| 아동친화영역       | <input checked="" type="checkbox"/> 놀이와 문화<br><input type="checkbox"/> 보건과 복지   |              | <input type="checkbox"/> 참여와 존중<br><input type="checkbox"/> 교육환경 |   | <input type="checkbox"/> 안전과 보호<br><input type="checkbox"/> 가정환경 |                    |
|              |   |              | 아동권리   | <input type="checkbox"/> 생존권 <input type="checkbox"/> 보호권<br><input checked="" type="checkbox"/> 발달권 <input type="checkbox"/> 참여권 |  |                    |
| 예산현황<br>(천원) | 연도별   | 2023년<br>(A) | 2024년<br>(B)   | 증감액<br>[2023년 대비 2024년<br>(B)-(A)]  | 증감율(%)<br>((B)-(A))/(A)×100                                      | 증감사유               |
|              | 예산액   | 250,000      | 6,650,200  | 6,400,200   | 2560   | 공사비 예산 교부          |
| 사업목적         | • 이용자의 안전 및 휴장에 따른 불편 최소화를 위해 조속한 개선공사 추진   |              |  |   |  |                    |
| 추진근거         | • 청소년활동진흥법 제5조(청소년활동의 지원)<br>• 청소년활동 진흥법 제18조(수련시설의 안전점검 등)<br>• 시설물안전법 제24조(시설물의 보수·보강 등)  |              |  |   |  |                    |
| 사업내용         | • 수영장 2차 부재 및 지붕재 교체, 내부 리모델링, 노후 설비 교체   |              |  |   |  |                    |
| 성과평가         | 성과지표  | 산출기초         |  | 단위  | 2023년 추진실적   | 2024년 추진목표         |
|              | 시설 개선   | 실시설계 완료 1건   |  | 건   | -  | 1                  |
| 사업효과         | • 조속한 개선공사를 통하여 시설 이용자의 안전을 확보하고 휴장에 따른 민원 발생 최소화   |              |  |   |  |                    |

|              |   |              |  |   |  |                    |
|--------------|---|--------------|--|---|--|--------------------|
| (놀이 10)      |   | 청소년 음악창작소 조성 |  |   | 부서명(팀명)  | 청년청소년과<br>(청소년지원팀) |
|              |   |              |  |   | 담당자(연락처)   | 홍주환(2147)          |
| 사업구분         | <input type="checkbox"/> 신규사업 <input checked="" type="checkbox"/> 계속사업  |              | 사업유형   | <input type="checkbox"/> 직접 아동예산 <input checked="" type="checkbox"/> 부분 아동예산  |  |                    |
| 아동연령         | <input type="checkbox"/> 아동일반 <input type="checkbox"/> 영유아(0~6세) <input checked="" type="checkbox"/> 초등(7~12세) <input checked="" type="checkbox"/> 중·고등(13~18세)                                   |              |  |   |  |                    |
| 아동특성         | <input type="checkbox"/> 저소득아동 <input type="checkbox"/> 학교밖아동 <input type="checkbox"/> 다문화아동 <input type="checkbox"/> 시설아동 <input type="checkbox"/> 장애아동 <input type="checkbox"/> 기타(한부모, 입양아동 등) |              |  |   |  |                    |
| 아동친화영역       | <input checked="" type="checkbox"/> 놀이와 문화<br><input type="checkbox"/> 보건과 복지   |              | <input type="checkbox"/> 참여와 존중<br><input type="checkbox"/> 교육환경 |   | <input type="checkbox"/> 안전과 보호<br><input type="checkbox"/> 가정환경 |                    |
|              |   |              | 아동권리   | <input type="checkbox"/> 생존권 <input type="checkbox"/> 보호권<br><input checked="" type="checkbox"/> 발달권 <input type="checkbox"/> 참여권 |  |                    |
| 예산현황<br>(천원) | 연도별   | 2023년<br>(A) | 2024년<br>(B)   | 증감액<br>[2023년 대비 2024년<br>(B)-(A)]  | 증감율(%)<br>((B)-(A))/(A)×100                                      | 증감사유               |
|              | 예산액   | 100,000      | 293,000  | 193,000   | 193  | 공간조성계획 변경          |
| 사업목적         | • 청소년 전용 음악 및 미디어 플랫폼 공간을 조성하고자 함   |              |  |   |  |                    |
| 추진근거         | • 민선8기 3개 목표 「따뜻한 돌봄특례시」 10대 전략   |              |  |   |  |                    |
| 사업내용         | • 청소년문화센터 내 기존 미디어센터 시설을 리모델링하여 청소년 전용 음악 창작공간 조성<br>• 전문성 있는 환경으로 조성하여 청소년들의 진로 설계에 도움이 되는 공간 제공   |              |  |   |  |                    |
| 성과평가         | 성과지표  | 산출기초         |  | 단위  | 2023년 추진실적   | 2024년 추진목표         |
|              | 공간 조성   | 공간 조성 1개소    |  | 개소  | -  | 1                  |
| 사업효과         | • 청소년들의 관심사 중 하나인 음악 및 미디어활동을 자유롭게 할 수 있는 전용 공간 마련  |              |  |   |  |                    |

|              |   |               |  |   |  |                    |
|--------------|---|---------------|--|---|--|--------------------|
| (놀이 11)      |   | 청소년 종합예술제(예산) |  |   | 부서명(팀명)  | 청년청소년과<br>(청소년지원팀) |
|              |   |               |  |   | 담당자(연락처)   | 안영미(2162)          |
| 사업구분         | <input type="checkbox"/> 신규사업 <input checked="" type="checkbox"/> 계속사업  |               | 사업유형   | <input checked="" type="checkbox"/> 직접 아동예산 <input type="checkbox"/> 부분 아동예산  |  |                    |
| 아동연령         | <input type="checkbox"/> 아동일반 <input type="checkbox"/> 영유아(0~6세) <input checked="" type="checkbox"/> 초등(7~12세) <input checked="" type="checkbox"/> 중·고등(13~18세)                                   |               |  |   |  |                    |
| 아동특성         | <input type="checkbox"/> 저소득아동 <input type="checkbox"/> 학교밖아동 <input type="checkbox"/> 다문화아동 <input type="checkbox"/> 시설아동 <input type="checkbox"/> 장애아동 <input type="checkbox"/> 기타(한부모, 입양아동 등) |               |  |   |  |                    |
| 아동친화 영역      | <input checked="" type="checkbox"/> 놀이와 문화<br><input type="checkbox"/> 보건과 복지   |               | <input type="checkbox"/> 참여와 존중<br><input type="checkbox"/> 교육환경 |   | <input type="checkbox"/> 안전과 보호<br><input type="checkbox"/> 가정환경 |                    |
|              |   |               | 아동 권리  | <input type="checkbox"/> 생존권 <input type="checkbox"/> 보호권<br><input checked="" type="checkbox"/> 발달권 <input type="checkbox"/> 참여권 |  |                    |
| 예산현황<br>(천원) | 연도별   | 2023년<br>(A)  | 2024년<br>(B)   | 증감액<br>[2023년 대비 2024년<br>(B)-(A)]  | 증감율(%)<br>((B)-(A))/(A)×100                                      | 증감사유               |
|              | 예산액   | 23,620        | 23,620   | -   | -  | -                  |
| 사업목적         | • 청소년의 문화적 감수성과 예술적 재능을 개발하여 새로운 문화 창조 및 건전한 민주 시민으로 성장할 수 있는 토대 마련   |               |  |   |  |                    |
| 추진근거         | • 청소년활동진흥법 제60조(청소년문화활동의 진흥)  |               |  |   |  |                    |
| 사업내용         | • 4개 부문(음악, 무용, 사물놀이, 문학) 18개 종목 경연   |               |  |   |  |                    |
| 성과평가         | 성과지표  | 산출기초          | 단위   | 2023년 추진실적  | 2024년 추진목표   |                    |
|              | 청소년 참여도   | 참여인원          | 명  | 297   | 300  |                    |
| 사업효과         | • 청소년의 다양한 예술적 재능을 마음껏 발휘할 수 있는 경연대회 제공으로 창의적 예술문화 정착과 문화욕구 충족  |               |  |   |  |                    |

|              |   |              |  |   |  |                    |
|--------------|---|--------------|--|---|--|--------------------|
| (놀이 12)      |   | 청소년 어울림마당 운영 |  |   | 부서명(팀명)  | 청년청소년과<br>(청소년지원팀) |
|              |   |              |  |   | 담당자(연락처)   | 이주희(2157)          |
| 사업구분         | <input type="checkbox"/> 신규사업 <input checked="" type="checkbox"/> 계속사업  |              | 사업유형   | <input checked="" type="checkbox"/> 직접 아동예산 <input type="checkbox"/> 부분 아동예산  |  |                    |
| 아동연령         | <input type="checkbox"/> 아동일반 <input type="checkbox"/> 영유아(0~6세) <input checked="" type="checkbox"/> 초등(7~12세) <input checked="" type="checkbox"/> 중·고등(13~18세)                                   |              |  |   |  |                    |
| 아동특성         | <input type="checkbox"/> 저소득아동 <input type="checkbox"/> 학교밖아동 <input type="checkbox"/> 다문화아동 <input type="checkbox"/> 시설아동 <input type="checkbox"/> 장애아동 <input type="checkbox"/> 기타(한부모, 입양아동 등) |              |  |   |  |                    |
| 아동친화 영역      | <input checked="" type="checkbox"/> 놀이와 문화<br><input type="checkbox"/> 보건과 복지   |              | <input type="checkbox"/> 참여와 존중<br><input type="checkbox"/> 교육환경 |   | <input type="checkbox"/> 안전과 보호<br><input type="checkbox"/> 가정환경 |                    |
|              |   |              | 아동 권리  | <input type="checkbox"/> 생존권 <input type="checkbox"/> 보호권<br><input checked="" type="checkbox"/> 발달권 <input type="checkbox"/> 참여권 |  |                    |
| 예산현황<br>(천원) | 연도별   | 2023년<br>(A) | 2024년<br>(B)   | 증감액<br>[2023년 대비 2024년<br>(B)-(A)]  | 증감율(%)<br>((B)-(A))/(A)×100                                      | 증감사유               |
|              | 예산액   | 24,000       | 24,000   | -   | -  | -                  |
| 사업목적         | • 동아리 및 지역사회 자원(청소년문화센터, 학교 등)과 연계한 청소년 활동을 통하여 건전한 청소년 문화 형성을 도모함  |              |  |   |  |                    |
| 추진근거         | • 「청소년활동진흥법」 제60조(청소년문화활동의 진흥), 제61조(청소년문화활동의 기반구축)   |              |  |   |  |                    |
| 사업내용         | • 전시·체험 부스 운영과 청소년동아리의 문화·예술 공연 활동(버스킹공연 등)을 통해, 청소년들이 문화 행사를 즐겁게 누릴 수 있는 체험과 어울림의 장 마련   |              |  |   |  |                    |
| 성과평가         | 성과지표  | 산출기초         | 단위   | 2023년 추진실적  | 2024년 추진목표   |                    |
|              | 청소년 참여도   | 청소년 참여 인원    | 명  | 9,186   | 9,000  |                    |
| 사업효과         | • 다양한 문화 활동에 청소년이 직접 참여함으로써 수원 청소년의 문화적 감수성 및 역량 증진   |              |  |   |  |                    |

|              |   |              |  |  |  |                    |
|--------------|---|--------------|--|--|--|--------------------|
| (놀이 13)      |   | 청소년 동아리활동 지원 |  |  | 부서명(팀명)  | 청년청소년과<br>(청소년지원팀) |
|              |   |              |  |  | 담당자(연락처)   | 이주희(2157)          |
| 사업구분         | <input type="checkbox"/> 신규사업 <input checked="" type="checkbox"/> 계속사업  |              | 사업유형   | <input checked="" type="checkbox"/> 직접 아동예산 <input type="checkbox"/> 부분 아동예산 |  |                    |
| 아동연령         | <input type="checkbox"/> 아동일반 <input type="checkbox"/> 영유아(0~6세) <input checked="" type="checkbox"/> 초등(7~12세) <input checked="" type="checkbox"/> 중·고등(13~18세)                                   |              |  |  |  |                    |
| 아동특성         | <input type="checkbox"/> 저소득아동 <input type="checkbox"/> 학교밖아동 <input type="checkbox"/> 다문화아동 <input type="checkbox"/> 시설아동 <input type="checkbox"/> 장애아동 <input type="checkbox"/> 기타(한부모, 입양아동 등) |              |  |  |  |                    |
| 아동친화영역       | <input checked="" type="checkbox"/> 놀이와 문화<br><input type="checkbox"/> 보건과 복지   |              | <input type="checkbox"/> 참여와 존중<br><input type="checkbox"/> 교육환경 |  | <input type="checkbox"/> 안전과 보호<br><input type="checkbox"/> 가정환경 |                    |
| 예산현황<br>(천원) | 연도별   | 2023년<br>(A) | 2024년<br>(B)   | 증감액<br>[2023년 대비 2024년<br>(B)-(A)]   | 증감율(%)<br>((B)-(A))/(A)×100                                      | 증감사유               |
|              | 예산액   | 38,750       | 38,750   | -  | -  | -                  |
| 사업목적         | · 청소년이 동아리 활동을 통해 다양한 특기를 계발·체험하고 올바른 인성과 사회성을 함양할 수 있도록 지원   |              |  |  |  |                    |
| 추진근거         | · 「청소년활동진흥법」 제64조(청소년동아리활동의 활성화)  |              |  |  |  |                    |
| 사업내용         | · 청소년(9~24세)으로 구성된 동아리(10명 이상으로 연중 10회 이상 활동) 대상<br>· 공연, 독서, 토론 활동 등 청소년들이 창의성과 진로 역량을 강화할 수 있는 동아리 활동 지원  |              |  |  |  |                    |
| 성과평가         | 성과지표  | 산출기초         |  | 단위   | 2023년 추진실적   | 2024년 추진목표         |
|              | 청소년 참여도   | 참여(지원) 동아리 수 |  | 개  | 31   | 30                 |
| 사업효과         | · 청소년이 주체가 되어 스스로 동아리를 조직·운영하며 자기 계발 및 역량 강화 계기 마련  |              |  |  |  |                    |

|              |   |               |  |  |  |                   |
|--------------|---|---------------|--|--|--|-------------------|
| (놀이 14)      |   | 수원시청소년청년재단 운영 |  |  | 부서명(팀명)  | 청년청소년과<br>(청년정책팀) |
|              |   |               |  |  | 담당자(연락처)   | 김민희(3955)         |
| 사업구분         | <input type="checkbox"/> 신규사업 <input checked="" type="checkbox"/> 계속사업  |               | 사업유형   | <input type="checkbox"/> 직접 아동예산 <input checked="" type="checkbox"/> 부분 아동예산 |  |                   |
| 아동연령         | <input type="checkbox"/> 아동일반 <input type="checkbox"/> 영유아(0~6세) <input checked="" type="checkbox"/> 초등(7~12세) <input checked="" type="checkbox"/> 중·고등(13~18세)                                   |               |  |  |  |                   |
| 아동특성         | <input type="checkbox"/> 저소득아동 <input type="checkbox"/> 학교밖아동 <input type="checkbox"/> 다문화아동 <input type="checkbox"/> 시설아동 <input type="checkbox"/> 장애아동 <input type="checkbox"/> 기타(한부모, 입양아동 등) |               |  |  |  |                   |
| 아동친화영역       | <input checked="" type="checkbox"/> 놀이와 문화<br><input type="checkbox"/> 보건과 복지   |               | <input type="checkbox"/> 참여와 존중<br><input type="checkbox"/> 교육환경 |  | <input type="checkbox"/> 안전과 보호<br><input type="checkbox"/> 가정환경 |                   |
| 예산현황<br>(천원) | 연도별   | 2023년<br>(A)  | 2024년<br>(B)   | 증감액<br>[2023년 대비 2024년<br>(B)-(A)]   | 증감율(%)<br>((B)-(A))/(A)×100                                      | 증감사유              |
|              | 예산액   | 16,983,329    | 16,608,077   | △375,252   | △2.2   | -                 |
| 사업목적         | · 청소년 활동, 복지, 보호 등에 관한 종합적인 인프라를 통해 청소년지원사업 활성화   |               |  |  |  |                   |
| 추진근거         | · 수원시 아동친화도시 조성에 관한 조례 제3조 및 제4조  |               |  |  |  |                   |
| 사업내용         | · 지역중심 청소년 성장 지원체계 확대<br>· 청소년의 미래 핵심역량 개발<br>· 청소년이 행복한 지역사회 인프라 확립  |               |  |  |  |                   |
| 성과평가         | 성과지표  | 산출기초          |  | 단위   | 2023년 추진실적   | 2024년 추진목표        |
|              | 시설이용  | 이용인원          |  | 명  | 688,533  | 700,000           |
| 사업효과         | · 아동 스스로 아동권리를 인식하고 아동의 주도적 참여를 유도하여 올바른 성장 및 발전도모  |               |  |  |  |                   |



|              |   |                     |              |  |   |                    |
|--------------|---|---------------------|--------------|--|---|--------------------|
| (놀이 15)      |   | 전국 청소년(중·고등) 음악창작대회 |              |  | 부서명(팀명)   | 청년청소년과<br>(청소년지원팀) |
|              |   |                     |              |  | 담당자(연락처)  | 안영미(2162)          |
| 사업구분         | <input checked="" type="checkbox"/> 신규사업 <input type="checkbox"/> 계속사업  |                     | 사업유형         | <input checked="" type="checkbox"/> 직접 아동예산 <input type="checkbox"/> 부분 아동예산 |   |                    |
| 아동연령         | <input type="checkbox"/> 아동일반 <input type="checkbox"/> 영유아(0~6세) <input type="checkbox"/> 초등(7~12세) <input checked="" type="checkbox"/> 중·고등(13~18세)  |                     |              |  |   |                    |
| 아동특성         | <input type="checkbox"/> 저소득아동 <input type="checkbox"/> 학교밖아동 <input type="checkbox"/> 다문화아동 <input type="checkbox"/> 시설아동 <input type="checkbox"/> 장애아동 <input type="checkbox"/> 기타(한부모, 입양아동 등)         |                     |              |  |   |                    |
| 아동친화영역       | <input checked="" type="checkbox"/> 놀이와 문화 <input type="checkbox"/> 참여와 존중 <input type="checkbox"/> 안전과 보호<br><input type="checkbox"/> 보건과 복지 <input type="checkbox"/> 교육환경 <input type="checkbox"/> 가정환경 |                     |              | 아동권리   | <input type="checkbox"/> 생존권 <input type="checkbox"/> 보호권<br><input checked="" type="checkbox"/> 발달권 <input type="checkbox"/> 참여권 |                    |
| 예산현황<br>(천원) | 연도별   | 2023년<br>(A)        | 2024년<br>(B) | 증감액<br>[2023년 대비 2024년<br>(B)-(A)]   | 증감율(%)<br>((B)-(A))/(A)×100   | 증감사유               |
|              | 예산액   | -                   | 150,000      | 150,000  | 100   | 신규사업               |
| 사업목적         | <ul style="list-style-type: none"> <li>문화예술분야에 관심 있는 청소년들에게 꿈을 펼칠 수 있는 기회 제공</li> </ul>   |                     |              |  |   |                    |
| 추진근거         | <ul style="list-style-type: none"> <li>청소년활동진흥법 제5조(청소년활동의 지원)</li> </ul>   |                     |              |  |   |                    |
| 사업내용         | <ul style="list-style-type: none"> <li>작곡을 희망하는 전국 청소년 대상 경연대회 개최, 영상제작, 시상 등</li> </ul>  |                     |              |  |   |                    |
| 성과평가         | 성과지표  | 산출기초                |              | 단위   | 2023년 추진실적  | 2024년 추진목표         |
|              | 청소년 참여도   | 청소년 참여인원            |              | 명  | -   | 1,000              |
| 사업효과         | <ul style="list-style-type: none"> <li>청소년 문화예술축제 조성 및 전국 단위 청소년 음악창작대회 경연대회 개최를 통한 수원시 위상 제고</li> </ul>  |                     |              |  |   |                    |

|              |   |                   |              |  |   |                    |
|--------------|---|-------------------|--------------|--|---|--------------------|
| (놀이 16)      |   | 공공청소년 이용시설 이용 활성화 |              |  | 부서명(팀명)   | 청년청소년과<br>(청소년지원팀) |
|              |   |                   |              |  | 담당자(연락처)  | 안영미(2162)          |
| 사업구분         | <input checked="" type="checkbox"/> 신규사업 <input type="checkbox"/> 계속사업  |                   | 사업유형         | <input type="checkbox"/> 직접 아동예산 <input checked="" type="checkbox"/> 부분 아동예산 |   |                    |
| 아동연령         | <input type="checkbox"/> 아동일반 <input type="checkbox"/> 영유아(0~6세) <input checked="" type="checkbox"/> 초등(7~12세) <input checked="" type="checkbox"/> 중·고등(13~18세)   |                   |              |  |   |                    |
| 아동특성         | <input type="checkbox"/> 저소득아동 <input type="checkbox"/> 학교밖아동 <input type="checkbox"/> 다문화아동 <input type="checkbox"/> 시설아동 <input type="checkbox"/> 장애아동 <input type="checkbox"/> 기타(한부모, 입양아동 등)         |                   |              |  |   |                    |
| 아동친화영역       | <input checked="" type="checkbox"/> 놀이와 문화 <input type="checkbox"/> 참여와 존중 <input type="checkbox"/> 안전과 보호<br><input type="checkbox"/> 보건과 복지 <input type="checkbox"/> 교육환경 <input type="checkbox"/> 가정환경 |                   |              | 아동권리   | <input type="checkbox"/> 생존권 <input type="checkbox"/> 보호권<br><input checked="" type="checkbox"/> 발달권 <input type="checkbox"/> 참여권 |                    |
| 예산현황<br>(천원) | 연도별   | 2023년<br>(A)      | 2024년<br>(B) | 증감액<br>[2023년 대비 2024년<br>(B)-(A)]   | 증감율(%)<br>((B)-(A))/(A)×100   | 증감사유               |
|              | 예산액   | -                 | 15,900       | 15,900   | 100   | 신규사업               |
| 사업목적         | <ul style="list-style-type: none"> <li>청소년들의 미디어 활동 진행지원을 위한 미디어·영상 장비 구축 지원</li> </ul>   |                   |              |  |   |                    |
| 추진근거         | <ul style="list-style-type: none"> <li>청소년활동진흥법 제5조(청소년활동의 지원)</li> </ul>   |                   |              |  |   |                    |
| 사업내용         | <ul style="list-style-type: none"> <li>청소년수련시설 내 미디어 장비 구입 지원(노트북, 영상편집 장비 등)</li> </ul>  |                   |              |  |   |                    |
| 성과평가         | 성과지표  | 산출기초              |              | 단위   | 2023년 추진실적  | 2024년 추진목표         |
|              | 미디어 장비 지원   | 지원 수련시설 수         |              | 기관   | -   | 2                  |
| 사업효과         | <ul style="list-style-type: none"> <li>미디어·영상 기자재를 구입·활용함으로써 청소년들의 자유로운 문화·예술 활동 지원</li> </ul>  |                   |              |  |   |                    |



|                                     |   |              |  |  |  |            |
|-------------------------------------|---|--------------|--|--|--|------------|
| (놀이 17)<br><b>수원특례시장기 초등학생 바둑대회</b> |   |              |  | 부서명(팀명)<br>체육진흥과(체육행정팀)  | 체육진흥과(체육행정팀)   |            |
|                                     |   |              |  | 담당자(연락처)   | 김윤미(3204)  |            |
| 사업구분                                | <input type="checkbox"/> 신규사업 <input checked="" type="checkbox"/> 계속사업  |              | 사업유형   | <input checked="" type="checkbox"/> 직접 아동예산 <input type="checkbox"/> 부분 아동예산 |  |            |
| 아동연령                                | <input type="checkbox"/> 아동일반 <input type="checkbox"/> 영유아(0~6세) <input checked="" type="checkbox"/> 초등(7~12세) <input type="checkbox"/> 중·고등(13~18세)  |              |  |  |  |            |
| 아동특성                                | <input type="checkbox"/> 저소득아동 <input type="checkbox"/> 학교밖아동 <input type="checkbox"/> 다문화아동 <input type="checkbox"/> 시설아동 <input type="checkbox"/> 장애아동 <input type="checkbox"/> 기타(한부모, 입양아동 등) |              |  |  |  |            |
| 아동친화영역                              | <input checked="" type="checkbox"/> 놀이와 문화<br><input type="checkbox"/> 보건과 복지   |              | <input type="checkbox"/> 참여와 존중<br><input type="checkbox"/> 교육환경 |  | <input type="checkbox"/> 안전과 보호<br><input type="checkbox"/> 가정환경 |            |
| 예산현황<br>(천원)                        | 연도별   | 2023년<br>(A) | 2024년<br>(B)   | 증감액<br>[2023년 대비 2024년<br>(B)-(A)]   | 증감율(%)<br>((B)-(A))/(A)×100                                      | 증감사유       |
|                                     | 예산액   | 8,370        | 8,370  | -  | -  | -          |
| 사업목적                                | • 바둑 꿈나무들에게 대회 경험의 기회를 제공하여 실력향상에 기여 및 우수선수 발굴  |              |  |  |  |            |
| 추진근거                                | • 국민체육진흥법 제3조, 제9조, 제18조  |              |  |  |  |            |
| 사업내용                                | • 수원시 초등학생 200여명 대상 시장기 바둑대회 개최   |              |  |  |  |            |
| 성과평가                                | 성과지표  | 산출기초         |  | 단위   | 2023년 추진실적   | 2024년 추진목표 |
|                                     | 대회 개최 수   | 대회 개최 건수     |  | 건  | 1  | 1          |
| 사업효과                                | • 스포츠대회 개최를 통한 청소년들의 재능 발굴 기회 마련 및 올바른 스포츠 문화 함양  |              |  |  |  |            |

|                                       |   |              |  |  |  |            |
|---------------------------------------|---|--------------|--|--|--|------------|
| (놀이 18)<br><b>수원특례시장기 청소년 배드민턴 대회</b> |   |              |  | 부서명(팀명)<br>체육진흥과(체육행정팀)  | 체육진흥과(체육행정팀)   |            |
|                                       |   |              |  | 담당자(연락처)   | 김윤미(3204)  |            |
| 사업구분                                  | <input type="checkbox"/> 신규사업 <input checked="" type="checkbox"/> 계속사업  |              | 사업유형   | <input checked="" type="checkbox"/> 직접 아동예산 <input type="checkbox"/> 부분 아동예산 |  |            |
| 아동연령                                  | <input type="checkbox"/> 아동일반 <input type="checkbox"/> 영유아(0~6세) <input type="checkbox"/> 초등(7~12세) <input checked="" type="checkbox"/> 중·고등(13~18세)  |              |  |  |  |            |
| 아동특성                                  | <input type="checkbox"/> 저소득아동 <input type="checkbox"/> 학교밖아동 <input type="checkbox"/> 다문화아동 <input type="checkbox"/> 시설아동 <input type="checkbox"/> 장애아동 <input type="checkbox"/> 기타(한부모, 입양아동 등) |              |  |  |  |            |
| 아동친화영역                                | <input checked="" type="checkbox"/> 놀이와 문화<br><input type="checkbox"/> 보건과 복지   |              | <input type="checkbox"/> 참여와 존중<br><input type="checkbox"/> 교육환경 |  | <input type="checkbox"/> 안전과 보호<br><input type="checkbox"/> 가정환경 |            |
| 예산현황<br>(천원)                          | 연도별   | 2023년<br>(A) | 2024년<br>(B)   | 증감액<br>[2023년 대비 2024년<br>(B)-(A)]   | 증감율(%)<br>((B)-(A))/(A)×100                                      | 증감사유       |
|                                       | 예산액   | 9,522        | 9,522  | -  | -  | -          |
| 사업목적                                  | • 체육 꿈나무들에게 대회 경험의 기회를 제공하여 실력향상에 기여 및 우수선수 발굴  |              |  |  |  |            |
| 추진근거                                  | • 국민체육진흥법 제3조, 제9조, 제18조  |              |  |  |  |            |
| 사업내용                                  | • 수원시 청소년 300여명 대상 시장기 배드민턴대회 개최  |              |  |  |  |            |
| 성과평가                                  | 성과지표  | 산출기초         |  | 단위   | 2023년 추진실적   | 2024년 추진목표 |
|                                       | 대회 개최 수   | 대회 개최 건수     |  | 건  | 1  | 1          |
| 사업효과                                  | • 스포츠대회 개최를 통한 청소년들의 재능 발굴 기회 마련 및 올바른 스포츠 문화 함양  |              |  |  |  |            |

|          |   |  |  |                                    |   |  |
|----------|---|--|--|------------------------------------|---|--|
| (놀이 19)  |   | 수원특례시장기 초등학생 양궁대회  |  |                                    | 부서명(팀명)   | 체육진흥과(체육행정팀)   |
|          |   |  |  |                                    | 담당자(연락처)  | 김윤미(3204)  |
| 사업구분     | <input type="checkbox"/> 신규사업 <input checked="" type="checkbox"/> 계속사업  | 사업유형   | <input checked="" type="checkbox"/> 직접 아동예산 <input type="checkbox"/> 부분 아동예산 |                                    |   |  |
| 아동연령     | <input type="checkbox"/> 아동일반 <input type="checkbox"/> 영유아(0~6세) <input checked="" type="checkbox"/> 초등(7~12세) <input type="checkbox"/> 중·고등(13~18세)  |  |  |                                    |   |  |
| 아동특성     | <input type="checkbox"/> 저소득아동 <input type="checkbox"/> 학교밖아동 <input type="checkbox"/> 다문화아동 <input type="checkbox"/> 시설아동 <input type="checkbox"/> 장애아동 <input type="checkbox"/> 기타(한부모, 입양아동 등) |  |  |                                    |   |  |
| 아동친화영역   | <input checked="" type="checkbox"/> 놀이와 문화<br><input type="checkbox"/> 보건과 복지   | <input type="checkbox"/> 참여와 존중<br><input type="checkbox"/> 교육환경 | <input type="checkbox"/> 안전과 보호<br><input type="checkbox"/> 가정환경             | 아동권리                               | <input type="checkbox"/> 생존권<br><input checked="" type="checkbox"/> 발달권 | <input type="checkbox"/> 보호권<br><input type="checkbox"/> 참여권 |
| 예산현황(천원) | 연도별   | 2023년(A)   | 2024년(B)   | 증감액<br>[2023년 대비 2024년<br>(B)-(A)] | 증감율(%)<br>((B)-(A))/(A)×100   | 증감사유   |
|          | 예산액   | 13,131   | 13,131   | -                                  | -   | -  |
| 사업목적     | • 양궁 꿈나무들에게 대회 경험의 기회를 제공하여 실력향상에 기여 및 우수선수 발굴  |  |  |                                    |   |  |
| 추진근거     | • 국민체육진흥법 제3조, 제9조, 제18조  |  |  |                                    |   |  |
| 사업내용     | • 수원시 초등학생 200여명 대상 시장기 양궁대회 개최   |  |  |                                    |   |  |
| 성과평가     | 성과지표  | 산출기초   | 단위   | 2023년 추진실적                         | 2024년 추진목표  |  |
|          | 대회 개최 수   | 대회 개최 건수   | 건  | 1                                  | 1   |  |
| 사업효과     | • 스포츠대회 개최를 통한 청소년들의 재능 발굴 기회 마련 및 올바른 스포츠 문화 함양  |  |  |                                    |   |  |

|          |   |  |  |                                    |   |  |
|----------|---|--|--|------------------------------------|---|--|
| (놀이 20)  |   | 수원특례시장기 중학교 비등록 축구 대회  |  |                                    | 부서명(팀명)   | 체육진흥과(체육행정팀)   |
|          |   |  |  |                                    | 담당자(연락처)  | 김윤미(3204)  |
| 사업구분     | <input type="checkbox"/> 신규사업 <input checked="" type="checkbox"/> 계속사업  | 사업유형   | <input checked="" type="checkbox"/> 직접 아동예산 <input type="checkbox"/> 부분 아동예산 |                                    |   |  |
| 아동연령     | <input type="checkbox"/> 아동일반 <input type="checkbox"/> 영유아(0~6세) <input type="checkbox"/> 초등(7~12세) <input checked="" type="checkbox"/> 중·고등(13~18세)  |  |  |                                    |   |  |
| 아동특성     | <input type="checkbox"/> 저소득아동 <input type="checkbox"/> 학교밖아동 <input type="checkbox"/> 다문화아동 <input type="checkbox"/> 시설아동 <input type="checkbox"/> 장애아동 <input type="checkbox"/> 기타(한부모, 입양아동 등) |  |  |                                    |   |  |
| 아동친화영역   | <input checked="" type="checkbox"/> 놀이와 문화<br><input type="checkbox"/> 보건과 복지   | <input type="checkbox"/> 참여와 존중<br><input type="checkbox"/> 교육환경 | <input type="checkbox"/> 안전과 보호<br><input type="checkbox"/> 가정환경             | 아동권리                               | <input type="checkbox"/> 생존권<br><input checked="" type="checkbox"/> 발달권 | <input type="checkbox"/> 보호권<br><input type="checkbox"/> 참여권 |
| 예산현황(천원) | 연도별   | 2023년(A)   | 2024년(B)   | 증감액<br>[2023년 대비 2024년<br>(B)-(A)] | 증감율(%)<br>((B)-(A))/(A)×100   | 증감사유   |
|          | 예산액   | 18,216   | 18,216   | -                                  | -   | -  |
| 사업목적     | • 체육 꿈나무들에게 대회 경험의 기회를 제공하여 실력향상에 기여 및 우수선수 발굴  |  |  |                                    |   |  |
| 추진근거     | • 국민체육진흥법 제3조, 제9조, 제18조  |  |  |                                    |   |  |
| 사업내용     | • 수원시 관내 중학교 축구 선수 대상 시장기 축구대회 개최   |  |  |                                    |   |  |
| 성과평가     | 성과지표  | 산출기초   | 단위   | 2023년 추진실적                         | 2024년 추진목표  |  |
|          | 대회 개최 수   | 대회 개최 건수   | 건  | 1                                  | 1   |  |
| 사업효과     | • 스포츠대회 개최를 통한 청소년들의 재능 발굴 기회 마련 및 올바른 스포츠 문화 함양  |  |  |                                    |   |  |

|          |   |                    |           |  |  |              |
|----------|---|--------------------|-----------|--|--|--------------|
| (놀이 21)  |   | 수원특례시장기 고등학교 축구 대회 |           |  | 부서명(팀명)  | 체육진흥과(체육행정팀) |
|          |   |                    |           |  | 담당자(연락처)   | 김윤미(3204)    |
| 사업구분     | <input type="checkbox"/> 신규사업 <input checked="" type="checkbox"/> 계속사업  |                    | 사업유형      | <input checked="" type="checkbox"/> 직접 아동예산 <input type="checkbox"/> 부분 아동예산 |  |              |
| 아동연령     | <input type="checkbox"/> 아동일반 <input type="checkbox"/> 영유아(0~6세) <input type="checkbox"/> 초등(7~12세) <input checked="" type="checkbox"/> 중·고등(13~18세)  |                    |           |  |  |              |
| 아동특성     | <input type="checkbox"/> 저소득아동 <input type="checkbox"/> 학교밖아동 <input type="checkbox"/> 다문화아동 <input type="checkbox"/> 시설아동 <input type="checkbox"/> 장애아동 <input type="checkbox"/> 기타(한부모, 입양아동 등) |                    |           |  |  |              |
| 아동친화영역   | <input checked="" type="checkbox"/> 놀이와 문화 <input type="checkbox"/> 참여와 존중 <input type="checkbox"/> 안전과 보호  |                    | 아동 권리     |  | <input type="checkbox"/> 생존권 <input type="checkbox"/> 보호권            |              |
|          | <input type="checkbox"/> 보건과 복지 <input type="checkbox"/> 교육환경 <input type="checkbox"/> 가정환경   |                    |           |  | <input checked="" type="checkbox"/> 발달권 <input type="checkbox"/> 참여권 |              |
| 예산현황(천원) | 연도별   | 2023년 (A)          | 2024년 (B) | 증감액 [2023년 대비 2024년 (B)-(A)]   | 증감율(%) ((B)-(A))/(A)×100   | 증감사유         |
|          | 예산액   | 2,727              | 2,727     | -  | -  | -            |
| 사업목적     | • 체육 꿈나무들에게 대회 경험의 기회를 제공하여 실력향상에 기여 및 우수선수 발굴  |                    |           |  |  |              |
| 추진근거     | • 국민체육진흥법 제3조, 제9조, 제18조  |                    |           |  |  |              |
| 사업내용     | • 수원시 관내 고등학교 축구 선수 대상 시장기 축구대회 개최  |                    |           |  |  |              |
| 성과평가     | 성과지표  | 산출기초               | 단위        | 2023년 추진실적   | 2024년 추진목표   |              |
|          | 대회 개최 수   | 대회 개최 건수           | 건         | 1  | 1  |              |
| 사업효과     | • 스포츠대회 개최를 통한 청소년들의 재능 발굴 기회 마련 및 올바른 스포츠 문화 함양  |                    |           |  |  |              |

|          |   |              |           |  |  |              |
|----------|---|--------------|-----------|--|--|--------------|
| (놀이 22)  |   | 수원국소년체육대회 출전 |           |  | 부서명(팀명)  | 체육진흥과(체육행정팀) |
|          |   |              |           |  | 담당자(연락처)   | 김윤미(3204)    |
| 사업구분     | <input type="checkbox"/> 신규사업 <input checked="" type="checkbox"/> 계속사업  |              | 사업유형      | <input checked="" type="checkbox"/> 직접 아동예산 <input type="checkbox"/> 부분 아동예산 |  |              |
| 아동연령     | <input type="checkbox"/> 아동일반 <input type="checkbox"/> 영유아(0~6세) <input checked="" type="checkbox"/> 초등(7~12세) <input checked="" type="checkbox"/> 중·고등(13~18세)                                   |              |           |  |  |              |
| 아동특성     | <input type="checkbox"/> 저소득아동 <input type="checkbox"/> 학교밖아동 <input type="checkbox"/> 다문화아동 <input type="checkbox"/> 시설아동 <input type="checkbox"/> 장애아동 <input type="checkbox"/> 기타(한부모, 입양아동 등) |              |           |  |  |              |
| 아동친화영역   | <input checked="" type="checkbox"/> 놀이와 문화 <input type="checkbox"/> 참여와 존중 <input type="checkbox"/> 안전과 보호  |              | 아동 권리     |  | <input type="checkbox"/> 생존권 <input type="checkbox"/> 보호권            |              |
|          | <input type="checkbox"/> 보건과 복지 <input type="checkbox"/> 교육환경 <input type="checkbox"/> 가정환경   |              |           |  | <input checked="" type="checkbox"/> 발달권 <input type="checkbox"/> 참여권 |              |
| 예산현황(천원) | 연도별   | 2023년 (A)    | 2024년 (B) | 증감액 [2023년 대비 2024년 (B)-(A)]   | 증감율(%) ((B)-(A))/(A)×100   | 증감사유         |
|          | 예산액   | 11,500       | 10,000    | △1,500   | △13  | 예산삭감         |
| 사업목적     | • 전국소년체육대회 경기도 대표로 출전하는 수원시 소속 선수단 지원<br>• 꿈나무 우수선수 육성을 통한 수원시 엘리트 체육 발전 도모   |              |           |  |  |              |
| 추진근거     | • 국민체육진흥법 제8조 및 수원시 체육진흥조례 제15조   |              |           |  |  |              |
| 사업내용     | • 수원시 소속 선수단 격려   |              |           |  |  |              |
| 성과평가     | 성과지표  | 산출기초         | 단위        | 2023년 추진실적   | 2024년 추진목표   |              |
|          | 메달 획득   | 도 대비 비율      | %         | 15.8   | 16   |              |
| 사업효과     | • 선수들의 애향심을 고취시키고 나아가 꿈나무 우수선수를 육성하여 수원시 엘리트 체육발전을 위한 초석을 다짐  |              |           |  |  |              |

|          |   |                        |          |  |   |                |
|----------|---|------------------------|----------|--|---|----------------|
| (놀이 23)  |   | <b>수원컵 전국 유소년 축구대회</b> |          |  | 부서명(팀명)   | 체육진흥과(스포츠마케팅팀) |
|          |   |                        |          |  | 담당자(연락처)  | 박서우(3202)      |
| 사업구분     | <input checked="" type="checkbox"/> 신규사업 <input type="checkbox"/> 계속사업  |                        | 사업유형     | <input checked="" type="checkbox"/> 직접 아동예산 <input type="checkbox"/> 부분 아동예산 |   |                |
| 아동연령     | <input checked="" type="checkbox"/> 아동일반 <input type="checkbox"/> 영유아(0~6세) <input type="checkbox"/> 초등(7~12세) <input type="checkbox"/> 중·고등(13~18세)  |                        |          |  |   |                |
| 아동특성     | <input type="checkbox"/> 저소득아동 <input type="checkbox"/> 학교밖아동 <input type="checkbox"/> 다문화아동 <input type="checkbox"/> 시설아동 <input type="checkbox"/> 장애아동 <input type="checkbox"/> 기타(한부모, 입양아동 등)         |                        |          |  |   |                |
| 아동친화영역   | <input checked="" type="checkbox"/> 놀이와 문화 <input type="checkbox"/> 참여와 존중 <input type="checkbox"/> 안전과 보호<br><input type="checkbox"/> 보건과 복지 <input type="checkbox"/> 교육환경 <input type="checkbox"/> 가정환경 |                        |          | 아동권리   | <input type="checkbox"/> 생존권 <input type="checkbox"/> 보호권<br><input checked="" type="checkbox"/> 발달권 <input type="checkbox"/> 참여권 |                |
| 예산현황(천원) | 연도별   | 2023년(A)               | 2024년(B) | 증감액<br>[2023년 대비 2024년<br>(B)-(A)]   | 증감율(%)<br>((B)-(A))/(A)×100   | 증감사유           |
|          | 예산액   | 32,000                 | 27,000   | △5,000   | △15.6   | 예산 삭감          |
| 사업목적     | <ul style="list-style-type: none"> <li>유치부, U8~13 유소년 유망주들의 올바른 스포츠 문화 정착과 건전한 사회성 확립</li> </ul>  |                        |          |  |   |                |
| 추진근거     | <ul style="list-style-type: none"> <li>「국민체육진흥법」 제8조 및 제16조</li> </ul>  |                        |          |  |   |                |
| 사업내용     | <ul style="list-style-type: none"> <li>일 정 : 2024. 4. 20.</li> <li>참가팀 : 80개팀</li> <li>내 용 : 축구대회 개최 및 시상 등</li> </ul>  |                        |          |  |   |                |
| 성과평가     | 성과지표  | 산출기초                   |          | 단위   | 2023년 추진실적  | 2024년 추진목표     |
|          | 수원컵 전국 유소년 축구대회 참가팀 수   | 축구대회 참가팀 수             |          | 팀  | 80팀   | 80팀            |
| 사업효과     | <ul style="list-style-type: none"> <li>전국 유소년 축구 유망주들의 경기력 향상의 기회를 제공하고 올바른 스포츠문화 정착과 건전한 사회성을 확립하여 종목 활성화와 인재육성에 기여</li> </ul>   |                        |          |  |   |                |

|          |   |                       |          |  |   |                |
|----------|---|-----------------------|----------|--|---|----------------|
| (놀이 24)  |   | <b>전국 중·고등학생 골프대회</b> |          |  | 부서명(팀명)   | 체육진흥과(스포츠마케팅팀) |
|          |   |                       |          |  | 담당자(연락처)  | 박서우(3202)      |
| 사업구분     | <input type="checkbox"/> 신규사업 <input checked="" type="checkbox"/> 계속사업  |                       | 사업유형     | <input checked="" type="checkbox"/> 직접 아동예산 <input type="checkbox"/> 부분 아동예산 |   |                |
| 아동연령     | <input type="checkbox"/> 아동일반 <input type="checkbox"/> 영유아(0~6세) <input type="checkbox"/> 초등(7~12세) <input checked="" type="checkbox"/> 중·고등(13~18세)  |                       |          |  |   |                |
| 아동특성     | <input type="checkbox"/> 저소득아동 <input type="checkbox"/> 학교밖아동 <input type="checkbox"/> 다문화아동 <input type="checkbox"/> 시설아동 <input type="checkbox"/> 장애아동 <input type="checkbox"/> 기타(한부모, 입양아동 등)         |                       |          |  |   |                |
| 아동친화영역   | <input checked="" type="checkbox"/> 놀이와 문화 <input type="checkbox"/> 참여와 존중 <input type="checkbox"/> 안전과 보호<br><input type="checkbox"/> 보건과 복지 <input type="checkbox"/> 교육환경 <input type="checkbox"/> 가정환경 |                       |          | 아동권리   | <input type="checkbox"/> 생존권 <input type="checkbox"/> 보호권<br><input checked="" type="checkbox"/> 발달권 <input type="checkbox"/> 참여권 |                |
| 예산현황(천원) | 연도별   | 2023년(A)              | 2024년(B) | 증감액<br>[2023년 대비 2024년<br>(B)-(A)]   | 증감율(%)<br>((B)-(A))/(A)×100   | 증감사유           |
|          | 예산액   | 22,000                | 22,000   | -  | -   | -              |
| 사업목적     | <ul style="list-style-type: none"> <li>우수골프 선수 발굴·육성 및 골프의 활성화, 스포츠 도시로서의 수원시 이미지 제고</li> </ul>   |                       |          |  |   |                |
| 추진근거     | <ul style="list-style-type: none"> <li>「국민체육진흥법」 제8조 및 제16조</li> </ul>  |                       |          |  |   |                |
| 사업내용     | <ul style="list-style-type: none"> <li>일 정 : 2024. 7. 22.~23.</li> <li>참가인원 : 250여명</li> <li>내 용 : 골프대회 개최 및 시상 등</li> </ul>  |                       |          |  |   |                |
| 성과평가     | 성과지표  | 산출기초                  |          | 단위   | 2023년 추진실적  | 2024년 추진목표     |
|          | 골프대회 참가인원 수   | 골프대회 참가인원 수           |          | 명  | 250명  | 250명           |
| 사업효과     | <ul style="list-style-type: none"> <li>세계적인 프로 골퍼들을 발굴한 국내 최고의 유망주 대회로 한국 골프의 미래를 짊어질 유망주 발굴에 기여</li> </ul>   |                       |          |  |   |                |

|                 |   |            |          |  |                             |            |
|-----------------|---|------------|----------|--|-----------------------------|------------|
| (놀이 25)         |   |            |          | 부서명(팀명) 체육진흥과(스포츠마케팅팀)   |                             |            |
| 수원배 전국 유소년 야구대회 |   |            |          | 담당자(연락처) 권성혁(3207)   |                             |            |
|                 |   |            |          |  |                             |            |
| 사업구분            | <input type="checkbox"/> 신규사업 <input checked="" type="checkbox"/> 계속사업  |            | 사업유형     | <input checked="" type="checkbox"/> 직접 아동예산 <input type="checkbox"/> 부분 아동예산 |                             |            |
| 아동연령            | <input type="checkbox"/> 아동일반 <input type="checkbox"/> 영유아(0~6세) <input checked="" type="checkbox"/> 초등(7~12세) <input type="checkbox"/> 중·고등(13~18세)  |            |          |  |                             |            |
| 아동특성            | <input type="checkbox"/> 저소득아동 <input type="checkbox"/> 학교밖아동 <input type="checkbox"/> 다문화아동 <input type="checkbox"/> 시설아동 <input type="checkbox"/> 장애아동 <input type="checkbox"/> 기타(한부모, 입양아동 등) |            |          |  |                             |            |
| 아동친화영역          | <input checked="" type="checkbox"/> 놀이와 문화 <input type="checkbox"/> 참여와 존중 <input type="checkbox"/> 안전과 보호  |            | 아동권리     | <input type="checkbox"/> 생존권 <input type="checkbox"/> 보호권                    |                             |            |
|                 | <input type="checkbox"/> 보건과 복지 <input type="checkbox"/> 교육환경 <input type="checkbox"/> 가정환경   |            |          | <input checked="" type="checkbox"/> 발달권 <input type="checkbox"/> 참여권         |                             |            |
| 예산현황(천원)        | 연도별   | 2023년(A)   | 2024년(B) | 증감액<br>[2023년 대비 2024년<br>(B)-(A)]   | 증감율(%)<br>((B)-(A))/(A)×100 | 증감사유       |
|                 | 예산액   | 50,400     | 50,400   | -  | -                           | -          |
| 사업목적            | · 유소년들의 협동심·단결력을 기르고 건전한 스포츠 정신 함양  |            |          |  |                             |            |
| 추진근거            | · 「국민체육진흥법」 제8조 및 제16조  |            |          |  |                             |            |
| 사업내용            | · 일 정 : 2024. 4월중<br>· 참가팀 : 초등학교 야구 24팀<br>· 내 용 : 야구대회 개최 및 시상 등  |            |          |  |                             |            |
| 성과평가            | 성과지표  | 산출기초       |          | 단위   | 2023년 추진실적                  | 2024년 추진목표 |
|                 | 전국 유소년 야구대회 참가팀 수   | 야구대회 참가팀 수 |          | 팀  | 24팀                         | 24팀        |
| 사업효과            | · 초등학교 유망주 선수들의 경기력 향상과 우수선수 발굴·육성을 통한 야구의 저변확대 및 활성화에 기여   |            |          |  |                             |            |

|                        |   |            |          |  |                             |            |
|------------------------|---|------------|----------|--|-----------------------------|------------|
| (놀이 26)                |   |            |          | 부서명(팀명) 체육진흥과(스포츠마케팅팀)   |                             |            |
| 수원시장기 U-15 전국 유소년 야구대회 |   |            |          | 담당자(연락처) 권성혁(3207)   |                             |            |
|                        |   |            |          |  |                             |            |
| 사업구분                   | <input checked="" type="checkbox"/> 신규사업 <input type="checkbox"/> 계속사업  |            | 사업유형     | <input checked="" type="checkbox"/> 직접 아동예산 <input type="checkbox"/> 부분 아동예산 |                             |            |
| 아동연령                   | <input type="checkbox"/> 아동일반 <input type="checkbox"/> 영유아(0~6세) <input type="checkbox"/> 초등(7~12세) <input checked="" type="checkbox"/> 중·고등(13~18세)  |            |          |  |                             |            |
| 아동특성                   | <input type="checkbox"/> 저소득아동 <input type="checkbox"/> 학교밖아동 <input type="checkbox"/> 다문화아동 <input type="checkbox"/> 시설아동 <input type="checkbox"/> 장애아동 <input type="checkbox"/> 기타(한부모, 입양아동 등) |            |          |  |                             |            |
| 아동친화영역                 | <input checked="" type="checkbox"/> 놀이와 문화 <input type="checkbox"/> 참여와 존중 <input type="checkbox"/> 안전과 보호  |            | 아동권리     | <input type="checkbox"/> 생존권 <input type="checkbox"/> 보호권                    |                             |            |
|                        | <input type="checkbox"/> 보건과 복지 <input type="checkbox"/> 교육환경 <input type="checkbox"/> 가정환경   |            |          | <input checked="" type="checkbox"/> 발달권 <input type="checkbox"/> 참여권         |                             |            |
| 예산현황(천원)               | 연도별   | 2023년(A)   | 2024년(B) | 증감액<br>[2023년 대비 2024년<br>(B)-(A)]   | 증감율(%)<br>((B)-(A))/(A)×100 | 증감사유       |
|                        | 예산액   | 50,000     | 50,000   | -  | -                           | -          |
| 사업목적                   | · 유소년들의 협동심·단결력을 기르고 건전한 스포츠 정신 함양  |            |          |  |                             |            |
| 추진근거                   | · 「국민체육진흥법」 제8조 및 제16조  |            |          |  |                             |            |
| 사업내용                   | · 일 정 : 2024. 10월중<br>· 참가팀 : U-15 야구 32팀<br>· 내 용 : 야구대회 개최 및 시상 등   |            |          |  |                             |            |
| 성과평가                   | 성과지표  | 산출기초       |          | 단위   | 2023년 추진실적                  | 2024년 추진목표 |
|                        | 전국 U-15 야구대회 참가팀 수  | 야구대회 참가팀 수 |          | 팀  | 32팀                         | 32팀        |
| 사업효과                   | · 중학교 1,2학년 선수들의 경기력 향상과 우수선수 발굴·육성을 통한 야구의 저변확대 및 활성화에 기여  |            |          |  |                             |            |

|                    |                    |               |              |   |                             |   |   |
|--------------------|--------------------|---------------|--------------|---|-----------------------------|---|---|
| (놀이 27)            |                    |               |              | 부서명(팀명)   | 체육진흥과(스포츠마케팅팀)              |   |   |
| 수원시장배 전국 아이스하키 최강전 |                    |               |              | 담당자(연락처)  | 권성혁(3207)                   |   |   |
|                    |                    |               |              | 사업구분  |                             | <input type="checkbox"/> 신규사업 <input checked="" type="checkbox"/> 계속사업 <b>사업유형</b> <input checked="" type="checkbox"/> 직접 아동예산 <input type="checkbox"/> 부분 아동예산 |   |
| 아동연령               |                    |               |              |   |                             |   | <input checked="" type="checkbox"/> 아동일반 <input type="checkbox"/> 영유아(0~6세) <input type="checkbox"/> 초등(7~12세) <input type="checkbox"/> 중·고등(13~18세)  |
| 아동특성               |                    |               |              |   |                             |   | <input type="checkbox"/> 저소득아동 <input type="checkbox"/> 학교밖아동 <input type="checkbox"/> 다문화아동 <input type="checkbox"/> 시설아동 <input type="checkbox"/> 장애아동 <input type="checkbox"/> 기타(한부모, 입양아동 등) |
| 아동친화영역             |                    |               |              | <input checked="" type="checkbox"/> 놀이와 문화 <input type="checkbox"/> 참여와 존중 <input type="checkbox"/> 안전과 보호<br><input type="checkbox"/> 보건과 복지 <input type="checkbox"/> 교육환경 <input type="checkbox"/> 가정환경 | 아동권리                        | <input type="checkbox"/> 생존권 <input type="checkbox"/> 보호권<br><input checked="" type="checkbox"/> 발달권 <input type="checkbox"/> 참여권                               |   |
| 예산현황<br>(천원)       | 연도별                | 2023년<br>(A)  | 2024년<br>(B) | 증감액<br>[2023년 대비 2024년<br>(B)-(A)]  | 증감율(%)<br>((B)-(A))/(A)×100 | 증감사유  |   |
|                    | 예산액                | 36,000        | 36,000       | -   | -                           | -   |   |
| 사업목적               |                    |               |              |   |                             |   | · 유소년들의 협동심·단결력을 기르고 건전한 스포츠 정신 함양  |
| 추진근거               |                    |               |              |   |                             |   | · 「국민체육진흥법」 제8조 및 제16조  |
| 사업내용               |                    |               |              |   |                             |   | <ul style="list-style-type: none"> <li>일 정 : 2024. 11월경</li> <li>참가팀 : 300여명</li> <li>내 용 : 아이스하키대회 개최 및 시상 등</li> </ul>  |
| 성과평가               | 성과지표               | 산출기초          |              | 단위  | 2023년 추진실적                  | 2024년 추진목표  |   |
|                    | 전국 아이스하키 최강전 참가자 수 | 아이스하키대회 참가자 수 |              | 명   | -                           | 300명  |   |
| 사업효과               |                    |               |              |   |                             |   | · 유소년 선수들의 경기력 향상과 우수선수 발굴·육성을 통한 아이스하키 종목 저변확대 및 활성화에 기여   |

|                |         |              |              |   |                             |   |  |
|----------------|---------|--------------|--------------|---|-----------------------------|---|--|
| (놀이 28)        |         |              |              | 부서명(팀명)   | 생명산업과<br>(축산방역유통팀)          |   |  |
| 장애학생 재활승마교실 운영 |         |              |              | 담당자(연락처)  | 현우진(2917)                   |   |  |
|                |         |              |              | 사업구분  |                             | <input type="checkbox"/> 신규사업 <input checked="" type="checkbox"/> 계속사업 <b>사업유형</b> <input checked="" type="checkbox"/> 직접 아동예산 <input type="checkbox"/> 부분 아동예산 |  |
| 아동연령           |         |              |              |   |                             |   | <input type="checkbox"/> 아동일반 <input type="checkbox"/> 영유아(0~6세) <input checked="" type="checkbox"/> 초등(7~12세) <input checked="" type="checkbox"/> 중·고등(13~18세)  |
| 아동특성           |         |              |              |   |                             |   | <input type="checkbox"/> 저소득아동 <input type="checkbox"/> 학교밖아동 <input type="checkbox"/> 다문화아동 <input type="checkbox"/> 시설아동 <input checked="" type="checkbox"/> 장애아동 <input type="checkbox"/> 기타(한부모, 입양아동 등) |
| 아동친화영역         |         |              |              | <input checked="" type="checkbox"/> 놀이와 문화 <input type="checkbox"/> 참여와 존중 <input type="checkbox"/> 안전과 보호<br><input type="checkbox"/> 보건과 복지 <input type="checkbox"/> 교육환경 <input type="checkbox"/> 가정환경 | 아동권리                        | <input type="checkbox"/> 생존권 <input type="checkbox"/> 보호권<br><input checked="" type="checkbox"/> 발달권 <input type="checkbox"/> 참여권                               |  |
| 예산현황<br>(천원)   | 연도별     | 2023년<br>(A) | 2024년<br>(B) | 증감액<br>[2023년 대비 2024년<br>(B)-(A)]  | 증감율(%)<br>((B)-(A))/(A)×100 | 증감사유  |  |
|                | 예산액     | 50,400       | 18,900       | △31,500   | △62.5                       | 국비 보조금 감소   |  |
| 사업목적           |         |              |              |   |                             |   | · 장애인 학생 재활을 위한 학생승마체험교실 운영  |
| 추진근거           |         |              |              |   |                             |   | · 「말산업 육성법」 제4조(국가 및 지방자치단체의 책무) 및 제5조(종합계획의 수립)   |
| 사업내용           |         |              |              |   |                             |   | · 승마체험 강습 10회(60분/회) 비용 지원 [보조 10회]  |
| 성과평가           | 성과지표    | 산출기초         |              | 단위  | 2023년 추진실적                  | 2024년 추진목표  |  |
|                | 참여 학생 수 | 참여 학생 수      |              | 명   | 53                          | 45  |  |
| 사업효과           |         |              |              |   |                             |   | · 승마체험을 통한 장애 학생 재활훈련  |

|              |  |              |  |   |  |                    |
|--------------|--|--------------|--|---|--|--------------------|
| (놀이 29)      |  | 학생 승마교실 운영   |  |   | 부서명(팀명)  | 생명산업과<br>(축산방역유통팀) |
|              |  |              |  |   | 담당자(연락처)   | 현우진(2917)          |
| 사업구분         | <input type="checkbox"/> 신규사업 <input checked="" type="checkbox"/> 계속사업   |              | 사업유형   | <input checked="" type="checkbox"/> 직접 아동예산 <input type="checkbox"/> 부분 아동예산  |  |                    |
| 아동연령         | <input type="checkbox"/> 아동일반 <input type="checkbox"/> 영유아(0~6세) <input checked="" type="checkbox"/> 초등(7~12세) <input checked="" type="checkbox"/> 중·고등(13~18세)  |              |  |   |  |                    |
| 아동특성         | <input type="checkbox"/> 저소득아동 <input checked="" type="checkbox"/> 학교밖아동 <input type="checkbox"/> 다문화아동 <input type="checkbox"/> 시설아동 <input type="checkbox"/> 장애아동 <input type="checkbox"/> 기타(한부모, 입양아동 등) |              |  |   |  |                    |
| 아동친화<br>영역   | <input checked="" type="checkbox"/> 놀이와 문화<br><input type="checkbox"/> 보건과 복지  |              | <input type="checkbox"/> 참여와 존중<br><input type="checkbox"/> 교육환경 |   | <input type="checkbox"/> 안전과 보호<br><input type="checkbox"/> 가정환경 |                    |
|              |  |              | 아동<br>권리   | <input type="checkbox"/> 생존권 <input type="checkbox"/> 보호권<br><input checked="" type="checkbox"/> 발달권 <input type="checkbox"/> 참여권 |  |                    |
| 예산현황<br>(천원) | 연도별  | 2023년<br>(A) | 2024년<br>(B)   | 증감액<br>[2023년 대비 2024년<br>(B)-A]  | 증감율 (%)<br>((B)-(A))/(A)×100                                     | 증감사유               |
|              | 예산액  | 179,200      | 112,000  | △67,200   | △37.5  | 국비 보조금<br>감소       |
| 사업목적         | • 학생들에게 말과 친화될 수 있는 승마 기회 제공을 통해 청소년 호연지기 함양   |              |  |   |  |                    |
| 추진근거         | • 「말산업 육성법」제4조(국가 및 지방자치단체의 책무) 및 제5조(종합계획의 수립)  |              |  |   |  |                    |
| 사업내용         | • 승마체험 강습 10회(60분/회) 비용 지원 [보조 7회, 자부담 3회]   |              |  |   |  |                    |
| 성과평가         | 성과지표   | 산출기초         |  | 단위  | 2023년 추진실적   | 2024년 추진목표         |
|              | 참여 학생 수  | 참여 학생 수      |  | 명   | 740  | 500                |
| 사업효과         | • 승마체험을 통한 건전한 청소년 여가 문화 선도 및 잠재 승마 인구 발굴  |              |  |   |  |                    |

|              |   |                |  |   |  |              |
|--------------|---|----------------|--|---|--|--------------|
| (놀이 30)      |   | 공원·숲 생태프로그램 운영 |  |   | 부서명(팀명)  | 공원관리과(공원문화팀) |
|              |   |                |  |   | 담당자(연락처)   | 원예라(4562)    |
| 사업구분         | <input type="checkbox"/> 신규사업 <input checked="" type="checkbox"/> 계속사업  |                | 사업유형   | <input type="checkbox"/> 직접 아동예산 <input checked="" type="checkbox"/> 부분 아동예산  |  |              |
| 아동연령         | <input checked="" type="checkbox"/> 아동일반 <input type="checkbox"/> 영유아(0~6세) <input type="checkbox"/> 초등(7~12세) <input type="checkbox"/> 중·고등(13~18세)  |                |  |   |  |              |
| 아동특성         | <input type="checkbox"/> 저소득아동 <input type="checkbox"/> 학교밖아동 <input type="checkbox"/> 다문화아동 <input type="checkbox"/> 시설아동 <input type="checkbox"/> 장애아동 <input type="checkbox"/> 기타(한부모, 입양아동 등) |                |  |   |  |              |
| 아동친화<br>영역   | <input checked="" type="checkbox"/> 놀이와 문화<br><input type="checkbox"/> 보건과 복지   |                | <input type="checkbox"/> 참여와 존중<br><input type="checkbox"/> 교육환경 |   | <input type="checkbox"/> 안전과 보호<br><input type="checkbox"/> 가정환경 |              |
|              |   |                | 아동<br>권리   | <input type="checkbox"/> 생존권 <input type="checkbox"/> 보호권<br><input checked="" type="checkbox"/> 발달권 <input type="checkbox"/> 참여권 |  |              |
| 예산현황<br>(천원) | 연도별   | 2023년<br>(A)   | 2024년<br>(B)   | 증감액<br>[2023년 대비 2024년<br>(B)-A]  | 증감율 (%)<br>((B)-(A))/(A)×100                                     | 증감사유         |
|              | 예산액   | 71,270         | 71,270   | -   | -  | -            |
| 사업목적         | • 공원·녹지분야 전문 생태프로그램 강사들을 통해 시민들에게 맞춤형 자연체험, 관찰학습 기회 제공  |                |  |   |  |              |
| 추진근거         | • 수원시 도시녹화 등에 관한 조례 제33조  |                |  |   |  |              |
| 사업내용         | • 공원·숲 해설가 생태교육 및 치유 프로그램 운영  |                |  |   |  |              |
| 성과평가         | 성과지표  | 산출기초           |  | 단위  | 2023년 추진실적   | 2024년 추진목표   |
|              | 운영횟수  | 9개 프로그램*38회/연  |  | 회   | 316  | 342          |
| 사업효과         | • 맞춤형 생태체험, 관찰학습 기회 제공으로 생태적 감수성 제고   |                |  |   |  |              |



|              |   |                     |  |   |  |              |
|--------------|---|---------------------|--|---|--|--------------|
| (놀이 31)      |   | <b>청소년 자연생태 대탐사</b> |  |   | 부서명(팀명)  | 공원관리과(공원문화팀) |
|              |   |                     |  |   | 담당자(연락처)   | 원예라(4562)    |
| 사업구분         | <input type="checkbox"/> 신규사업 <input checked="" type="checkbox"/> 계속사업  |                     | 사업유형   | <input checked="" type="checkbox"/> 직접 아동예산 <input type="checkbox"/> 부분 아동예산  |  |              |
| 아동연령         | <input type="checkbox"/> 아동일반 <input type="checkbox"/> 영유아(0~6세) <input checked="" type="checkbox"/> 초등(7~12세) <input checked="" type="checkbox"/> 중·고등(13~18세)                                   |                     |  |   |  |              |
| 아동특성         | <input type="checkbox"/> 저소득아동 <input type="checkbox"/> 학교밖아동 <input type="checkbox"/> 다문화아동 <input type="checkbox"/> 시설아동 <input type="checkbox"/> 장애아동 <input type="checkbox"/> 기타(한부모, 입양아동 등) |                     |  |   |  |              |
| 아동친화영역       | <input checked="" type="checkbox"/> 놀이와 문화<br><input type="checkbox"/> 보건과 복지   |                     | <input type="checkbox"/> 참여와 존중<br><input type="checkbox"/> 교육환경 |   | <input type="checkbox"/> 안전과 보호<br><input type="checkbox"/> 가정환경 |              |
|              |   |                     | 아동 권리  | <input type="checkbox"/> 생존권 <input type="checkbox"/> 보호권<br><input checked="" type="checkbox"/> 발달권 <input type="checkbox"/> 참여권 |  |              |
| 예산현황<br>(천원) | 연도별   | 2023년<br>(A)        | 2024년<br>(B)   | 증감액<br>[2023년 대비 2024년<br>(B)-(A)]  | 증감율(%)<br>((B)-(A))/(A)×100                                      | 증감사유         |
|              | 예산액   | 10,000              | 10,000   | -   | -  | -            |
| 사업목적         | • 생태 체험을 통하여 자연환경의 소중함 제고 및 생태적 감수성을 키우고 환경 수도 시민으로서의 자부심 고취  |                     |  |   |  |              |
| 추진근거         | • 수원시 도시녹화 등에 관한 조례 제33조  |                     |  |   |  |              |
| 사업내용         | • 청소년 대상 숲 생태 및 자연 탐사 체험 활동 등   |                     |  |   |  |              |
| 성과평가         | 성과지표  | 산출기초                |  | 단위  | 2023년 추진실적   | 2024년 추진목표   |
|              | 참여인원  | 1회*50명              |  | 명   | 50   | 50           |
| 사업효과         | • 자연 생태환경을 다양한 각도에서 활용하며, 미래세대의 생태적 감수성을 기르고 자연을 소중하게 여기는 기회 제공   |                     |  |   |  |              |

|              |   |                        |  |   |  |              |
|--------------|---|------------------------|--|---|--|--------------|
| (놀이 32)      |   | <b>도시공원 내 자연학습장 관리</b> |  |   | 부서명(팀명)  | 공원관리과(공원문화팀) |
|              |   |                        |  |   | 담당자(연락처)   | 원예라(4562)    |
| 사업구분         | <input type="checkbox"/> 신규사업 <input checked="" type="checkbox"/> 계속사업  |                        | 사업유형   | <input type="checkbox"/> 직접 아동예산 <input checked="" type="checkbox"/> 부분 아동예산  |  |              |
| 아동연령         | <input checked="" type="checkbox"/> 아동일반 <input type="checkbox"/> 영유아(0~6세) <input type="checkbox"/> 초등(7~12세) <input type="checkbox"/> 중·고등(13~18세)  |                        |  |   |  |              |
| 아동특성         | <input type="checkbox"/> 저소득아동 <input type="checkbox"/> 학교밖아동 <input type="checkbox"/> 다문화아동 <input type="checkbox"/> 시설아동 <input type="checkbox"/> 장애아동 <input type="checkbox"/> 기타(한부모, 입양아동 등) |                        |  |   |  |              |
| 아동친화영역       | <input checked="" type="checkbox"/> 놀이와 문화<br><input type="checkbox"/> 보건과 복지   |                        | <input type="checkbox"/> 참여와 존중<br><input type="checkbox"/> 교육환경 |   | <input type="checkbox"/> 안전과 보호<br><input type="checkbox"/> 가정환경 |              |
|              |   |                        | 아동 권리  | <input type="checkbox"/> 생존권 <input type="checkbox"/> 보호권<br><input checked="" type="checkbox"/> 발달권 <input type="checkbox"/> 참여권 |  |              |
| 예산현황<br>(천원) | 연도별   | 2023년<br>(A)           | 2024년<br>(B)   | 증감액<br>[2023년 대비 2024년<br>(B)-(A)]  | 증감율(%)<br>((B)-(A))/(A)×100                                      | 증감사유         |
|              | 예산액   | 20,000                 | 20,000   | -   | -  | -            |
| 사업목적         | • 생태체험교육장 등 4개소의 쾌적한 이용 및 원활한 프로그램 운영을 위한 시설 관리 및 미관 조성 등   |                        |  |   |  |              |
| 추진근거         | • 수원시 도시녹화 등에 관한 조례 제6조   |                        |  |   |  |              |
| 사업내용         | • 생태 체험프로그램 관련 시설 유지관리  |                        |  |   |  |              |
| 성과평가         | 성과지표  | 산출기초                   |  | 단위  | 2023년 추진실적   | 2024년 추진목표   |
|              | 예산 집행율  | (집행액/예산액)*100          |  | %   | 92.3   | 100          |
| 사업효과         | • 도심 속에서 자연과 함께하는 생태학습장 유지관리로 프로그램의 질 제고  |                        |  |   |  |              |



|              |   |                 |  |  |  |              |  |
|--------------|---|-----------------|--|--|--|--------------|--|
| (놀이 33)      |   | 유아숲체험원 시설물 유지관리 |  |  | 부서명(팀명)  | 공원관리과(공원문화팀) |  |
|              |   |                 |  |  | 담당자(연락처)   | 원예라(4562)    |  |
| 사업구분         | <input type="checkbox"/> 신규사업 <input checked="" type="checkbox"/> 계속사업  |                 | 사업유형   | <input type="checkbox"/> 직접 아동예산 <input checked="" type="checkbox"/> 부분 아동예산 |  |              |  |
| 아동연령         | <input checked="" type="checkbox"/> 아동일반 <input type="checkbox"/> 영유아(0~6세) <input type="checkbox"/> 초등(7~12세) <input type="checkbox"/> 중·고등(13~18세)  |                 |  |  |  |              |  |
| 아동특성         | <input type="checkbox"/> 저소득아동 <input type="checkbox"/> 학교밖아동 <input type="checkbox"/> 다문화아동 <input type="checkbox"/> 시설아동 <input type="checkbox"/> 장애아동 <input type="checkbox"/> 기타(한부모, 입양아동 등) |                 |  |  |  |              |  |
| 아동친화영역       | <input checked="" type="checkbox"/> 놀이와 문화<br><input type="checkbox"/> 보건과 복지   |                 | <input type="checkbox"/> 참여와 존중<br><input type="checkbox"/> 교육환경 |  | <input type="checkbox"/> 안전과 보호<br><input type="checkbox"/> 가정환경 |              | 아동 권리<br><input type="checkbox"/> 생존권 <input type="checkbox"/> 보호권<br><input checked="" type="checkbox"/> 발달권 <input type="checkbox"/> 참여권 |
| 예산현황<br>(천원) | 연도별   | 2023년<br>(A)    | 2024년<br>(B)   | 증감액<br>[2023년 대비 2024년<br>(B)-(A)]   | 증감율(%)<br>((B)-(A))/(A)×100                                      | 증감사유         |  |
|              | 예산액   | 30,000          | 30,000   | -  | -  | -            |  |
| 사업목적         | • 반딧불이유아숲체험원 등 6개소의 쾌적한 이용과 원활한 프로그램 운영 및 유아들의 안전사고 예방을 위한 시설물 유지관리   |                 |  |  |  |              |  |
| 추진근거         | • 수원시 도시녹화 등에 관한 조례 제6조   |                 |  |  |  |              |  |
| 사업내용         | • 생태 체험프로그램 관련 시설 유지관리  |                 |  |  |  |              |  |
| 성과평가         | 성과지표  | 산출기초            |  | 단위   | 2023년 추진실적   | 2024년 추진목표   |  |
|              | 예산 집행율  | (집행액/예산액)*100   |  | %  | 92.3   | 100          |  |
| 사업효과         | • 도심 속에서 자연과 함께하는 유아숲체험원 유지관리로 프로그램의 질 제고   |                 |  |  |  |              |  |

|              |   |                   |  |  |  |                 |  |
|--------------|---|-------------------|--|--|--|-----------------|--|
| (놀이 34)      |   | 유아숲 교육운영          |  |  | 부서명(팀명)  | 공원관리과(공원문화팀)    |  |
|              |   |                   |  |  | 담당자(연락처)   | 원예라(4562)       |  |
| 사업구분         | <input type="checkbox"/> 신규사업 <input checked="" type="checkbox"/> 계속사업  |                   | 사업유형   | <input checked="" type="checkbox"/> 직접 아동예산 <input type="checkbox"/> 부분 아동예산 |  |                 |  |
| 아동연령         | <input checked="" type="checkbox"/> 아동일반 <input type="checkbox"/> 영유아(0~6세) <input type="checkbox"/> 초등(7~12세) <input type="checkbox"/> 중·고등(13~18세)  |                   |  |  |  |                 |  |
| 아동특성         | <input type="checkbox"/> 저소득아동 <input type="checkbox"/> 학교밖아동 <input type="checkbox"/> 다문화아동 <input type="checkbox"/> 시설아동 <input type="checkbox"/> 장애아동 <input type="checkbox"/> 기타(한부모, 입양아동 등) |                   |  |  |  |                 |  |
| 아동친화영역       | <input checked="" type="checkbox"/> 놀이와 문화<br><input type="checkbox"/> 보건과 복지   |                   | <input type="checkbox"/> 참여와 존중<br><input type="checkbox"/> 교육환경 |  | <input type="checkbox"/> 안전과 보호<br><input type="checkbox"/> 가정환경 |                 | 아동 권리<br><input type="checkbox"/> 생존권 <input type="checkbox"/> 보호권<br><input checked="" type="checkbox"/> 발달권 <input type="checkbox"/> 참여권 |
| 예산현황<br>(천원) | 연도별   | 2023년<br>(A)      | 2024년<br>(B)   | 증감액<br>[2023년 대비 2024년<br>(B)-(A)]   | 증감율(%)<br>((B)-(A))/(A)×100                                      | 증감사유            |  |
|              | 예산액   | 257,994           | 264,006  | 6,012  | 2.3  | 프로그램 참여<br>수요 증 |  |
| 사업목적         | • 지역 유아의 자연 속에서의 전인적 성장을 도모하기 위한 유아숲 체험교육   |                   |  |  |  |                 |  |
| 추진근거         | • 수원시 유아숲체험원 등 운영 및 관리 조례 제5조, 제6조  |                   |  |  |  |                 |  |
| 사업내용         | • 유아를 대상으로 한 숲체험 프로그램 운영  |                   |  |  |  |                 |  |
| 성과평가         | 성과지표  | 산출기초              |  | 단위   | 2023년 추진실적   | 2024년 추진목표      |  |
|              | 참여인원  | 강사9명*유아15명*200일/년 |  | 명  | 31,937   | 27,000          |  |
| 사업효과         | • 숲속 체험활동을 통해 유아의 사회성 발달, 자아개념 형성, 환경 감수설 증진 등에 기여  |                   |  |  |  |                 |  |

|              |   |                |  |  |  |              |   |
|--------------|---|----------------|--|--|--|--------------|---|
| (놀이 35)      |   | 광고호수공원 어린이놀이시설 |  |  | 부서명(팀명)  | 공원관리과(호수공원팀) |   |
|              |   |                |  |  | 담당자(연락처)   | 이선명(4627)    |   |
| 사업구분         | <input type="checkbox"/> 신규사업 <input checked="" type="checkbox"/> 계속사업  |                | 사업유형   | <input checked="" type="checkbox"/> 직접 아동예산 <input type="checkbox"/> 부분 아동예산 |  |              |   |
| 아동연령         | <input checked="" type="checkbox"/> 아동일반 <input type="checkbox"/> 영유아(0~6세) <input type="checkbox"/> 초등(7~12세) <input type="checkbox"/> 중·고등(13~18세)  |                |  |  |  |              |   |
| 아동특성         | <input type="checkbox"/> 저소득아동 <input type="checkbox"/> 학교밖아동 <input type="checkbox"/> 다문화아동 <input type="checkbox"/> 시설아동 <input type="checkbox"/> 장애아동 <input type="checkbox"/> 기타(한부모, 입양아동 등) |                |  |  |  |              |   |
| 아동친화영역       | <input checked="" type="checkbox"/> 놀이와 문화<br><input type="checkbox"/> 보건과 복지   |                | <input type="checkbox"/> 참여와 존중<br><input type="checkbox"/> 교육환경 |  | <input type="checkbox"/> 안전과 보호<br><input type="checkbox"/> 가정환경 |              | 아동권리<br><input type="checkbox"/> 생존권 <input type="checkbox"/> 보호권<br><input checked="" type="checkbox"/> 발달권 <input type="checkbox"/> 참여권 |
| 예산현황<br>(천원) | 연도별   | 2023년<br>(A)   | 2024년<br>(B)   | 증감액<br>[2023년 대비 2024년<br>(B)-(A)]   | 증감율(%)<br>((B)-(A))/(A)×100                                      | 증감사유         |   |
|              | 예산액   | 2,000          | 2,000  | -  | -  | -            |   |
| 사업목적         | • 어린이놀이 시설물 유지관리 및 안전점검   |                |  |  |  |              |   |
| 추진근거         | • 「어린이놀이시설 안전관리법」제12조제2항, 제3항   |                |  |  |  |              |   |
| 사업내용         | • 어린이놀이시설 점검<br>• 어린이놀이시설 정기검사  |                |  |  |  |              |   |
| 성과평가         | 성과지표  | 산출기초           |  | 단위   | 2023년 추진실적   | 2024년 추진목표   |   |
|              |   | -              |  | -  | -  | -            |   |
| 사업효과         | • 공원 내 어린이놀이시설 안전관리를 통해 안전한 공원 환경제공   |                |  |  |  |              |   |

|              |   |                |  |  |  |              |   |
|--------------|---|----------------|--|--|--|--------------|---|
| (놀이 36)      |   | 광고호수공원 마당극장 운영 |  |  | 부서명(팀명)  | 공원관리과(호수공원팀) |   |
|              |   |                |  |  | 담당자(연락처)   | 박상혁(4588)    |   |
| 사업구분         | <input type="checkbox"/> 신규사업 <input checked="" type="checkbox"/> 계속사업  |                | 사업유형   | <input type="checkbox"/> 직접 아동예산 <input checked="" type="checkbox"/> 부분 아동예산 |  |              |   |
| 아동연령         | <input checked="" type="checkbox"/> 아동일반 <input type="checkbox"/> 영유아(0~6세) <input type="checkbox"/> 초등(7~12세) <input type="checkbox"/> 중·고등(13~18세)  |                |  |  |  |              |   |
| 아동특성         | <input type="checkbox"/> 저소득아동 <input type="checkbox"/> 학교밖아동 <input type="checkbox"/> 다문화아동 <input type="checkbox"/> 시설아동 <input type="checkbox"/> 장애아동 <input type="checkbox"/> 기타(한부모, 입양아동 등) |                |  |  |  |              |   |
| 아동친화영역       | <input checked="" type="checkbox"/> 놀이와 문화<br><input type="checkbox"/> 보건과 복지   |                | <input type="checkbox"/> 참여와 존중<br><input type="checkbox"/> 교육환경 |  | <input type="checkbox"/> 안전과 보호<br><input type="checkbox"/> 가정환경 |              | 아동권리<br><input type="checkbox"/> 생존권 <input type="checkbox"/> 보호권<br><input checked="" type="checkbox"/> 발달권 <input type="checkbox"/> 참여권 |
| 예산현황<br>(천원) | 연도별   | 2023년<br>(A)   | 2024년<br>(B)   | 증감액<br>[2023년 대비 2024년<br>(B)-(A)]   | 증감율(%)<br>((B)-(A))/(A)×100                                      | 증감사유         |   |
|              | 예산액   | 5,000          | 5,000  | -  | -  | -            |   |
| 사업목적         | • 광고호수공원 마당극장 운영  |                |  |  |  |              |   |
| 추진근거         | • 「도시공원 및 녹지 등에 관한 법률」제19조제1항   |                |  |  |  |              |   |
| 사업내용         | • 광고호수공원 내 마당극장에 설치되어 있는 공연시설에 대하여 공연 전문업체와 위탁운영 계약을 체결하여 효율적인 운영 관리  |                |  |  |  |              |   |
| 성과평가         | 성과지표  | 산출기초           |  | 단위   | 2023년 추진실적   | 2024년 추진목표   |   |
|              |   | -              |  | -  | -  | -            |   |
| 사업효과         | • 마당극장내 음향, 조명 전문인력 운영을 통하여 대관 이용자 편의증진 및 효율적인 공연장 관리   |                |  |  |  |              |   |

|                   |   |              |  |  |  |            |
|-------------------|---|--------------|--|--|--|------------|
| (놀이 37)           |   | 부서명(팀명)      |  |  | 공원관리과(호수공원팀)   |            |
| 광고호수공원 가족캠핑장 운영관리 |   | 담당자(연락처)     |  |  | 이선명(4627)  |            |
| 사업구분              | <input type="checkbox"/> 신규사업 <input checked="" type="checkbox"/> 계속사업  |              | 사업유형   | <input type="checkbox"/> 직접 아동예산 <input checked="" type="checkbox"/> 부분 아동예산 |  |            |
| 아동연령              | <input checked="" type="checkbox"/> 아동일반 <input type="checkbox"/> 영유아(0~6세) <input type="checkbox"/> 초등(7~12세) <input type="checkbox"/> 중·고등(13~18세)  |              |  |  |  |            |
| 아동특성              | <input type="checkbox"/> 저소득아동 <input type="checkbox"/> 학교밖아동 <input type="checkbox"/> 다문화아동 <input type="checkbox"/> 시설아동 <input type="checkbox"/> 장애아동 <input type="checkbox"/> 기타(한부모, 입양아동 등) |              |  |  |  |            |
| 아동친화영역            | <input checked="" type="checkbox"/> 놀이와 문화<br><input type="checkbox"/> 보건과 복지   |              | <input type="checkbox"/> 참여와 존중<br><input type="checkbox"/> 교육환경 |  | <input type="checkbox"/> 안전과 보호<br><input type="checkbox"/> 가정환경 |            |
| 예산현황<br>(천원)      | 연도별   | 2023년<br>(A) | 2024년<br>(B)   | 증감액<br>[2023년 대비 2024년<br>(B)-(A)]   | 증감율(%)<br>((B)-(A))/(A)×100                                      | 증감사유       |
|                   | 예산액   | 574,137      | 571,194  | △2,943   | △0.5   | 운영비 조정     |
| 사업목적              | · 광고호수공원 가족캠핑장 운영   |              |  |  |  |            |
| 추진근거              | · 「지방공기업법」 제71조 및 같은법 시행령 제63조  |              |  |  |  |            |
| 사업내용              | · 안전하고 편리한 가족캠핑장 관리·운영을 위한 인건비 및 운영비  |              |  |  |  |            |
| 성과평가              | 성과지표  | 산출기초         |  | 단위   | 2023년 추진실적   | 2024년 추진목표 |
|                   | -   | -            |  | -  | -  | -          |
| 사업효과              | · 시민들에게 안전하고 편리한 캠핑환경 제공  |              |  |  |  |            |

|                    |   |               |  |  |  |            |
|--------------------|---|---------------|--|--|--|------------|
| (놀이 38)            |   | 부서명(팀명)       |  |  | 수목원과(일월수목원팀)   |            |
| 일월공원 물놀이시설 운영관리 용역 |   | 담당자(연락처)      |  |  | 박성은(4186)  |            |
| 사업구분               | <input type="checkbox"/> 신규사업 <input checked="" type="checkbox"/> 계속사업  |               | 사업유형   | <input checked="" type="checkbox"/> 직접 아동예산 <input type="checkbox"/> 부분 아동예산 |  |            |
| 아동연령               | <input checked="" type="checkbox"/> 아동일반 <input type="checkbox"/> 영유아(0~6세) <input type="checkbox"/> 초등(7~12세) <input type="checkbox"/> 중·고등(13~18세)  |               |  |  |  |            |
| 아동특성               | <input type="checkbox"/> 저소득아동 <input type="checkbox"/> 학교밖아동 <input type="checkbox"/> 다문화아동 <input type="checkbox"/> 시설아동 <input type="checkbox"/> 장애아동 <input type="checkbox"/> 기타(한부모, 입양아동 등) |               |  |  |  |            |
| 아동친화영역             | <input checked="" type="checkbox"/> 놀이와 문화<br><input type="checkbox"/> 보건과 복지   |               | <input type="checkbox"/> 참여와 존중<br><input type="checkbox"/> 교육환경 |  | <input type="checkbox"/> 안전과 보호<br><input type="checkbox"/> 가정환경 |            |
| 예산현황<br>(천원)       | 연도별   | 2023년<br>(A)  | 2024년<br>(B)   | 증감액<br>[2023년 대비 2024년<br>(B)-(A)]   | 증감율(%)<br>((B)-(A))/(A)×100                                      | 증감사유       |
|                    | 예산액   | 25,000        | 25,000   | -  | -  | -          |
| 사업목적               | · 물놀이시설의 원활한 가동을 기하여 안전사고 및 민원 발생을 미연에 방지하고자 함  |               |  |  |  |            |
| 추진근거               | · 「도시공원 및 녹지 등에 관한 법률」 제19조(도시공원의 설치 및 관리)<br>· 「물환경보전법」 제61조의2(물놀이형 수경시설의 신고 및 관리)   |               |  |  |  |            |
| 사업내용               | · 물놀이시설(분수시설) 청소 및 시설 점검 관리<br>· 안전요원 배치 등 안전 관리  |               |  |  |  |            |
| 성과평가               | 성과지표  | 산출기초          |  | 단위   | 2023년 추진실적   | 2024년 추진목표 |
|                    | 용역 착수 및 준공  | 용역 준공건 수 *100 |  | %  | 100  | 100        |
| 사업효과               | · 공원 내 물놀이시설 유지관리를 통해 이용객에게 상쾌한 여가활동 제공   |               |  |  |  |            |

|                                    |   |   |  |  |  |                                      |
|------------------------------------|---|---|--|--|--|--------------------------------------|
| (놀이 39)<br><b>영흥숲공원 어린이놀이시설 관리</b> |   |   |  | 부서명(팀명)<br>담당자(연락처)  | 수목원과(영흥수목원팀)<br>김도완(4471)  |                                      |
| 사업구분                               | <input checked="" type="checkbox"/> 신규사업 <input type="checkbox"/> 계속사업  |   | 사업유형   | <input checked="" type="checkbox"/> 직접 아동예산 <input type="checkbox"/> 부분 아동예산 |  |                                      |
| 아동연령                               | <input checked="" type="checkbox"/> 아동일반 <input type="checkbox"/> 영유아(0~6세) <input type="checkbox"/> 초등(7~12세) <input type="checkbox"/> 중·고등(13~18세)  |   |  |  |  |                                      |
| 아동특성                               | <input type="checkbox"/> 저소득아동 <input type="checkbox"/> 학교밖아동 <input type="checkbox"/> 다문화아동 <input type="checkbox"/> 시설아동 <input type="checkbox"/> 장애아동 <input type="checkbox"/> 기타(한부모, 입양아동 등) |   |  |  |  |                                      |
| 아동친화영역                             | <input checked="" type="checkbox"/> 놀이와 문화<br><input type="checkbox"/> 보건과 복지   |   | <input type="checkbox"/> 참여와 존중<br><input type="checkbox"/> 교육환경 |  | <input type="checkbox"/> 안전과 보호<br><input type="checkbox"/> 가정환경 |                                      |
| 예산현황<br>(천원)                       | 연도별   | 2023년<br>(A)  | 2024년<br>(B)   | 증감액<br>[2023년 대비<br>2024년<br>(B)-A]  | 증감율(%)<br>((B)-A)/(A)×100  | 증감사유                                 |
|                                    | 예산액   | 0   | 10,000   | 10,000   | 100  | 어린이놀이시설 안전관리를 위한 검사(법적의무사항) 수수료 지출 등 |
| 사업목적                               | • 공원 내 어린이놀이시설 안전관리를 위한 검사(법적의무사항) 수수료 지출 등   |   |  |  |  |                                      |
| 추진근거                               | • 「어린이놀이시설 안전관리법」 제12조(어린이놀이시설의 설치검사 등)   |   |  |  |  |                                      |
| 사업내용                               | • 영흥숲공원 어린이놀이시설 정기검사 및 시설물 관리 1개소   |   |  |  |  |                                      |
| 성과평가                               | 성과지표  | 산출기초  |  | 단위   | 2023년 추진실적   | 2024년 추진목표                           |
|                                    | 정기검사  | • 어린이놀이시설 검사 :<br>500,000원 × 1개소 = 500천원<br>• 모래검사 및 시설물 관리 등 :<br>9,500,000원 × 1개소 = 9,500천원 |  | %  | -  | 100                                  |
| 사업효과                               | • 공원 내 어린이놀이시설 안전관리를 통해 안심하고 즐길 수 있는 놀이공간 조성  |   |  |  |  |                                      |

|                                     |   |              |  |  |  |            |
|-------------------------------------|---|--------------|--|--|--|------------|
| (놀이 40)<br><b>수원화성박물관 어린이교육프로그램</b> |   |              |  | 부서명(팀명)<br>담당자(연락처)  | 수원화성박물관(학예팀)<br>백진주(4216)  |            |
| 사업구분                                | <input type="checkbox"/> 신규사업 <input checked="" type="checkbox"/> 계속사업  |              | 사업유형   | <input checked="" type="checkbox"/> 직접 아동예산 <input type="checkbox"/> 부분 아동예산 |  |            |
| 아동연령                                | <input type="checkbox"/> 아동일반 <input checked="" type="checkbox"/> 영유아(0~6세) <input checked="" type="checkbox"/> 초등(7~12세) <input type="checkbox"/> 중·고등(13~18세)                                   |              |  |  |  |            |
| 아동특성                                | <input type="checkbox"/> 저소득아동 <input type="checkbox"/> 학교밖아동 <input type="checkbox"/> 다문화아동 <input type="checkbox"/> 시설아동 <input type="checkbox"/> 장애아동 <input type="checkbox"/> 기타(한부모, 입양아동 등) |              |  |  |  |            |
| 아동친화영역                              | <input checked="" type="checkbox"/> 놀이와 문화<br><input type="checkbox"/> 보건과 복지   |              | <input type="checkbox"/> 참여와 존중<br><input type="checkbox"/> 교육환경 |  | <input type="checkbox"/> 안전과 보호<br><input type="checkbox"/> 가정환경 |            |
| 예산현황<br>(천원)                        | 연도별   | 2023년<br>(A) | 2024년<br>(B)   | 증감액<br>[2023년 대비 2024년<br>(B)-A]   | 증감율(%)<br>((B)-A)/(A)×100  | 증감사유       |
|                                     | 예산액   | 22,000       | 18,000   | △4,000   | △18.2  | 예산 삭감      |
| 사업목적                                | • 수원시민의 자라나는 아동들에게 지역의 정체성 및 역사에 대한 인식을 고취시키고자 수원화성 역사문화를 보다 쉽게 이해 도모, 특화된 교육프로그램을 운영   |              |  |  |  |            |
| 추진근거                                | • 박물관 및 미술관 진흥법, 수원시 박물관 관리 및 운영조례  |              |  |  |  |            |
| 사업내용                                | • 어린이 대상 수원화성 역사문화, 박물관 소장유물 콘텐츠 관련 이론 및 체험<br>• 평일, 주말로 나누어 답사 및 체험, 이론 등 다양하게 운영  |              |  |  |  |            |
| 성과평가                                | 성과지표  | 산출기초         |  | 단위   | 2023년 추진실적   | 2024년 추진목표 |
|                                     | 만족도   | 교육 참여자 설문조사  |  | 점  | 97   | 97.5       |
| 사업효과                                | • 교육프로그램 운영을 통해 지역의 정체성, 역사문화를 고취   |              |  |  |  |            |

|              |   |   |  |   |  |   |
|--------------|---|---|--|---|--|---|
| (놀이 41)      |   | <b>어린이미술관 체험전시</b><br><b>(만석전시관 체험형 교육전시)</b> |  |   | 부서명(팀명)  | 미술관정책과(전시운영팀)   |
|              |   |   |  |   | 담당자(연락처)   | 권순지(4113)   |
| 사업구분         | <input type="checkbox"/> 신규사업 <input checked="" type="checkbox"/> 계속사업  | 사업유형  | <input checked="" type="checkbox"/> 직접 아동예산 <input type="checkbox"/> 부분 아동예산 |   |  |   |
| 아동연령         | <input checked="" type="checkbox"/> 아동일반 <input type="checkbox"/> 영유아(0~6세) <input type="checkbox"/> 초등(7~12세) <input type="checkbox"/> 중·고등(13~18세)  |   |  |   |  |   |
| 아동특성         | <input type="checkbox"/> 저소득아동 <input type="checkbox"/> 학교밖아동 <input type="checkbox"/> 다문화아동 <input type="checkbox"/> 시설아동 <input type="checkbox"/> 장애아동 <input type="checkbox"/> 기타(한부모, 입양아동 등) |   |  |   |  |   |
| 아동친화영역       | <input checked="" type="checkbox"/> 놀이와 문화<br><input type="checkbox"/> 보건과 복지   |   | <input type="checkbox"/> 참여와 존중<br><input type="checkbox"/> 교육환경             |   | <input type="checkbox"/> 안전과 보호<br><input type="checkbox"/> 가정환경 |   |
|              |   |   | 아동 권리  | <input type="checkbox"/> 생존권 <input type="checkbox"/> 보호권<br><input type="checkbox"/> 발달권 <input checked="" type="checkbox"/> 참여권 |  |   |
| 예산현황<br>(천원) | 연도별   | 2023년<br>(A)                                  | 2024년<br>(B)   | 증감액<br>[2023년 대비 2024년<br>(B)-A]  | 증감율(%)<br>((B)-(A))/(A)×100                                      | 증감사유  |
|              | 예산액   | 48,000  | 49,000   | △1,000  | △2.1   | 전시장소변경<br>(어린이미술체험관 →<br>만석전시관)에 따른<br>공간조성 및<br>시설물 구매필요 |
| 사업목적         | • 체험형 현대미술 전시 추진으로 어린이와 가족의 일상 속 예술경험 극대화 도모  |   |  |   |  |   |
| 추진근거         | • 수원시 생활문화 진흥에 관한 조례 제4조와 제5조<br>• 수원시 미술관 관리 및 운영 조례 제1조<br>• 수원시 미술관 관리 및 운영 조례 시행규칙 제30조   |   |  |   |  |   |
| 사업내용         | • 다양한 사회적 이슈를 반영한 현대미술을 몸으로 경험하는 몰입형 체험전시<br>• 현대미술 작품 연계 활동지를 활용한 상시 워크숍<br>• 예술가와 어린이 협업으로 완성되는 작가 워크숍  |   |  |   |  |   |
| 성과평가         | 성과지표  | 산출기초  |  | 단위  | 2023년 추진실적   | 2024년 추진목표  |
|              | 교육프로그램 참여 인원 수  | 온-오프라인 프로그램 참여 인원 수                           |  | 명   | 10,920   | 10,604  |
| 사업효과         | • 어린이 참여로 완성되는 체험전시를 통해 어린이가 능동적·주체적 문화예술향유자로 성장할 수 있는 기회 제공  |   |  |   |  |   |

|              |   |                              |  |   |  |                      |
|--------------|---|------------------------------|--|---|--|----------------------|
| (놀이 42)      |   | <b>아트스페이스 광고 열린미술관 교육 운영</b> |  |   | 부서명(팀명)  | 학예전시과<br>(아트스페이스광고팀) |
|              |   |                              |  |   | 담당자(연락처)   | 이연주(4179)            |
| 사업구분         | <input type="checkbox"/> 신규사업 <input checked="" type="checkbox"/> 계속사업  | 사업유형                         | <input type="checkbox"/> 직접 아동예산 <input checked="" type="checkbox"/> 부분 아동예산 |   |  |                      |
| 아동연령         | <input checked="" type="checkbox"/> 아동일반 <input type="checkbox"/> 영유아(0~6세) <input type="checkbox"/> 초등(7~12세) <input type="checkbox"/> 중·고등(13~18세)  |                              |  |   |  |                      |
| 아동특성         | <input type="checkbox"/> 저소득아동 <input type="checkbox"/> 학교밖아동 <input type="checkbox"/> 다문화아동 <input type="checkbox"/> 시설아동 <input type="checkbox"/> 장애아동 <input type="checkbox"/> 기타(한부모, 입양아동 등) |                              |  |   |  |                      |
| 아동친화영역       | <input checked="" type="checkbox"/> 놀이와 문화<br><input type="checkbox"/> 보건과 복지   |                              | <input type="checkbox"/> 참여와 존중<br><input type="checkbox"/> 교육환경             |   | <input type="checkbox"/> 안전과 보호<br><input type="checkbox"/> 가정환경 |                      |
|              |   |                              | 아동 권리  | <input type="checkbox"/> 생존권 <input type="checkbox"/> 보호권<br><input checked="" type="checkbox"/> 발달권 <input type="checkbox"/> 참여권 |  |                      |
| 예산현황<br>(천원) | 연도별   | 2023년<br>(A)                 | 2024년<br>(B)   | 증감액<br>[2023년 대비 2024년<br>(B)-A]  | 증감율(%)<br>((B)-(A))/(A)×100                                      | 증감사유                 |
|              | 예산액   | 83,000                       | 65,000   | △18,000   | △21.7  | 예산축소                 |
| 사업목적         | • 아동에게 즐거움과 창의적 경험을 제공하여 현대 미술에 대한 진입 장벽을 낮추고 예술적 정서 함양   |                              |  |   |  |                      |
| 추진근거         | • 수원시 생활문화진흥에 관한 조례 제1조, 제2조<br>• 수원시 문화예술교육지원 조례 제1조, 제6조<br>• 수원시 미술관 관리 및 운영 조례 제1장 제1조  |                              |  |   |  |                      |
| 사업내용         | • 미술관 야외공간 및 참여공간을 활용한 상시체험 기획 및 운영<br>• 디지털 아트 기반의 공공미술체험 운영<br>• 기획전시와 연계한 어린이 눈높이에 맞춘 전시연계 체험, 관학교육 및 문화행사 개최  |                              |  |   |  |                      |
| 성과평가         | 성과지표  | 산출기초                         |  | 단위  | 2023년 추진실적   | 2024년 추진목표           |
|              | 아동 및 청소년 프로그램 운영  | 교육프로그램 참여자수                  |  | 명   | 12,839   | 12,967               |
| 사업효과         | • 양질의 어린이 교육 콘텐츠를 제공하여 미래의 잠재적 관람객을 확보하고 일상 속 친근한 문화 예술기관으로 도약  |                              |  |   |  |                      |

|              |   |  |  |   |  |                    |
|--------------|---|--|--|---|--|--------------------|
| (놀이 43)      |   | 새싹텃밭조성   |  |   | 부서명(팀명)  | 장안구 경제교통과<br>(산업팀) |
|              |   |  |  |   | 담당자(연락처)   | 구은지(5384)          |
| 사업구분         | <input type="checkbox"/> 신규사업 <input checked="" type="checkbox"/> 계속사업  |  | 사업유형   | <input type="checkbox"/> 직접 아동예산 <input checked="" type="checkbox"/> 부분 아동예산  |  |                    |
| 아동연령         | <input type="checkbox"/> 아동일반 <input checked="" type="checkbox"/> 영유아(0~6세) <input checked="" type="checkbox"/> 초등(7~12세) <input type="checkbox"/> 중·고등(13~18세)                                   |  |  |   |  |                    |
| 아동특성         | <input type="checkbox"/> 저소득아동 <input type="checkbox"/> 학교밖아동 <input type="checkbox"/> 다문화아동 <input type="checkbox"/> 시설아동 <input type="checkbox"/> 장애아동 <input type="checkbox"/> 기타(한부모, 입양아동 등) |  |  |   |  |                    |
| 아동친화영역       | <input checked="" type="checkbox"/> 놀이와 문화<br><input type="checkbox"/> 보건과 복지   |  | <input type="checkbox"/> 참여와 존중<br><input type="checkbox"/> 교육환경 |   | <input type="checkbox"/> 안전과 보호<br><input type="checkbox"/> 가정환경 |                    |
|              |   |  | 아동 권리  | <input type="checkbox"/> 생존권 <input type="checkbox"/> 보호권<br><input checked="" type="checkbox"/> 발달권 <input type="checkbox"/> 참여권 |  |                    |
| 예산현황<br>(천원) | 연도별   | 2023년<br>(A)   | 2024년<br>(B)   | 증감액<br>[2023년 대비 2024년<br>(B)-(A)]  | 증감율(%)<br>((B)-(A))/(A)×100                                      | 증감사유               |
|              | 예산액   | 4,000  | 5,000  | 1,000   | 25   | 사업 확대 추진           |
| 사업목적         | • 새싹 텃밭을 조성하여 어린이에게 농업 체험의 기회를 제공   |  |  |   |  |                    |
| 추진근거         | • 「도시농업의 육성 및 지원에 관한 법률」 제3조, 제8조<br>• 「수원시 도시생태농업 육성 조례」 제11조<br>• 「수원시 교육경비 보조에 관한 조례」 제3조  |  |  |   |  |                    |
| 사업내용         | • 학교에 모종, 퇴비 등 새싹텃밭 조성을 위한 자재 지원  |  |  |   |  |                    |
| 성과평가         | 성과지표  | 산출기초   |  | 단위  | 2023년 추진실적   | 2024년 추진목표         |
|              | 힐링텃밭 조성   | 설문조사 매우만족, 만족<br>선택 학교 및<br>어린이집/전체지원 학교<br>및 어린이집*100 |  | %   | 93.75  | 87                 |
| 사업효과         | • 어린이에게 농업 체험 기회를 제공하고 정서 안정 및 녹색도시 조성에 기여  |  |  |   |  |                    |

|              |   |              |  |   |  |                      |
|--------------|---|--------------|--|---|--|----------------------|
| (놀이 44)      |   | 어린이공원 관리     |  |   | 부서명(팀명)  | 장안구 공원녹지과<br>(공원관리팀) |
|              |   |              |  |   | 담당자(연락처)   | 이은지(5995)            |
| 사업구분         | <input type="checkbox"/> 신규사업 <input checked="" type="checkbox"/> 계속사업  |              | 사업유형   | <input type="checkbox"/> 직접 아동예산 <input checked="" type="checkbox"/> 부분 아동예산  |  |                      |
| 아동연령         | <input checked="" type="checkbox"/> 아동일반 <input type="checkbox"/> 영유아(0~6세) <input type="checkbox"/> 초등(7~12세) <input type="checkbox"/> 중·고등(13~18세)  |              |  |   |  |                      |
| 아동특성         | <input type="checkbox"/> 저소득아동 <input type="checkbox"/> 학교밖아동 <input type="checkbox"/> 다문화아동 <input type="checkbox"/> 시설아동 <input type="checkbox"/> 장애아동 <input type="checkbox"/> 기타(한부모, 입양아동 등) |              |  |   |  |                      |
| 아동친화영역       | <input checked="" type="checkbox"/> 놀이와 문화<br><input type="checkbox"/> 보건과 복지   |              | <input type="checkbox"/> 참여와 존중<br><input type="checkbox"/> 교육환경 |   | <input type="checkbox"/> 안전과 보호<br><input type="checkbox"/> 가정환경 |                      |
|              |   |              | 아동 권리  | <input type="checkbox"/> 생존권 <input type="checkbox"/> 보호권<br><input checked="" type="checkbox"/> 발달권 <input type="checkbox"/> 참여권 |  |                      |
| 예산현황<br>(천원) | 연도별   | 2023년<br>(A) | 2024년<br>(B)   | 증감액<br>[2023년 대비 2024년<br>(B)-(A)]  | 증감율(%)<br>((B)-(A))/(A)×100                                      | 증감사유                 |
|              | 예산액   | 55,000       | 55,000   | -   | -  | -                    |
| 사업목적         | • 민간 참여형 관리시스템을 통한 어린이공원 내 노인일자리 창출 등 어린이공원에 대한 관심 강화 도모  |              |  |   |  |                      |
| 추진근거         | • 도시공원 및 녹지 등에 관한 법률 제9조  |              |  |   |  |                      |
| 사업내용         | • 어린이공원 민간위탁(청결관리)<br>• 어린이공원 안전 점검 및 보수  |              |  |   |  |                      |
| 성과평가         | 성과지표  | 산출기초         |  | 단위  | 2023년 추진실적   | 2024년 추진목표           |
|              | 어린이공원 관리  | 어린이공원 관리 추진율 |  | %   | 100  | 100                  |
| 사업효과         | • 어린이공원 관리에 사회적 취약계층(어르신 등)의 근로 기회 제공을 통한 어린이공원 관리  |              |  |   |  |                      |

|              |   |                  |  |   |  |                    |
|--------------|---|------------------|--|---|--|--------------------|
| (놀이 45)      |   | <b>학교 숲 유지관리</b> |  |   | 부서명(팀명)  | 장안구 공원녹지과<br>(조경팀) |
|              |   |                  |  |   | 담당자(연락처)   | 정예지(5990)          |
| 사업구분         | <input type="checkbox"/> 신규사업 <input checked="" type="checkbox"/> 계속사업  |                  | 사업유형   | <input checked="" type="checkbox"/> 직접 아동예산 <input type="checkbox"/> 부분 아동예산  |  |                    |
| 아동연령         | <input type="checkbox"/> 아동일반 <input type="checkbox"/> 영유아(0~6세) <input checked="" type="checkbox"/> 초등(7~12세) <input checked="" type="checkbox"/> 중·고등(13~18세)                                   |                  |  |   |  |                    |
| 아동특성         | <input type="checkbox"/> 저소득아동 <input type="checkbox"/> 학교밖아동 <input type="checkbox"/> 다문화아동 <input type="checkbox"/> 시설아동 <input type="checkbox"/> 장애아동 <input type="checkbox"/> 기타(한부모, 입양아동 등) |                  |  |   |  |                    |
| 아동친화영역       | <input checked="" type="checkbox"/> 놀이와 문화<br><input type="checkbox"/> 보건과 복지   |                  | <input type="checkbox"/> 참여와 존중<br><input type="checkbox"/> 교육환경 |   | <input type="checkbox"/> 안전과 보호<br><input type="checkbox"/> 가정환경 |                    |
|              |   |                  | 아동 권리  | <input type="checkbox"/> 생존권 <input type="checkbox"/> 보호권<br><input checked="" type="checkbox"/> 발달권 <input type="checkbox"/> 참여권 |  |                    |
| 예산현황<br>(천원) | 연도별   | 2023년<br>(A)     | 2024년<br>(B)   | 증감액<br>[2023년 대비 2024년<br>(B)-(A)]  | 증감율 (%)<br>(B)-(A) / (A) × 100                                   | 증감사유               |
|              | 예산액   | 20,400           | 35,000   | 14,600  | 71.6   | 개소수 증가             |
| 사업목적         | <ul style="list-style-type: none"> <li>• 조성된 학교숲을 전문적으로 관리하여 도시숲 확충에 기여</li> <li>• 그린커튼(터널) 관리를 통한 열섬 현상 완화 및 미세먼지 저감에 기여하고 시민들에게 쾌적한 녹색경관 제공</li> </ul>  |                  |  |   |  |                    |
| 추진근거         | <ul style="list-style-type: none"> <li>• 도시숲 등의 조성 및 관리에 관한 법률, 수원시 도시녹화 등에 관한 조례</li> <li>• 수원시 폭염 피해 예방 조례, 수원시 미세먼지 예방 및 저감 지원조례</li> </ul>  |                  |  |   |  |                    |
| 사업내용         | <ul style="list-style-type: none"> <li>• 학교숲 조원초, 장안고 2개소(A=900㎡) 관리, 수목 및 시설물 정비 등 90여개 공종</li> <li>• 그린커튼(터널) 송림초, 정자3동 행정복지센터, 일월공원 3개소 관리 (A=490㎡), 초화식재 및 유인망 설치 등</li> </ul>                |                  |  |   |  |                    |
| 성과평가         | 성과지표  | 산출기초             |  | 단위  | 2023년 추진실적   | 2024년 추진목표         |
|              | 학교숲 유지관리  | 학교숲 관리 추진율       |  | %   | 100  | 100                |
| 사업효과         | <ul style="list-style-type: none"> <li>• 연간 전문적인 학교숲 등의 유지관리로 수원시 도시숲 환경 조성 및 확충에 기여하고, 기후변화에 적극 대응</li> </ul>  |                  |  |   |  |                    |

|              |   |                        |  |   |  |                      |
|--------------|---|------------------------|--|---|--|----------------------|
| (놀이 46)      |   | <b>어린이공원 조경 및 녹지관리</b> |  |   | 부서명(팀명)  | 장안구 공원녹지과<br>(공원관리팀) |
|              |   |                        |  |   | 담당자(연락처)   | 박주희(5994)            |
| 사업구분         | <input type="checkbox"/> 신규사업 <input checked="" type="checkbox"/> 계속사업  |                        | 사업유형   | <input type="checkbox"/> 직접 아동예산 <input checked="" type="checkbox"/> 부분 아동예산  |  |                      |
| 아동연령         | <input checked="" type="checkbox"/> 아동일반 <input type="checkbox"/> 영유아(0~6세) <input type="checkbox"/> 초등(7~12세) <input type="checkbox"/> 중·고등(13~18세)  |                        |  |   |  |                      |
| 아동특성         | <input type="checkbox"/> 저소득아동 <input type="checkbox"/> 학교밖아동 <input type="checkbox"/> 다문화아동 <input type="checkbox"/> 시설아동 <input type="checkbox"/> 장애아동 <input type="checkbox"/> 기타(한부모, 입양아동 등) |                        |  |   |  |                      |
| 아동친화영역       | <input checked="" type="checkbox"/> 놀이와 문화<br><input type="checkbox"/> 보건과 복지   |                        | <input type="checkbox"/> 참여와 존중<br><input type="checkbox"/> 교육환경 |   | <input type="checkbox"/> 안전과 보호<br><input type="checkbox"/> 가정환경 |                      |
|              |   |                        | 아동 권리  | <input type="checkbox"/> 생존권 <input type="checkbox"/> 보호권<br><input checked="" type="checkbox"/> 발달권 <input type="checkbox"/> 참여권 |  |                      |
| 예산현황<br>(천원) | 연도별   | 2023년<br>(A)           | 2024년<br>(B)   | 증감액<br>[2023년 대비 2024년<br>(B)-(A)]  | 증감율 (%)<br>(B)-(A) / (A) × 100                                   | 증감사유                 |
|              | 예산액   | 80,000                 | 130,000  | 50,000  | 62.5   | 사업통합                 |
| 사업목적         | <ul style="list-style-type: none"> <li>• 어린이공원 내 조경관리를 통한 쾌적하고 안전한 녹지공간 조성</li> </ul>   |                        |  |   |  |                      |
| 추진근거         | <ul style="list-style-type: none"> <li>• 도시공원 및 녹지 등에 관한 법률 제9조</li> </ul>  |                        |  |   |  |                      |
| 사업내용         | <ul style="list-style-type: none"> <li>• 어린이공원 조경관리(잔디·관목류 관리), 녹지조성 및 수형조절 등</li> </ul>  |                        |  |   |  |                      |
| 성과평가         | 성과지표  | 산출기초                   |  | 단위  | 2023년 추진실적   | 2024년 추진목표           |
|              | 어린이공원 조경 및 녹지관리   | 어린이공원 조경 및 녹지관리 추진율    |  | %   | 100  | 100                  |
| 사업효과         | <ul style="list-style-type: none"> <li>• 어린이공원 내 체계적인 조경관리로 이용객들에게 쾌적하고 안전한 공원 환경 제공</li> </ul>   |                        |  |   |  |                      |



|              |   |                  |  |   |  |                      |
|--------------|---|------------------|--|---|--|----------------------|
| (놀이 47)      |   | 어린이공원 시설물 관리     |  |   | 부서명(팀명)  | 장안구 공원녹지과<br>(공원관리팀) |
|              |   |                  |  |   | 담당자(연락처)   | 이은지(5995)            |
| 사업구분         | <input type="checkbox"/> 신규사업 <input checked="" type="checkbox"/> 계속사업  |                  | 사업유형   | <input checked="" type="checkbox"/> 직접 아동예산 <input type="checkbox"/> 부분 아동예산  |  |                      |
| 아동연령         | <input checked="" type="checkbox"/> 아동일반 <input type="checkbox"/> 영유아(0~6세) <input type="checkbox"/> 초등(7~12세) <input type="checkbox"/> 중·고등(13~18세)  |                  |  |   |  |                      |
| 아동특성         | <input type="checkbox"/> 저소득아동 <input type="checkbox"/> 학교밖아동 <input type="checkbox"/> 다문화아동 <input type="checkbox"/> 시설아동 <input type="checkbox"/> 장애아동 <input type="checkbox"/> 기타(한부모, 입양아동 등) |                  |  |   |  |                      |
| 아동친화영역       | <input checked="" type="checkbox"/> 놀이와 문화<br><input type="checkbox"/> 보건과 복지   |                  | <input type="checkbox"/> 참여와 존중<br><input type="checkbox"/> 교육환경 |   | <input type="checkbox"/> 안전과 보호<br><input type="checkbox"/> 가정환경 |                      |
|              |   |                  | 아동 권리  | <input type="checkbox"/> 생존권 <input type="checkbox"/> 보호권<br><input checked="" type="checkbox"/> 발달권 <input type="checkbox"/> 참여권 |  |                      |
| 예산현황<br>(천원) | 연도별   | 2023년<br>(A)     | 2024년<br>(B)   | 증감액<br>[2023년 대비 2024년<br>(B)-(A)]  | 증감율(%)<br>((B)-(A))/(A)×100                                      | 증감사유                 |
|              | 예산액   | 150,000          | 150,000  | -   | -  | -                    |
| 사업목적         | • 어린이공원 내 시설물 유지관리 및 정비를 통한 쾌적한 공원환경 제공   |                  |  |   |  |                      |
| 추진근거         | • 도시공원 및 녹지 등에 관한 법률 제9조  |                  |  |   |  |                      |
| 사업내용         | • 어린이공원 시설물 유지관리, 토사유실지 정비, 노후시설물 보수 및 교체 등<br>• 어린이공원 안전 점검 및 보수   |                  |  |   |  |                      |
| 성과평가         | 성과지표  | 산출기초             |  | 단위  | 2023년 추진실적   | 2024년 추진목표           |
|              | 어린이공원 시설물 관리  | 어린이공원 시설물 관리 추진율 |  | %   | 100  | 100                  |
| 사업효과         | • 체계적인 관리를 통한 안전한 공원시설물을 이용할 수 있는 공원 환경 제공  |                  |  |   |  |                      |

|              |   |                     |  |   |  |                      |
|--------------|---|---------------------|--|---|--|----------------------|
| (놀이 48)      |   | 어린이공원 놀이공간 위생관리     |  |   | 부서명(팀명)  | 장안구 공원녹지과<br>(공원관리팀) |
|              |   |                     |  |   | 담당자(연락처)   | 이은지(5995)            |
| 사업구분         | <input type="checkbox"/> 신규사업 <input checked="" type="checkbox"/> 계속사업  |                     | 사업유형   | <input checked="" type="checkbox"/> 직접 아동예산 <input type="checkbox"/> 부분 아동예산  |  |                      |
| 아동연령         | <input checked="" type="checkbox"/> 아동일반 <input type="checkbox"/> 영유아(0~6세) <input type="checkbox"/> 초등(7~12세) <input type="checkbox"/> 중·고등(13~18세)  |                     |  |   |  |                      |
| 아동특성         | <input type="checkbox"/> 저소득아동 <input type="checkbox"/> 학교밖아동 <input type="checkbox"/> 다문화아동 <input type="checkbox"/> 시설아동 <input type="checkbox"/> 장애아동 <input type="checkbox"/> 기타(한부모, 입양아동 등) |                     |  |   |  |                      |
| 아동친화영역       | <input checked="" type="checkbox"/> 놀이와 문화<br><input type="checkbox"/> 보건과 복지   |                     | <input type="checkbox"/> 참여와 존중<br><input type="checkbox"/> 교육환경 |   | <input type="checkbox"/> 안전과 보호<br><input type="checkbox"/> 가정환경 |                      |
|              |   |                     | 아동 권리  | <input type="checkbox"/> 생존권 <input type="checkbox"/> 보호권<br><input checked="" type="checkbox"/> 발달권 <input type="checkbox"/> 참여권 |  |                      |
| 예산현황<br>(천원) | 연도별   | 2023년<br>(A)        | 2024년<br>(B)   | 증감액<br>[2023년 대비 2024년<br>(B)-(A)]  | 증감율(%)<br>((B)-(A))/(A)×100                                      | 증감사유                 |
|              | 예산액   | 40,000              | 40,000   | -   | -  | -                    |
| 사업목적         | • 어린이공원 내 놀이시설 점검 및 위생관리를 통한 쾌적한 놀이공간 제공  |                     |  |   |  |                      |
| 추진근거         | • 도시공원 및 녹지 등에 관한 법률 제9조  |                     |  |   |  |                      |
| 사업내용         | • 놀이공간 소독, 이물질제거, 모래 보충 및 교체 등  |                     |  |   |  |                      |
| 성과평가         | 성과지표  | 산출기초                |  | 단위  | 2023년 추진실적   | 2024년 추진목표           |
|              | 어린이공원 놀이시설 위생관리   | 어린이공원 놀이시설 위생관리 추진율 |  | %   | 100  | 100                  |
| 사업효과         | • 어린이 놀이공간 위생관리로 안전하고 쾌적한 놀이 환경을 제공   |                     |  |   |  |                      |



|              |   |              |  |   |  |                      |
|--------------|---|--------------|--|---|--|----------------------|
| (놀이 49)      |   | 어린이공원 공원등 자재 |  |   | 부서명(팀명)  | 장안구 공원녹지과<br>(공원관리팀) |
|              |   |              |  |   | 담당자(연락처)   | 이정훈(5993)            |
| 사업구분         | <input type="checkbox"/> 신규사업 <input checked="" type="checkbox"/> 계속사업  |              | 사업유형   | <input type="checkbox"/> 직접 아동예산 <input checked="" type="checkbox"/> 부분 아동예산  |  |                      |
| 아동연령         | <input checked="" type="checkbox"/> 아동일반 <input type="checkbox"/> 영유아(0~6세) <input type="checkbox"/> 초등(7~12세) <input type="checkbox"/> 중·고등(13~18세)  |              |  |   |  |                      |
| 아동특성         | <input type="checkbox"/> 저소득아동 <input type="checkbox"/> 학교밖아동 <input type="checkbox"/> 다문화아동 <input type="checkbox"/> 시설아동 <input type="checkbox"/> 장애아동 <input type="checkbox"/> 기타(한부모, 입양아동 등) |              |  |   |  |                      |
| 아동친화영역       | <input checked="" type="checkbox"/> 놀이와 문화<br><input type="checkbox"/> 보건과 복지   |              | <input type="checkbox"/> 참여와 존중<br><input type="checkbox"/> 교육환경 |   | <input type="checkbox"/> 안전과 보호<br><input type="checkbox"/> 가정환경 |                      |
|              |   |              | 아동 권리  | <input type="checkbox"/> 생존권 <input type="checkbox"/> 보호권<br><input checked="" type="checkbox"/> 발달권 <input type="checkbox"/> 참여권 |  |                      |
| 예산현황<br>(천원) | 연도별   | 2023년<br>(A) | 2024년<br>(B)   | 증감액<br>[2023년 대비 2024년<br>(B)-(A)]  | 증감율(%)<br>((B)-(A))/(A)×100                                      | 증감사유                 |
|              | 예산액   | 10,000       | 10,000   | -   | -  | -                    |
| 사업목적         | • 어린이공원 공원등 유지보수에 필요한 자재를 구입하여 필요 시 신속하게 보수하고자 함  |              |  |   |  |                      |
| 추진근거         | • 도시공원 및 녹지 등에 관한 법률 제9조  |              |  |   |  |                      |
| 사업내용         | • 어린이공원등 유지보수용 자재구입   |              |  |   |  |                      |
| 성과평가         | 성과지표  | 산출기초         |  | 단위  | 2023년 추진실적   | 2024년 추진목표           |
|              | 어린이공원 공원등 자재  | 어린이공원 공원등 자재 |  | %   | 100  | 100                  |
| 사업효과         | • 어린이공원에 필요한 자재를 신속히 구입하여 공원 이용객들에게 불편함이 없는 공원 환경 제공  |              |  |   |  |                      |

|              |   |                |  |   |  |                      |
|--------------|---|----------------|--|---|--|----------------------|
| (놀이 50)      |   | 어린이공원 전기시설물 관리 |  |   | 부서명(팀명)  | 장안구 공원녹지과<br>(공원관리팀) |
|              |   |                |  |   | 담당자(연락처)   | 이정훈(5993)            |
| 사업구분         | <input type="checkbox"/> 신규사업 <input checked="" type="checkbox"/> 계속사업  |                | 사업유형   | <input type="checkbox"/> 직접 아동예산 <input checked="" type="checkbox"/> 부분 아동예산  |  |                      |
| 아동연령         | <input checked="" type="checkbox"/> 아동일반 <input type="checkbox"/> 영유아(0~6세) <input type="checkbox"/> 초등(7~12세) <input type="checkbox"/> 중·고등(13~18세)  |                |  |   |  |                      |
| 아동특성         | <input type="checkbox"/> 저소득아동 <input type="checkbox"/> 학교밖아동 <input type="checkbox"/> 다문화아동 <input type="checkbox"/> 시설아동 <input type="checkbox"/> 장애아동 <input type="checkbox"/> 기타(한부모, 입양아동 등) |                |  |   |  |                      |
| 아동친화영역       | <input checked="" type="checkbox"/> 놀이와 문화<br><input type="checkbox"/> 보건과 복지   |                | <input type="checkbox"/> 참여와 존중<br><input type="checkbox"/> 교육환경 |   | <input type="checkbox"/> 안전과 보호<br><input type="checkbox"/> 가정환경 |                      |
|              |   |                | 아동 권리  | <input type="checkbox"/> 생존권 <input type="checkbox"/> 보호권<br><input checked="" type="checkbox"/> 발달권 <input type="checkbox"/> 참여권 |  |                      |
| 예산현황<br>(천원) | 연도별   | 2023년<br>(A)   | 2024년<br>(B)   | 증감액<br>[2023년 대비 2024년<br>(B)-(A)]  | 증감율(%)<br>((B)-(A))/(A)×100                                      | 증감사유                 |
|              | 예산액   | 50,000         | 50,000   | -   | -  | -                    |
| 사업목적         | • 공원 전기시설물 유지관리로 시민들에게 편의 증진 및 안전한 공원 환경 조성   |                |  |   |  |                      |
| 추진근거         | • 도시공원 및 녹지 등에 관한 법률 제9조  |                |  |   |  |                      |
| 사업내용         | • 어린이공원등 유지관리   |                |  |   |  |                      |
| 성과평가         | 성과지표  | 산출기초           |  | 단위  | 2023년 추진실적   | 2024년 추진목표           |
|              | 어린이공원 전기시설물 관리  | 어린이공원 전기시설물 관리 |  | %   | 100  | 100                  |
| 사업효과         | • 노후된 어린이공원 등주 교체를 통한 안전한 공원 환경 제공  |                |  |   |  |                      |

|              |   |                         |  |  |   |                      |
|--------------|---|-------------------------|--|--|---|----------------------|
| (놀이 51)      |   | 어린이공원 노후 공원등주 교체        |  |  | 부서명(팀명)   | 장안구 공원녹지과<br>(공원관리팀) |
|              |   |                         |  |  | 담당자(연락처)  | 이정훈(5993)            |
| 사업구분         | <input type="checkbox"/> 신규사업 <input checked="" type="checkbox"/> 계속사업  |                         | 사업유형   | <input type="checkbox"/> 직접 아동예산 <input checked="" type="checkbox"/> 부분 아동예산 |   |                      |
| 아동연령         | <input checked="" type="checkbox"/> 아동일반 <input type="checkbox"/> 영유아(0~6세) <input type="checkbox"/> 초등(7~12세) <input type="checkbox"/> 중·고등(13~18세)  |                         |  |  |   |                      |
| 아동특성         | <input type="checkbox"/> 저소득아동 <input type="checkbox"/> 학교밖아동 <input type="checkbox"/> 다문화아동 <input type="checkbox"/> 시설아동 <input type="checkbox"/> 장애아동 <input type="checkbox"/> 기타(한부모, 입양아동 등) |                         |  |  |   |                      |
| 아동친화영역       | <input checked="" type="checkbox"/> 놀이와 문화<br><input type="checkbox"/> 보건과 복지   |                         | <input type="checkbox"/> 참여와 존중<br><input type="checkbox"/> 교육환경 |  | <input type="checkbox"/> 안전과 보호<br><input type="checkbox"/> 가정환경  |                      |
|              |   |                         | 아동 권리  |  | <input type="checkbox"/> 생존권 <input type="checkbox"/> 보호권<br><input checked="" type="checkbox"/> 발달권 <input type="checkbox"/> 참여권 |                      |
| 예산현황<br>(천원) | 연도별   | 2023년<br>(A)            | 2024년<br>(B)   | 증감액<br>[2023년 대비 2024년<br>(B)-(A)]   | 증감율(%)<br>((B)-(A))/(A)×100   | 증감사유                 |
|              | 예산액   | 20,000                  | 20,000   | -  | -   | -                    |
| 사업목적         | • 노후된 공원등주 교체를 통한 공원 미관저해 요소를 제거하고 안전사고 미연에 방지 필요   |                         |  |  |   |                      |
| 추진근거         | • 도시공원 및 녹지 등에 관한 법률 제9조  |                         |  |  |   |                      |
| 사업내용         | • 어린이공원 등주 교체   |                         |  |  |   |                      |
| 성과평가         | 성과지표  | 산출기초                    |  | 단위   | 2023년 추진실적  | 2024년 추진목표           |
|              | 어린이공원 노후<br>공원등주 교체   | 어린이공원 노후 공원등주<br>교체 추진율 |  | %  | 100   | 100                  |
| 사업효과         | • 노후된 어린이공원 등주 교체를 통한 안전한 공원 환경 제공  |                         |  |  |   |                      |

|              |   |                           |   |  |   |                      |
|--------------|---|---------------------------|---|--|---|----------------------|
| (놀이 52)      |   | 어린이공원 노후 분전반 교체           |   |  | 부서명(팀명)   | 장안구 공원녹지과<br>(공원관리팀) |
|              |   |                           |   |  | 담당자(연락처)  | 이정훈(5993)            |
| 사업구분         | <input type="checkbox"/> 신규사업 <input checked="" type="checkbox"/> 계속사업  |                           | 사업유형  | <input type="checkbox"/> 직접 아동예산 <input checked="" type="checkbox"/> 부분 아동예산 |   |                      |
| 아동연령         | <input checked="" type="checkbox"/> 아동일반 <input type="checkbox"/> 영유아(0~6세) <input type="checkbox"/> 초등(7~12세) <input type="checkbox"/> 중·고등(13~18세)  |                           |   |  |   |                      |
| 아동특성         | <input type="checkbox"/> 저소득아동 <input type="checkbox"/> 학교밖아동 <input type="checkbox"/> 다문화아동 <input type="checkbox"/> 시설아동 <input type="checkbox"/> 장애아동 <input type="checkbox"/> 기타(한부모, 입양아동 등) |                           |   |  |   |                      |
| 아동친화영역       | <input checked="" type="checkbox"/> 놀이와 여가<br><input type="checkbox"/> 보건과 사회서비스  |                           | <input type="checkbox"/> 참여와 시민권<br><input type="checkbox"/> 교육환경 |  | <input type="checkbox"/> 안전과 보호<br><input type="checkbox"/> 가정환경  |                      |
|              |   |                           | 아동 권리   |  | <input type="checkbox"/> 생존권 <input type="checkbox"/> 보호권<br><input checked="" type="checkbox"/> 발달권 <input type="checkbox"/> 참여권 |                      |
| 예산현황<br>(천원) | 연도별   | 2023<br>(A)               | 2024<br>(B)   | 증감액<br>[2023 대비 2024년<br>(B)-(A)]  | 증감율(%)<br>((B)-(A))/(A)×100   | 증감사유                 |
|              | 예산액   | 15,000                    | 15,000  | -  | -   | -                    |
| 사업목적         | • 공원 내 노후된 공원등 분전함을 교체하여 밝고 안전한 공원을 유지하고자 함   |                           |   |  |   |                      |
| 추진근거         | • 도시공원 및 녹지 등에 관한 법률 제9조  |                           |   |  |   |                      |
| 사업내용         | • 노후된 공원등 분전함 3개소 교체  |                           |   |  |   |                      |
| 성과평가         | 성과지표  | 산출기초                      |   | 단위   | 2023년 추진실적  | 2024년 추진목표           |
|              | 노후 분전함 교체   | 안전사고 예방을 위하여 노후<br>분전함 교체 |   | %  | 100   | 100                  |
| 사업효과         | • 어린이공원을 이용하는 시민들의 야간 안전사고를 미연에 방지  |                           |   |  |   |                      |

|              |   |                   |  |   |  |                      |
|--------------|---|-------------------|--|---|--|----------------------|
| (놀이 53)      |   | 어린이공원 청소관리        |  |   | 부서명(팀명)  | 장안구 공원녹지과<br>(공원관리팀) |
|              |   |                   |  |   | 담당자(연락처)   | 곽은민(5932)            |
| 사업구분         | <input type="checkbox"/> 신규사업 <input checked="" type="checkbox"/> 계속사업  |                   | 사업유형   | <input type="checkbox"/> 직접 아동예산 <input checked="" type="checkbox"/> 부분 아동예산  |  |                      |
| 아동연령         | <input checked="" type="checkbox"/> 아동일반 <input type="checkbox"/> 영유아(0~6세) <input type="checkbox"/> 초등(7~12세) <input type="checkbox"/> 중·고등(13~18세)  |                   |  |   |  |                      |
| 아동특성         | <input type="checkbox"/> 저소득아동 <input type="checkbox"/> 학교밖아동 <input type="checkbox"/> 다문화아동 <input type="checkbox"/> 시설아동 <input type="checkbox"/> 장애아동 <input type="checkbox"/> 기타(한부모, 입양아동 등) |                   |  |   |  |                      |
| 아동친화영역       | <input checked="" type="checkbox"/> 놀이와 문화<br><input type="checkbox"/> 보건과 복지   |                   | <input type="checkbox"/> 참여와 존중<br><input type="checkbox"/> 교육환경 |   | <input type="checkbox"/> 안전과 보호<br><input type="checkbox"/> 가정환경 |                      |
|              |   |                   | 아동권리   | <input type="checkbox"/> 생존권 <input type="checkbox"/> 보호권<br><input checked="" type="checkbox"/> 발달권 <input type="checkbox"/> 참여권 |  |                      |
| 예산현황<br>(천원) | 연도별   | 2023년<br>(A)      | 2024년<br>(B)   | 증감액<br>[2023년 대비 2024년<br>(B)-A)  | 증감율 (%)<br>((B)-(A)) / (A) × 100                                 | 증감사유                 |
|              | 예산액   | 600,000           | 550,000  | △50,000   | △8.3   | 일부 구역<br>민간위탁 추진     |
| 사업목적         | • 어린이공원 및 공중화장실 청소관리를 통한 쾌적한 공원 환경 제공   |                   |  |   |  |                      |
| 추진근거         | • 도시공원 및 녹지등에 관한 법률 제9조   |                   |  |   |  |                      |
| 사업내용         | • 어린이공원 청소  |                   |  |   |  |                      |
| 성과평가         | 성과지표  | 산출기초              |  | 단위  | 2023년 추진실적   | 2024년 추진목표           |
|              | 어린이공원<br>청소관리   | 어린이공원 청소관리<br>추진율 |  | %   | 100  | 100                  |
| 사업효과         | • 공원 및 공중화장실 청결 관리를 통한 깨끗한 공원이미지 제고   |                   |  |   |  |                      |

|              |   |              |  |   |  |                         |
|--------------|---|--------------|--|---|--|-------------------------|
| (놀이 54)      |   | 상자텃밭 조성사업    |  |   | 부서명(팀명)  | 권선구 경제교통과<br>(산업팀)      |
|              |   |              |  |   | 담당자(연락처)   | 전한술(6373)               |
| 사업구분         | <input type="checkbox"/> 신규사업 <input checked="" type="checkbox"/> 계속사업  |              | 사업유형   | <input type="checkbox"/> 직접 아동예산 <input checked="" type="checkbox"/> 부분 아동예산  |  |                         |
| 아동연령         | <input type="checkbox"/> 아동일반 <input type="checkbox"/> 영유아(0~6세) <input checked="" type="checkbox"/> 초등(7~12세) <input type="checkbox"/> 중·고등(13~18세)  |              |  |   |  |                         |
| 아동특성         | <input type="checkbox"/> 저소득아동 <input type="checkbox"/> 학교밖아동 <input type="checkbox"/> 다문화아동 <input type="checkbox"/> 시설아동 <input type="checkbox"/> 장애아동 <input type="checkbox"/> 기타(한부모, 입양아동 등) |              |  |   |  |                         |
| 아동친화영역       | <input checked="" type="checkbox"/> 놀이와 문화<br><input type="checkbox"/> 보건과 복지   |              | <input type="checkbox"/> 참여와 존중<br><input type="checkbox"/> 교육환경 |   | <input type="checkbox"/> 안전과 보호<br><input type="checkbox"/> 가정환경 |                         |
|              |   |              | 아동권리   | <input type="checkbox"/> 생존권 <input type="checkbox"/> 보호권<br><input checked="" type="checkbox"/> 발달권 <input type="checkbox"/> 참여권 |  |                         |
| 예산현황<br>(천원) | 연도별   | 2023년<br>(A) | 2024년<br>(B)   | 증감액<br>[2023년 대비 2024년<br>(B)-A)  | 증감율 (%)<br>((B)-(A)) / (A) × 100                                 | 증감사유                    |
|              | 예산액   | 3,000        | 5,000  | 2,000   | 66.7   | 학생들의<br>농업체험<br>기회제공 확산 |
| 사업목적         | • 학생들이 작물재배 및 수확을 경험하고 농업의 가치를 배울 수 있는 기회 제공  |              |  |   |  |                         |
| 추진근거         | • 「도시농업의 육성 및 지원에 관한 법률」 제3조, 8조<br>• 「수원시 도시생태농업 육성 조례」 제2조, 제11조  |              |  |   |  |                         |
| 사업내용         | • 권선구 내 초등학교를 대상으로 텃밭 신청접수 및 선정<br>• 학교에 텃밭상자, 모종, 퇴비 등 자재 지원 및 텃밭 관리 지도점검  |              |  |   |  |                         |
| 성과평가         | 성과지표  | 산출기초         |  | 단위  | 2023년 추진실적   | 2024년 추진목표              |
|              | 상자텃밭 조성물품 지원  | 지원 개소        |  | 개소  | 7  | 10                      |
| 사업효과         | • 학생들의 농업체험 기회제공 및 정서안정 기여<br>• 상자텃밭 조성을 통해 도심지역 녹색공간 제공 및 도시농업 확산  |              |  |   |  |                         |

|              |   |                 |  |   |  |                       |
|--------------|---|-----------------|--|---|--|-----------------------|
| (놀이 55)      |   | 올림픽공원 등 물놀이장 운영 |  |   | 부서명(팀명)  | 권선구 공원녹지과<br>(공원관리2팀) |
|              |   |                 |  |   | 담당자(연락처)   | 이화정(6160)             |
| 사업구분         | <input type="checkbox"/> 신규사업 <input checked="" type="checkbox"/> 계속사업  |                 | 사업유형   | <input checked="" type="checkbox"/> 직접 아동예산 <input type="checkbox"/> 부분 아동예산  |  |                       |
| 아동연령         | <input checked="" type="checkbox"/> 아동일반 <input type="checkbox"/> 영유아(0~6세) <input type="checkbox"/> 초등(7~12세) <input type="checkbox"/> 중·고등(13~18세)  |                 |  |   |  |                       |
| 아동특성         | <input type="checkbox"/> 저소득아동 <input type="checkbox"/> 학교밖아동 <input type="checkbox"/> 다문화아동 <input type="checkbox"/> 시설아동 <input type="checkbox"/> 장애아동 <input type="checkbox"/> 기타(한부모, 입양아동 등) |                 |  |   |  |                       |
| 아동친화영역       | <input checked="" type="checkbox"/> 놀이와 문화<br><input type="checkbox"/> 보건과 복지   |                 | <input type="checkbox"/> 참여와 존중<br><input type="checkbox"/> 교육환경 |   | <input type="checkbox"/> 안전과 보호<br><input type="checkbox"/> 가정환경 |                       |
|              |   |                 | 아동 권리  | <input type="checkbox"/> 생존권 <input type="checkbox"/> 보호권<br><input checked="" type="checkbox"/> 발달권 <input type="checkbox"/> 참여권 |  |                       |
| 예산현황<br>(천원) | 연도별   | 2023년<br>(A)    | 2024년<br>(B)   | 증감액<br>[2023년 대비 2024년<br>(B)-(A)]  | 증감율(%)<br>((B)-(A))/(A)×100                                      | 증감사유                  |
|              | 예산액   | 102,480         | 102,480  | 0   | 0  |                       |
| 사업목적         | • 여름철 아동을 위한 물놀이장 운영으로 가족참여형 오락·여가공간 제공   |                 |  |   |  |                       |
| 추진근거         | • 수원시 도시공원 및 녹지 등에 관한 조례 제6조  |                 |  |   |  |                       |
| 사업내용         | • 물놀이시설 운영 및 그늘막 임차 등   |                 |  |   |  |                       |
| 성과평가         | 성과지표  | 산출기초            |  | 단위  | 2023년 추진실적   | 2024년 추진목표            |
|              | 올림픽공원 등 물놀이장 운영   | 예산 집행률          |  | %   | 97   | 97                    |
| 사업효과         | • 안전하고 쾌적한 공원 내 물놀이시설 제공  |                 |  |   |  |                       |

|              |   |                       |  |   |  |                    |
|--------------|---|-----------------------|--|---|--|--------------------|
| (놀이 56)      |   | 학교숲 유지관리              |  |   | 부서명(팀명)  | 권선구 공원녹지과<br>(조경팀) |
|              |   |                       |  |   | 담당자(연락처)   | 이은솔(6191)          |
| 사업구분         | <input type="checkbox"/> 신규사업 <input checked="" type="checkbox"/> 계속사업  |                       | 사업유형   | <input checked="" type="checkbox"/> 직접 아동예산 <input type="checkbox"/> 부분 아동예산  |  |                    |
| 아동연령         | <input type="checkbox"/> 아동일반 <input type="checkbox"/> 영유아(0~6세) <input checked="" type="checkbox"/> 초등(7~12세) <input checked="" type="checkbox"/> 중·고등(13~18세)                                   |                       |  |   |  |                    |
| 아동특성         | <input type="checkbox"/> 저소득아동 <input type="checkbox"/> 학교밖아동 <input type="checkbox"/> 다문화아동 <input type="checkbox"/> 시설아동 <input type="checkbox"/> 장애아동 <input type="checkbox"/> 기타(한부모, 입양아동 등) |                       |  |   |  |                    |
| 아동친화영역       | <input checked="" type="checkbox"/> 놀이와 문화<br><input type="checkbox"/> 보건과 복지   |                       | <input type="checkbox"/> 참여와 존중<br><input type="checkbox"/> 교육환경 |   | <input type="checkbox"/> 안전과 보호<br><input type="checkbox"/> 가정환경 |                    |
|              |   |                       | 아동 권리  | <input type="checkbox"/> 생존권 <input type="checkbox"/> 보호권<br><input type="checkbox"/> 발달권 <input checked="" type="checkbox"/> 참여권 |  |                    |
| 예산현황<br>(천원) | 연도별   | 2023년<br>(A)          | 2024년<br>(B)   | 증감액<br>[2023년 대비 2024년<br>(B)-(A)]  | 증감율(%)<br>((B)-(A))/(A)×100                                      | 증감사유               |
|              | 예산액   | 20,000                | 20,000   | -   | -  | -                  |
| 사업목적         | • 관내 조성된 학교숲의 연중 관리를 통하여 쾌적한 배움터 조성 및 건강한 녹지축 구축  |                       |  |   |  |                    |
| 추진근거         | • 「수원시 아동친화도시 조성에 관한 조례」 제3조 및 제4조<br>• 「수원시 도시녹화 등에 관한 조례」 제25조  |                       |  |   |  |                    |
| 사업내용         | • 학교 숲 내 연간 조경관리 1식(예·제초, 잔디깎기, 시비, 관목 전정 등 조경관리)<br>• 학교 숲 내 시설물 관리 1식(파고라, 벤치, 운동기구 등 정비)   |                       |  |   |  |                    |
| 성과평가         | 성과지표  | 산출기초                  |  | 단위  | 2023년 추진실적   | 2024년 추진목표         |
|              | 사업 추진률  | 완료사업건수/목표사업건수<br>*100 |  | %   | 100  | 100                |
| 사업효과         | • 학교숲 조성지 연중 조경관리를 통한 쾌적한 녹지대 제공<br>• 학교숲 조성지 내 시설물의 즉각적인 보수를 통한 신속한 민원 처리 및 유지관리   |                       |  |   |  |                    |

|              |   |              |  |   |  |                       |
|--------------|---|--------------|--|---|--|-----------------------|
| (놀이 57)      |   | 어린이공원 관리     |  |   | 부서명(팀명)  | 권선구 공원녹지과<br>(공원관리2팀) |
|              |   |              |  |   | 담당자(연락처)   | 김다슬(6194)             |
| 사업구분         | <input type="checkbox"/> 신규사업 <input checked="" type="checkbox"/> 계속사업  |              | 사업유형   | <input type="checkbox"/> 직접 아동예산 <input checked="" type="checkbox"/> 부분 아동예산  |  |                       |
| 아동연령         | <input checked="" type="checkbox"/> 아동일반 <input type="checkbox"/> 영유아(0~6세) <input type="checkbox"/> 초등(7~12세) <input type="checkbox"/> 중·고등(13~18세)  |              |  |   |  |                       |
| 아동특성         | <input type="checkbox"/> 저소득아동 <input type="checkbox"/> 학교밖아동 <input type="checkbox"/> 다문화아동 <input type="checkbox"/> 시설아동 <input type="checkbox"/> 장애아동 <input type="checkbox"/> 기타(한부모, 입양아동 등) |              |  |   |  |                       |
| 아동친화영역       | <input checked="" type="checkbox"/> 놀이와 문화<br><input type="checkbox"/> 보건과 복지   |              | <input type="checkbox"/> 참여와 존중<br><input type="checkbox"/> 교육환경 |   | <input type="checkbox"/> 안전과 보호<br><input type="checkbox"/> 가정환경 |                       |
|              |   |              | 아동 권리  | <input type="checkbox"/> 생존권 <input type="checkbox"/> 보호권<br><input checked="" type="checkbox"/> 발달권 <input type="checkbox"/> 참여권 |  |                       |
| 예산현황<br>(천원) | 연도별   | 2023년<br>(A) | 2024년<br>(B)   | 증감액<br>[2023년 대비 2024년<br>(B)-(A)]  | 증감율(%)<br>((B)-(A))/(A)×100                                      | 증감사유                  |
|              | 예산액   | 1,868,000    | 1,944,000  | 76,000  | 4.1  | 사업대상지 증가              |
| 사업목적         | • 어린이공원 연간 유지관리 사업 추진을 통한 안전하고 쾌적한 공원 이용환경 제공   |              |  |   |  |                       |
| 추진근거         | • 도시공원 및 녹지 등에 관한 법률 제19조 및 같은 법 시행규칙 제9조<br>• 수원시 도시공원 및 녹지 등에 관한 조례 제6조   |              |  |   |  |                       |
| 사업내용         | • 어린이공원 고사목 제거, 수목 식재 등 녹지 정비<br>• 어린이공원 시설물, 공원등 유지 관리, 청소 관리 등  |              |  |   |  |                       |
| 성과평가         | 성과지표  | 산출기초         |  | 단위  | 2023년 추진실적   | 2024년 추진목표            |
|              | 어린이공원 관리  | 예산 집행률       |  | %   | 97   | 97                    |
| 사업효과         | • 어린이공원 조경 및 녹지관리로 어린이들에게 도심 속 자연 교육공간 제공 및 어린이 정서함양에 기여<br>• 어린이공원 시설물의 유지관리 및 정비 등 안전한 공원시설 환경 유지   |              |  |   |  |                       |

|              |  |              |  |   |  |                    |
|--------------|--|--------------|--|---|--|--------------------|
| (놀이 58)      |  | 텃밭조성         |  |   | 부서명(팀명)  | 팔달구 경제교통과<br>(산업팀) |
|              |  |              |  |   | 담당자(연락처)   | 김현아(7072)          |
| 사업구분         | <input type="checkbox"/> 신규사업 <input checked="" type="checkbox"/> 계속사업   |              | 사업유형   | <input checked="" type="checkbox"/> 직접 아동예산 <input type="checkbox"/> 부분 아동예산  |  |                    |
| 아동연령         | <input type="checkbox"/> 아동일반 <input type="checkbox"/> 영유아(0~6세) <input checked="" type="checkbox"/> 초등(7~12세) <input type="checkbox"/> 중·고등(13~18세)   |              |  |   |  |                    |
| 아동특성         | <input type="checkbox"/> 저소득아동 <input type="checkbox"/> 학교밖아동 <input type="checkbox"/> 다문화아동 <input checked="" type="checkbox"/> 시설아동 <input type="checkbox"/> 장애아동 <input type="checkbox"/> 기타(한부모, 입양아동 등) |              |  |   |  |                    |
| 아동친화영역       | <input checked="" type="checkbox"/> 놀이와 문화<br><input type="checkbox"/> 보건과 복지  |              | <input type="checkbox"/> 참여와 존중<br><input type="checkbox"/> 교육환경 |   | <input type="checkbox"/> 안전과 보호<br><input type="checkbox"/> 가정환경 |                    |
|              |  |              | 아동 권리  | <input type="checkbox"/> 생존권 <input type="checkbox"/> 보호권<br><input checked="" type="checkbox"/> 발달권 <input type="checkbox"/> 참여권 |  |                    |
| 예산현황<br>(천원) | 연도별  | 2023년<br>(A) | 2024년<br>(B)   | 증감액<br>[2023년 대비 2024년<br>(B)-(A)]  | 증감율(%)<br>((B)-(A))/(A)×100                                      | 증감사유               |
|              | 예산액  | 5,000        | 5,000  | -   | -  | -                  |
| 사업목적         | • 아동에게 작물 생육체험을 제공하여 정서적 안정 도모   |              |  |   |  |                    |
| 추진근거         | • 「도시농업의 육성 및 지원에 관한 법률」 제3조<br>• 「수원시 도시생태농업 육성 조례」 제11조  |              |  |   |  |                    |
| 사업내용         | • 관내 초등학교 등 시설에 텃밭상자, 상토, 퇴비, 모종 물품 지원   |              |  |   |  |                    |
| 성과평가         | 성과지표   | 산출기초         |  | 단위  | 2023년 추진실적   | 2024년 추진목표         |
|              | 상자텃밭 지원  | 지원 개소        |  | 개소  | 10   | 5                  |
| 사업효과         | • 작물을 공동으로 재배하여 건강한 먹거리 관심 증대 및 공동체 의식 함양  |              |  |   |  |                    |

|              |   |                  |  |   |  |                    |
|--------------|---|------------------|--|---|--|--------------------|
| (놀이 59)      |   | <b>학교숲 유지관리</b>  |  |   | 부서명(팀명)  | 팔달구청 원녹지과<br>(조경팀) |
|              |   |                  |  |   | 담당자(연락처)   | 황정민(7033)          |
| 사업구분         | <input type="checkbox"/> 신규사업 <input checked="" type="checkbox"/> 계속사업  |                  | 사업유형   | <input checked="" type="checkbox"/> 직접 아동예산 <input type="checkbox"/> 부분 아동예산  |  |                    |
| 아동연령         | <input type="checkbox"/> 아동일반 <input type="checkbox"/> 영유아(0~6세) <input checked="" type="checkbox"/> 초등(7~12세) <input checked="" type="checkbox"/> 중·고등(13~18세)                                   |                  |  |   |  |                    |
| 아동특성         | <input type="checkbox"/> 저소득아동 <input type="checkbox"/> 학교밖아동 <input type="checkbox"/> 다문화아동 <input type="checkbox"/> 시설아동 <input type="checkbox"/> 장애아동 <input type="checkbox"/> 기타(한부모, 입양아동 등) |                  |  |   |  |                    |
| 아동친화영역       | <input checked="" type="checkbox"/> 놀이와 문화<br><input type="checkbox"/> 보건과 복지   |                  | <input type="checkbox"/> 참여와 존중<br><input type="checkbox"/> 교육환경 |   | <input type="checkbox"/> 안전과 보호<br><input type="checkbox"/> 가정환경 |                    |
|              |   |                  | 아동 권리  | <input type="checkbox"/> 생존권 <input type="checkbox"/> 보호권<br><input checked="" type="checkbox"/> 발달권 <input type="checkbox"/> 참여권 |  |                    |
| 예산현황<br>(천원) | 연도별   | 2023년<br>(A)     | 2024년<br>(B)   | 증감액<br>[2023년 대비 2024년<br>(B)-(A)]  | 증감율 (%)<br>((B)-(A)) / (A) × 100                                 | 증감사유               |
|              | 예산액   | 30,000           | 30,000   | -   | -  | -                  |
| 사업목적         | • 학교 복지 증진의 일환으로 조성한 학교숲의 전문적, 효율적 관리 도모  |                  |  |   |  |                    |
| 추진근거         | • 수원시 아동친화도시 조성에 관한 조례 제3조 및 제4조  |                  |  |   |  |                    |
| 사업내용         | • 관내 조성된 학교숲의 연중 녹지 유지관리와 시설물 보수를 통해 학생들의 학교숲 이용에 불편함이 없도록 쾌적하고 안전한 환경 조성   |                  |  |   |  |                    |
| 성과평가         | 성과지표  | 산출기초             |  | 단위  | 2023년 추진실적   | 2024년 추진목표         |
|              | 예산 집행률  | 집행액/예산액 × 100(%) |  | %   | 92   | 95                 |
| 사업효과         | • 학생 및 지역주민에게 녹색환경 및 쾌적하고 안전한 환경 제공   |                  |  |   |  |                    |

|              |   |                    |  |   |  |                      |
|--------------|---|--------------------|--|---|--|----------------------|
| (놀이 60)      |   | <b>어린이공원 관리 운영</b> |  |   | 부서명(팀명)  | 팔달구 공원녹지과<br>(공원관리팀) |
|              |   |                    |  |   | 담당자(연락처)   | 권윤영(7043)            |
| 사업구분         | <input type="checkbox"/> 신규사업 <input checked="" type="checkbox"/> 계속사업  |                    | 사업유형   | <input type="checkbox"/> 직접 아동예산 <input checked="" type="checkbox"/> 부분 아동예산  |  |                      |
| 아동연령         | <input checked="" type="checkbox"/> 아동일반 <input type="checkbox"/> 영유아(0~6세) <input type="checkbox"/> 초등(7~12세) <input type="checkbox"/> 중·고등(13~18세)  |                    |  |   |  |                      |
| 아동특성         | <input type="checkbox"/> 저소득아동 <input type="checkbox"/> 학교밖아동 <input type="checkbox"/> 다문화아동 <input type="checkbox"/> 시설아동 <input type="checkbox"/> 장애아동 <input type="checkbox"/> 기타(한부모, 입양아동 등) |                    |  |   |  |                      |
| 아동친화영역       | <input checked="" type="checkbox"/> 놀이와 문화<br><input type="checkbox"/> 보건과 복지   |                    | <input type="checkbox"/> 참여와 존중<br><input type="checkbox"/> 교육환경 |   | <input type="checkbox"/> 안전과 보호<br><input type="checkbox"/> 가정환경 |                      |
|              |   |                    | 아동 권리  | <input type="checkbox"/> 생존권 <input type="checkbox"/> 보호권<br><input checked="" type="checkbox"/> 발달권 <input type="checkbox"/> 참여권 |  |                      |
| 예산현황<br>(천원) | 연도별   | 2023년<br>(A)       | 2024년<br>(B)   | 증감액<br>[2023년 대비 2024년<br>(B)-(A)]  | 증감율 (%)<br>((B)-(A)) / (A) × 100                                 | 증감사유                 |
|              | 예산액   | 106,552            | 102,552  | △4,000  | △3.8   | 시 재정 여건에 따른 예산 삭감    |
| 사업목적         | • 어린이공원을 쾌적하고 편리하게 이용할 수 있도록 관리 운영  |                    |  |   |  |                      |
| 추진근거         | • 수원시 아동친화도시 조성에 관한 조례 제3조 및 제4조  |                    |  |   |  |                      |
| 사업내용         | • 어린이공원 내 소모품 구입, 공원이용 현수막 제작 구입, 놀이시설 안전관리 검사 수수료 등<br>• 어린이공원 및 소공원 내 전기, 상하수도 요금 납부 및 화장실 유지관리를 위한 공공운영비<br>• 노인 및 주민참여형 관리시스템을 도입하며 공원청소 및 안전점검 등 공원 민간위탁 관리 추진                               |                    |  |   |  |                      |
| 성과평가         | 성과지표  | 산출기초               |  | 단위  | 2023년 추진실적   | 2024년 추진목표           |
|              | 예산 집행률  | 집행액/예산액 × 100(%)   |  | %   | 95   | 95                   |
| 사업효과         | • 어린이공원 관리에 필요한 홍보물 제작, 공공요금 및 법적의무 검사수수료 납부, 민간위탁 공원 청소 관리로 안전하고 쾌적한 아동친화도시 구현   |                    |  |   |  |                      |

|              |   |                  |  |  |   |                      |
|--------------|---|------------------|--|--|---|----------------------|
| (놀이 61)      |   | 어린이공원 유지관리       |  |  | 부서명(팀명)   | 팔달구 공원녹지과<br>(공원관리팀) |
|              |   |                  |  |  | 담당자(연락처)  | 이혜인(7042)            |
| 사업구분         | <input type="checkbox"/> 신규사업 <input checked="" type="checkbox"/> 계속사업  |                  | 사업유형   | <input type="checkbox"/> 직접 아동예산 <input checked="" type="checkbox"/> 부분 아동예산 |   |                      |
| 아동연령         | <input checked="" type="checkbox"/> 아동일반 <input type="checkbox"/> 영유아(0~6세) <input type="checkbox"/> 초등(7~12세) <input type="checkbox"/> 중·고등(13~18세)  |                  |  |  |   |                      |
| 아동특성         | <input type="checkbox"/> 저소득아동 <input type="checkbox"/> 학교밖아동 <input type="checkbox"/> 다문화아동 <input type="checkbox"/> 시설아동 <input type="checkbox"/> 장애아동 <input type="checkbox"/> 기타(한부모, 입양아동 등) |                  |  |  |   |                      |
| 아동친화<br>영역   | <input checked="" type="checkbox"/> 놀이와 문화<br><input type="checkbox"/> 보건과 복지   |                  | <input type="checkbox"/> 참여와 존중<br><input type="checkbox"/> 교육환경 |  | <input type="checkbox"/> 안전과 보호<br><input type="checkbox"/> 가정환경  |                      |
|              |   |                  | 아동<br>권리   |  | <input type="checkbox"/> 생존권 <input type="checkbox"/> 보호권<br><input checked="" type="checkbox"/> 발달권 <input type="checkbox"/> 참여권 |                      |
| 예산현황<br>(천원) | 연도별   | 2023년<br>(A)     | 2024년<br>(B)   | 증감액<br>[2023년 대비 2024년<br>(B)-(A)]   | 증감율 (%)<br>((B)-(A))/(A)×100  | 증감사유                 |
|              | 예산액   | 401,500          | 349,700  | △51,800  | △12.9   | 시 재정 여건에 따른<br>예산 삭감 |
| 사업목적         | • 어린이공원 유지관리를 통하여 쾌적하고 안전한 공원환경 제공  |                  |  |  |   |                      |
| 추진근거         | • 수원시 아동친화도시 조성에 관한 조례 제3조 및 제4조  |                  |  |  |   |                      |
| 사업내용         | • 공원조성 후 대부분 20년 이상으로 시설이 노후화되고 도심에 위치하여 이용률이 높은 팔달구 공원의 실정에 적합한 시설보수, 정비, 교체 등 유지관리 추진   |                  |  |  |   |                      |
| 성과평가         | 성과지표  | 산출기초             |  | 단위   | 2023년 추진실적  | 2024년 추진목표           |
|              | 예산 집행률  | 집행액/예산액 x 100(%) |  | %  | 99  | 99                   |
| 사업효과         | • 어린이공원 유지관리를 통하여 어린이들에게 도심 속에서 자연체험 및 교육의 공간을 제공하여 어린이 정서함양에 기여  |                  |  |  |   |                      |

|              |   |                  |  |  |   |                      |
|--------------|---|------------------|--|--|---|----------------------|
| (놀이 62)      |   | 어린이공원등 유지관리      |  |  | 부서명(팀명)   | 팔달구 공원녹지과<br>(공원관리팀) |
|              |   |                  |  |  | 담당자(연락처)  | 송서경(7024)            |
| 사업구분         | <input type="checkbox"/> 신규사업 <input checked="" type="checkbox"/> 계속사업  |                  | 사업유형   | <input type="checkbox"/> 직접 아동예산 <input checked="" type="checkbox"/> 부분 아동예산 |   |                      |
| 아동연령         | <input checked="" type="checkbox"/> 아동일반 <input type="checkbox"/> 영유아(0~6세) <input type="checkbox"/> 초등(7~12세) <input type="checkbox"/> 중·고등(13~18세)  |                  |  |  |   |                      |
| 아동특성         | <input type="checkbox"/> 저소득아동 <input type="checkbox"/> 학교밖아동 <input type="checkbox"/> 다문화아동 <input type="checkbox"/> 시설아동 <input type="checkbox"/> 장애아동 <input type="checkbox"/> 기타(한부모, 입양아동 등) |                  |  |  |   |                      |
| 아동친화<br>영역   | <input checked="" type="checkbox"/> 놀이와 문화<br><input type="checkbox"/> 보건과 복지   |                  | <input type="checkbox"/> 참여와 존중<br><input type="checkbox"/> 교육환경 |  | <input type="checkbox"/> 안전과 보호<br><input type="checkbox"/> 가정환경  |                      |
|              |   |                  | 아동<br>권리   |  | <input type="checkbox"/> 생존권 <input type="checkbox"/> 보호권<br><input checked="" type="checkbox"/> 발달권 <input type="checkbox"/> 참여권 |                      |
| 예산현황<br>(천원) | 연도별   | 2023년<br>(A)     | 2024년<br>(B)   | 증감액<br>[2023년 대비 2024년<br>(B)-(A)]   | 증감율 (%)<br>((B)-(A))/(A)×100  | 증감사유                 |
|              | 예산액   | 67,055           | 55,055   | △12,000  | △17.9   | 시 재정 여건에 따른<br>예산 삭감 |
| 사업목적         | • 어린이공원 등 유지관리를 통하여 안전한 공원환경 제공   |                  |  |  |   |                      |
| 추진근거         | • 수원시 아동친화도시 조성에 관한 조례 제3조 및 제4조  |                  |  |  |   |                      |
| 사업내용         | • 공원 등 및 전기시설 구입 및 교체 등 유지관리 추진   |                  |  |  |   |                      |
| 성과평가         | 성과지표  | 산출기초             |  | 단위   | 2023년 추진실적  | 2024년 추진목표           |
|              | 예산 집행률  | 집행액/예산액 x 100(%) |  | %  | 98  | 98                   |
| 사업효과         | • 공원등 및 전기시설 유지관리를 통해 공원이용자 편의 증진 및 안전한 공원 환경 제공  |                  |  |  |   |                      |



|              |   |                  |  |   |  |                      |
|--------------|---|------------------|--|---|--|----------------------|
| (놀이 63)      |   | 어린이공원 청결관리       |  |   | 부서명(팀명)  | 팔달구 공원녹지과<br>(공원관리팀) |
|              |   |                  |  |   | 담당자(연락처)   | 권윤영(7043)            |
| 사업구분         | <input type="checkbox"/> 신규사업 <input checked="" type="checkbox"/> 계속사업  |                  | 사업유형   | <input type="checkbox"/> 직접 아동예산 <input checked="" type="checkbox"/> 부분 아동예산  |  |                      |
| 아동연령         | <input checked="" type="checkbox"/> 아동일반 <input type="checkbox"/> 영유아(0~6세) <input type="checkbox"/> 초등(7~12세) <input type="checkbox"/> 중·고등(13~18세)  |                  |  |   |  |                      |
| 아동특성         | <input type="checkbox"/> 저소득아동 <input type="checkbox"/> 학교밖아동 <input type="checkbox"/> 다문화아동 <input type="checkbox"/> 시설아동 <input type="checkbox"/> 장애아동 <input type="checkbox"/> 기타(한부모, 입양아동 등) |                  |  |   |  |                      |
| 아동친화영역       | <input checked="" type="checkbox"/> 놀이와 문화<br><input type="checkbox"/> 보건과 복지   |                  | <input type="checkbox"/> 참여와 존중<br><input type="checkbox"/> 교육환경 |   | <input type="checkbox"/> 안전과 보호<br><input type="checkbox"/> 가정환경 |                      |
|              |   |                  | 아동권리   | <input type="checkbox"/> 생존권 <input type="checkbox"/> 보호권<br><input checked="" type="checkbox"/> 발달권 <input type="checkbox"/> 참여권 |  |                      |
| 예산현황<br>(천원) | 연도별   | 2023년<br>(A)     | 2024년<br>(B)   | 증감액<br>[2023년 대비 2024년<br>(B)-(A)]  | 증감율(%)<br>((B)-(A)) / (A) × 100                                  | 증감사유                 |
|              | 예산액   | 603,400          | 603,400  | -   | -  | -                    |
| 사업목적         | • 어린이공원 청결관리를 통해 위생적이고 쾌적한 공원 환경 제공   |                  |  |   |  |                      |
| 추진근거         | • 수원시 아동친화도시 조성에 관한 조례 제3조 및 제4조  |                  |  |   |  |                      |
| 사업내용         | • 공원관리원의 상주 점검 및 청결 관리를 통한 쾌적하고 편리한 공원환경 제공   |                  |  |   |  |                      |
| 성과평가         | 성과지표  | 산출기초             |  | 단위  | 2023년 추진실적   | 2024년 추진목표           |
|              | 예산 집행률  | 집행액/예산액 x 100(%) |  | %   | 81   | 90                   |
| 사업효과         | • 쾌적한 공원환경 및 화장실 유지 관리를 통한 화장실 선진 도시 수원 이미지 제고  |                  |  |   |  |                      |

|              |   |              |  |   |  |                    |
|--------------|---|--------------|--|---|--|--------------------|
| (놀이 64)      |   | 도심 속 작은텃밭 조성 |  |   | 부서명(팀명)  | 영통구 경제교통과<br>(산업팀) |
|              |   |              |  |   | 담당자(연락처)   | 하현주(8882)          |
| 사업구분         | <input type="checkbox"/> 신규사업 <input checked="" type="checkbox"/> 계속사업  |              | 사업유형   | <input type="checkbox"/> 직접 아동예산 <input checked="" type="checkbox"/> 부분 아동예산  |  |                    |
| 아동연령         | <input checked="" type="checkbox"/> 아동일반 <input type="checkbox"/> 영유아(0~6세) <input type="checkbox"/> 초등(7~12세) <input type="checkbox"/> 중·고등(13~18세)  |              |  |   |  |                    |
| 아동특성         | <input type="checkbox"/> 저소득아동 <input type="checkbox"/> 학교밖아동 <input type="checkbox"/> 다문화아동 <input type="checkbox"/> 시설아동 <input type="checkbox"/> 장애아동 <input type="checkbox"/> 기타(한부모, 입양아동 등) |              |  |   |  |                    |
| 아동친화영역       | <input checked="" type="checkbox"/> 놀이와 문화<br><input type="checkbox"/> 보건과 복지   |              | <input type="checkbox"/> 참여와 존중<br><input type="checkbox"/> 교육환경 |   | <input type="checkbox"/> 안전과 보호<br><input type="checkbox"/> 가정환경 |                    |
|              |   |              | 아동권리   | <input type="checkbox"/> 생존권 <input type="checkbox"/> 보호권<br><input checked="" type="checkbox"/> 발달권 <input type="checkbox"/> 참여권 |  |                    |
| 예산현황<br>(천원) | 연도별   | 2023년<br>(A) | 2024년<br>(B)   | 증감액<br>[2023년 대비 2024년<br>(B)-(A)]  | 증감율(%)<br>((B)-(A)) / (A) × 100                                  | 증감사유               |
|              | 예산액   | 10,000       | 10,000   | -   | -  | 현상유지               |
| 사업목적         | • 텃밭 조성 지원을 통해 도심 속에서 신체적·정신적 활동이 가능한 공간 제공   |              |  |   |  |                    |
| 추진근거         | • 「도시농업의 육성 및 지원에 관한 법률」 제3조(국가와 지방자치단체 등의 책무)<br>• 「수원시 도시생태농업 육성 조례」 제11조(생태농업의 육성 및 지원)  |              |  |   |  |                    |
| 사업내용         | • 초등학교, 어린이집, 경로당에 농자재(상자텃밭, 상토, 퇴비, 모종) 지원   |              |  |   |  |                    |
| 성과평가         | 성과지표  | 산출기초         |  | 단위  | 2023년 추진실적   | 2024년 추진목표         |
|              | 상자텃밭 지원   | 지원 개소        |  | 개소  | 134개소  | 90개소               |
| 사업효과         | • 도심속 상자텃밭 조성을 통해 아동에게 신체적·정신적으로 긍정적인 발달 환경을 제공   |              |  |   |  |                    |



|              |   |               |              |  |  |                    |
|--------------|---|---------------|--------------|--|--|--------------------|
| (놀이 65)      |   | 학교숲 조성지 녹지 관리 |              |  | 부서명(팀명)  | 영통구 공원녹지과<br>(조경팀) |
|              |   |               |              |  | 담당자(연락처)   | 한지연(8972)          |
| 사업구분         | <input type="checkbox"/> 신규사업 <input checked="" type="checkbox"/> 계속사업  |               | 사업유형         | <input checked="" type="checkbox"/> 직접 아동예산 <input type="checkbox"/> 부분 아동예산 |  |                    |
| 아동연령         | <input type="checkbox"/> 아동일반 <input type="checkbox"/> 영유아(0~6세) <input checked="" type="checkbox"/> 초등(7~12세) <input checked="" type="checkbox"/> 중·고등(13~18세)                                   |               |              |  |  |                    |
| 아동특성         | <input type="checkbox"/> 저소득아동 <input type="checkbox"/> 학교밖아동 <input type="checkbox"/> 다문화아동 <input type="checkbox"/> 시설아동 <input type="checkbox"/> 장애아동 <input type="checkbox"/> 기타(한부모, 입양아동 등) |               |              |  |  |                    |
| 아동친화영역       | <input checked="" type="checkbox"/> 놀이와 문화 <input type="checkbox"/> 참여와 존중 <input type="checkbox"/> 안전과 보호  |               |              | 아동<br>권리   | <input type="checkbox"/> 생존권 <input type="checkbox"/> 보호권            |                    |
|              | <input type="checkbox"/> 보건과 복지 <input type="checkbox"/> 교육환경 <input type="checkbox"/> 가정환경   |               |              |  | <input type="checkbox"/> 발달권 <input checked="" type="checkbox"/> 참여권 |                    |
| 예산현황<br>(천원) | 연도별   | 2023년<br>(A)  | 2024년<br>(B) | 증감액<br>[2023년 대비 2024년<br>(B)-A]   | 증감율(%)<br>((B)-(A))/(A)×100  | 증감사유               |
|              | 예산액   | 12,000        | 9,000        | △3,000   | △25  | 개소수 감소             |
| 사업목적         | · 학교숲 유지관리를 통하여 청소년의 정서함양과 도심 내 녹지공간 확보를 통하여 쾌적한 도시환경 조성  |               |              |  |  |                    |
| 추진근거         | · 수원시 도시녹화 등에 관한 조례 제24조, 제26조  |               |              |  |  |                    |
| 사업내용         | · 제초, 예초, 관목 전정 등 연간 녹지관리 및 수목 병해충 방제   |               |              |  |  |                    |
| 성과평가         | 성과지표  | 산출기초          | 단위           | 2023년 추진실적   | 2024년 추진목표   |                    |
|              | 학교숲 유지관리  | 관리개수          | 개            | 3  | 2  |                    |
| 사업효과         | · 학교숲의 체계적인 유지관리를 통해 도심 내 건강한 숲 환경 유지   |               |              |  |  |                    |

|              |  |              |              |  |  |                              |
|--------------|--|--------------|--------------|--|--|------------------------------|
| (놀이 66)      |  | 어린이공원 유지관리   |              |  | 부서명(팀명)  | 영통구 공원녹지과<br>(공원관리1,2팀)      |
|              |  |              |              |  | 담당자(연락처)   | 이철진(8973)_1팀<br>박기쁨(8988)_2팀 |
| 사업구분         | <input type="checkbox"/> 신규사업 <input checked="" type="checkbox"/> 계속사업   |              | 사업유형         | <input type="checkbox"/> 직접 아동예산 <input checked="" type="checkbox"/> 부분 아동예산 |  |                              |
| 아동연령         | <input checked="" type="checkbox"/> 아동일반 <input type="checkbox"/> 영유아(0~6세) <input type="checkbox"/> 초등(7~12세) <input type="checkbox"/> 중·고등(13~18세)   |              |              |  |  |                              |
| 아동특성         | <input type="checkbox"/> 저소득아동 <input type="checkbox"/> 학교밖아동 <input type="checkbox"/> 다문화아동 <input type="checkbox"/> 시설아동 <input type="checkbox"/> 장애아동 <input type="checkbox"/> 기타(한부모, 입양아동 등)  |              |              |  |  |                              |
| 아동친화영역       | <input checked="" type="checkbox"/> 놀이와 문화 <input type="checkbox"/> 참여와 존중 <input type="checkbox"/> 안전과 보호   |              |              | 아동<br>권리   | <input type="checkbox"/> 생존권 <input checked="" type="checkbox"/> 보호권 |                              |
|              | <input type="checkbox"/> 보건과 복지 <input type="checkbox"/> 교육환경 <input type="checkbox"/> 가정환경  |              |              |  | <input type="checkbox"/> 발달권 <input type="checkbox"/> 참여권            |                              |
| 예산현황<br>(천원) | 연도별  | 2023년<br>(A) | 2024년<br>(B) | 증감액<br>[2023년 대비 2024년<br>(B)-A]   | 증감율(%)<br>((B)-(A))/(A)×100  | 증감사유                         |
|              | 예산액  | 493,000      | 413,000      | △80,000  | △16.3  | 근린공원<br>예산과 통폐합              |
| 사업목적         | · 어린이공원 연간 유지관리를 통해 안전하고 쾌적한 공원환경 제공   |              |              |  |  |                              |
| 추진근거         | · 도시공원 및 녹지 등에 관한 법률 제9조   |              |              |  |  |                              |
| 사업내용         | <ul style="list-style-type: none"> <li>· 어린이공원 조경관리(잔디깎기, 관목전정 등)</li> <li>· 어린이공원 놀이시설 등 노후·파손 시설물 보수 교체</li> <li>· 어린이놀이공간 안전점검 및 위생관리(스팀소독 등)</li> <li>· 관수 임차(식재 준공지역 봄 가뭄 추진 6회 예정)</li> <li>· 어린이놀이공간(모래놀이터) 기생충(란)검사 수수료 납부 상반기,하반기</li> <li>· 어린이놀이공간 안전점검 및 위생관리(스팀소독 등)</li> </ul> |              |              |  |  |                              |
| 성과평가         | 성과지표   | 산출기초         | 단위           | 2023년 추진실적   | 2024년 추진목표   |                              |
|              | 어린이공원 유지관리   | 예산 집행률       | %            | 92.8   | 94   |                              |
| 사업효과         | · 연중 안전하고 쾌적한 어린이공원 이용을 통한 어린이의 놀 권리 보장  |              |              |  |  |                              |

|              |   |              |              |  |                             |                      |
|--------------|---|--------------|--------------|--|-----------------------------|----------------------|
| (놀이 67)      |   | 어린이공원 전기시설관리 |              |  | 부서명(팀명)                     | 영통구공원녹지과<br>(공원관리2팀) |
|              |   |              |              |  | 담당자(연락처)                    | 채원석(8329)            |
| 사업구분         | <input type="checkbox"/> 신규사업 <input checked="" type="checkbox"/> 계속사업  |              | 사업유형         | <input type="checkbox"/> 직접 아동예산 <input checked="" type="checkbox"/> 부분 아동예산 |                             |                      |
| 아동연령         | <input checked="" type="checkbox"/> 아동일반 <input type="checkbox"/> 영유아(0~6세) <input type="checkbox"/> 초등(7~12세) <input type="checkbox"/> 중·고등(13~18세)  |              |              |  |                             |                      |
| 아동특성         | <input type="checkbox"/> 저소득아동 <input type="checkbox"/> 학교밖아동 <input type="checkbox"/> 다문화아동 <input type="checkbox"/> 시설아동 <input type="checkbox"/> 장애아동 <input type="checkbox"/> 기타(한부모, 입양아동 등) |              |              |  |                             |                      |
| 아동친화영역       | <input checked="" type="checkbox"/> 놀이와 문화 <input type="checkbox"/> 참여와 존중 <input type="checkbox"/> 안전과 보호  |              | 아동권리         | <input type="checkbox"/> 생존권 <input checked="" type="checkbox"/> 보호권         |                             |                      |
|              | <input type="checkbox"/> 보건과 복지 <input type="checkbox"/> 교육환경 <input type="checkbox"/> 가정환경   |              |              | <input type="checkbox"/> 발달권 <input type="checkbox"/> 참여권                    |                             |                      |
| 예산현황<br>(천원) | 연도별   | 2023년<br>(A) | 2024년<br>(B) | 증감액<br>[2023년 대비 2024년<br>(B)-(A)]   | 증감율(%)<br>((B)-(A))/(A)×100 | 증감사유                 |
|              | 예산액   | 108,000      | 73,000       | △35,000  | △32.4                       | 유지관리비용 감소            |
| 사업목적         | • 어린이공원 내 전기시설의 연간 유지관리를 통해 야간에도 안전한 공원이용 환경 제공   |              |              |  |                             |                      |
| 추진근거         | • 도시공원 및 녹지 등에 관한 법률 제9조  |              |              |  |                             |                      |
| 사업내용         | • 어린이공원 전기/수도 등 공공요금 지출, 자재 등 구입<br>• 어린이공원 내 각종 전기시설 유지관리  |              |              |  |                             |                      |
| 성과평가         | 성과지표  | 산출기초         |              | 단위   | 2023년 추진실적                  | 2024년 추진목표           |
|              | 어린이공원 전기시설관리  | 예산 집행률       |              | %  | 98.6                        | 99                   |
| 사업효과         | • 야간에도 안전한 공원 이용  |              |              |  |                             |                      |

|              |   |              |              |  |                             |                       |
|--------------|---|--------------|--------------|--|-----------------------------|-----------------------|
| (놀이 68)      |   | 어린이공원 청결관리   |              |  | 부서명(팀명)                     | 영통구 공원녹지과<br>(공원관리1팀) |
|              |   |              |              |  | 담당자(연락처)                    | 이철진(8973)             |
| 사업구분         | <input type="checkbox"/> 신규사업 <input checked="" type="checkbox"/> 계속사업  |              | 사업유형         | <input type="checkbox"/> 직접 아동예산 <input checked="" type="checkbox"/> 부분 아동예산 |                             |                       |
| 아동연령         | <input checked="" type="checkbox"/> 아동일반 <input type="checkbox"/> 영유아(0~6세) <input type="checkbox"/> 초등(7~12세) <input type="checkbox"/> 중·고등(13~18세)  |              |              |  |                             |                       |
| 아동특성         | <input type="checkbox"/> 저소득아동 <input type="checkbox"/> 학교밖아동 <input type="checkbox"/> 다문화아동 <input type="checkbox"/> 시설아동 <input type="checkbox"/> 장애아동 <input type="checkbox"/> 기타(한부모, 입양아동 등) |              |              |  |                             |                       |
| 아동친화영역       | <input checked="" type="checkbox"/> 놀이와 문화 <input type="checkbox"/> 참여와 존중 <input type="checkbox"/> 안전과 보호  |              | 아동권리         | <input type="checkbox"/> 생존권 <input checked="" type="checkbox"/> 보호권         |                             |                       |
|              | <input type="checkbox"/> 보건과 복지 <input type="checkbox"/> 교육환경 <input type="checkbox"/> 가정환경   |              |              | <input type="checkbox"/> 발달권 <input type="checkbox"/> 참여권                    |                             |                       |
| 예산현황<br>(천원) | 연도별   | 2023년<br>(A) | 2024년<br>(B) | 증감액<br>[2023년 대비 2024년<br>(B)-(A)]   | 증감율(%)<br>((B)-(A))/(A)×100 | 증감사유                  |
|              | 예산액   | 468,000      | 468,000      | -  | -                           | -                     |
| 사업목적         | • 어린이공원 및 화장실 청결관리를 통해 안전하고 깨끗한 공원환경 제공   |              |              |  |                             |                       |
| 추진근거         | • 도시공원 및 녹지 등에 관한 법률 제9조  |              |              |  |                             |                       |
| 사업내용         | • 공원 및 화장실 청소   |              |              |  |                             |                       |
| 성과평가         | 성과지표  | 산출기초         |              | 단위   | 2023년 추진실적                  | 2024년 추진목표            |
|              | 어린이공원 청결관리  | 예산 집행률       |              | %  | 94.1                        | 95                    |
| 사업효과         | • 어린이공원 및 화장실의 깨끗한 이용 환경 제공   |              |              |  |                             |                       |

## 2. 참여와 존중



|              |   |                     |   |  |  |                          |
|--------------|---|---------------------|---|--|--|--------------------------|
| (참여 1)       |   | <b>수원시 인권위원회 운영</b> |   |  | 부서명(팀명)  | 인권담당관(인권정책팀)             |
|              |   |                     |   |  | 담당자(연락처)   | 이지은(2625)                |
| 사업구분         | <input type="checkbox"/> 신규사업 <input checked="" type="checkbox"/> 계속사업  |                     | 사업유형  | <input type="checkbox"/> 직접 아동예산 <input checked="" type="checkbox"/> 부분 아동예산 |  |                          |
| 아동연령         | <input checked="" type="checkbox"/> 아동일반 <input type="checkbox"/> 영유아(0~6세) <input type="checkbox"/> 초등(7~12세) <input type="checkbox"/> 중·고등(13~18세)  |                     |   |  |  |                          |
| 아동특성         | <input type="checkbox"/> 저소득아동 <input type="checkbox"/> 학교밖아동 <input type="checkbox"/> 다문화아동 <input type="checkbox"/> 시설아동 <input type="checkbox"/> 장애아동 <input type="checkbox"/> 기타(한부모 등) |                     |   |  |  |                          |
| 아동친화영역       | <input type="checkbox"/> 놀이와 문화<br><input type="checkbox"/> 보건과 복지  |                     | <input checked="" type="checkbox"/> 참여와 존중<br><input type="checkbox"/> 교육환경 |  | <input type="checkbox"/> 아동권리<br><input type="checkbox"/> 생존권 <input checked="" type="checkbox"/> 보호권<br><input type="checkbox"/> 발달권 <input type="checkbox"/> 참여권 |                          |
| 예산현황<br>(천원) | 연도별   | 2023년<br>(A)        | 2024년<br>(B)  | 증감액<br>[2023 대비 2024년<br>(B)-(A)]  | 증감율(%)<br>((B)-(A))/(A)×100  | 증감사유                     |
|              | 예산액   | 6,300               | 10,500  | 4,200  | 66.7   | 소위원회<br>활성화에 따른<br>예산 증액 |
| 사업목적         | • 인권보장 및 증진정책의 효율적 추진   |                     |   |  |  |                          |
| 추진근거         | • 수원시 인권 기본 조례 제18조(위원회 설치 및 기능) 및 제21조(회의)   |                     |   |  |  |                          |
| 사업내용         | • 인권정책 기본계획 및 연도별 계획 수립, 집행, 평가에 관한 사항 자문·심의<br>• 인권영향평가에 관한 사항 자문·심의<br>• 인권침해 진정사건에 관한 사항 등 자문·심의   |                     |   |  |  |                          |
| 성과평가         | 성과지표  | 산출기초                |   | 단위   | 2023년 추진실적   | 2024년 추진목표               |
|              | 위원회 회의 개최   | 위원회 개최 횟수           |   | 회  | 7  | 6                        |
| 사업효과         | • 사회적 약자(아동 등) 대상 인권정책 실현을 통한 사회적 약자(아동 등)의 인권증진 기여   |                     |   |  |  |                          |

|              |   |              |   |  |  |              |
|--------------|---|--------------|---|--|--|--------------|
| (참여 2)       |   | <b>인권교육</b>  |   |  | 부서명(팀명)  | 인권담당관(인권정책팀) |
|              |   |              |   |  | 담당자(연락처)   | 유선애(2666)    |
| 사업구분         | <input type="checkbox"/> 신규사업 <input checked="" type="checkbox"/> 계속사업  |              | 사업유형  | <input type="checkbox"/> 직접 아동예산 <input checked="" type="checkbox"/> 부분 아동예산 |  |              |
| 아동연령         | <input checked="" type="checkbox"/> 아동일반 <input type="checkbox"/> 영유아(0~6세) <input type="checkbox"/> 초등(7~12세) <input type="checkbox"/> 중·고등(13~18세)  |              |   |  |  |              |
| 아동특성         | <input type="checkbox"/> 저소득아동 <input type="checkbox"/> 학교밖아동 <input type="checkbox"/> 다문화아동 <input type="checkbox"/> 시설아동 <input type="checkbox"/> 장애아동 <input type="checkbox"/> 기타(한부모, 입양아동 등) |              |   |  |  |              |
| 아동친화영역       | <input type="checkbox"/> 놀이와 문화<br><input type="checkbox"/> 보건과 복지  |              | <input checked="" type="checkbox"/> 참여와 존중<br><input type="checkbox"/> 교육환경 |  | <input type="checkbox"/> 아동권리<br><input type="checkbox"/> 생존권 <input checked="" type="checkbox"/> 보호권<br><input type="checkbox"/> 발달권 <input type="checkbox"/> 참여권 |              |
| 예산현황<br>(천원) | 연도별   | 2023년<br>(A) | 2024년<br>(B)  | 증감액<br>[2023 대비 2024년<br>(B)-(A)]  | 증감율(%)<br>((B)-(A))/(A)×100  | 증감사유         |
|              | 예산액   | 30,000       | 30,000  | -  | -  | -            |
| 사업목적         | • 사회적 약자(아동 등)의 권리 보호와 인권 증진을 위한 맞춤형 인권교육 실시  |              |   |  |  |              |
| 추진근거         | • 수원시 인권 기본 조례 제10조(인권교육의 실시)   |              |   |  |  |              |
| 사업내용         | • 찾아가는 인권교육 등   |              |   |  |  |              |
| 성과평가         | 성과지표  | 산출기초         |   | 단위   | 2023년 추진실적   | 2024년 추진목표   |
|              | 아동 대상 인권교육  | 교육 참여자 수     |   | 명  | 244명   | 250명         |
| 사업효과         | • 인권교육을 통해 아동·청소년의 권리를 인식하고 보호하는 인권 친화적 문화 확산   |              |   |  |  |              |

|              |   |                    |   |  |  |             |      |   |  |
|--------------|---|--------------------|---|--|--|-------------|------|---|--|
| (참여 3)       |   | <b>수원시 인권센터 운영</b> |   |  | 부서명(팀명)  | 인권담당관(인권센터) |      |   |  |
|              |   |                    |   |  | 담당자(연락처)   | 조연수(2619)   |      |   |  |
| 사업구분         | <input type="checkbox"/> 신규사업 <input checked="" type="checkbox"/> 계속사업  |                    | 사업유형  | <input type="checkbox"/> 직접 아동예산 <input checked="" type="checkbox"/> 부분 아동예산 |  |             |      |   |  |
| 아동연령         | <input checked="" type="checkbox"/> 아동일반 <input type="checkbox"/> 영유아(0~6세) <input type="checkbox"/> 초등(7~12세) <input type="checkbox"/> 중·고등(13~18세)  |                    |   |  |  |             |      |   |  |
| 아동특성         | <input type="checkbox"/> 저소득아동 <input type="checkbox"/> 학교밖아동 <input type="checkbox"/> 다문화아동 <input type="checkbox"/> 시설아동 <input type="checkbox"/> 장애아동 <input type="checkbox"/> 기타(한부모 등) |                    |   |  |  |             |      |   |  |
| 아동친화영역       | <input type="checkbox"/> 놀이와 문화<br><input type="checkbox"/> 보건과 복지  |                    | <input checked="" type="checkbox"/> 참여와 존중<br><input type="checkbox"/> 교육환경 |  | <input type="checkbox"/> 안전과 보호<br><input type="checkbox"/> 가정환경 |             | 아동권리 | <input type="checkbox"/> 생존권 <input checked="" type="checkbox"/> 보호권<br><input type="checkbox"/> 발달권 <input type="checkbox"/> 참여권 |  |
| 예산현황<br>(천원) | 연도별   | 2023년<br>(A)       | 2024년<br>(B)  | 증감액<br>[2023 대비 2024년<br>(B)-(A)]  | 증감율(%)<br>((B)-(A))/(A)×100                                      | 증감사유        |      |   |  |
|              | 예산액   | 10,000             | 10,000  | -  | -  | 해당없음        |      |   |  |
| 사업목적         | • 인권 침해 사항에 대한 공정하고 신속한 상담 및 조사로 수원시민의 인권 보호 실현   |                    |   |  |  |             |      |   |  |
| 추진근거         | • 수원시 인권 기본조례 제23조  |                    |   |  |  |             |      |   |  |
| 사업내용         | • 수원시 구성원의 인권침해 진정·상담 조사 및 권고<br>• 아동 권리 옴부즈퍼슨 운영을 통한 권리 침해 조사·구제 및 관련 정책 등 제도개선<br>• 수원시 협업기관, 체육인을 대상으로 한 인권실태조사 실시   |                    |   |  |  |             |      |   |  |
| 성과평가         | 성과지표  | 산출기초               |   | 단위   | 2023년 추진실적   | 2024년 추진목표  |      |   |  |
|              | 아동 포함<br>인권침해사항<br>상담 및 조사  | 상담 건수              |   | 건  | 106  | 96          |      |   |  |
| 사업효과         | • 다양한 연령대별, 계층별 맞춤형 조사, 상담 및 정책 개선 권고 등을 통한 수원시민의 인권 보호와 권리 증진  |                    |   |  |  |             |      |   |  |

|              |   |                      |   |  |  |               |      |   |  |
|--------------|---|----------------------|---|--|--|---------------|------|---|--|
| (참여 4)       |   | <b>한국인권도시협의회 분담금</b> |   |  | 부서명(팀명)  | 인권담당관 (인권정책팀) |      |   |  |
|              |   |                      |   |  | 담당자(연락처)   | 이지은(2625)     |      |   |  |
| 사업구분         | <input type="checkbox"/> 신규사업 <input checked="" type="checkbox"/> 계속사업  |                      | 사업유형  | <input type="checkbox"/> 직접 아동예산 <input checked="" type="checkbox"/> 부분 아동예산 |  |               |      |   |  |
| 아동연령         | <input checked="" type="checkbox"/> 아동일반 <input type="checkbox"/> 영유아(0~6세) <input type="checkbox"/> 초등(7~12세) <input type="checkbox"/> 중·고등(13~18세)  |                      |   |  |  |               |      |   |  |
| 아동특성         | <input type="checkbox"/> 저소득아동 <input type="checkbox"/> 학교밖아동 <input type="checkbox"/> 다문화아동 <input type="checkbox"/> 시설아동 <input type="checkbox"/> 장애아동 <input type="checkbox"/> 기타(한부모 등) |                      |   |  |  |               |      |   |  |
| 아동친화영역       | <input type="checkbox"/> 놀이와 문화<br><input type="checkbox"/> 보건과 복지  |                      | <input checked="" type="checkbox"/> 참여와 존중<br><input type="checkbox"/> 교육환경 |  | <input type="checkbox"/> 안전과 보호<br><input type="checkbox"/> 가정환경 |               | 아동권리 | <input type="checkbox"/> 생존권 <input checked="" type="checkbox"/> 보호권<br><input type="checkbox"/> 발달권 <input type="checkbox"/> 참여권 |  |
| 예산현황<br>(천원) | 연도별   | 2023년<br>(A)         | 2024년<br>(B)  | 증감액<br>[2023 대비 2024년<br>(B)-(A)]  | 증감율(%)<br>((B)-(A))/(A)×100                                      | 증감사유          |      |   |  |
|              | 예산액   | 1,000                | 1,000   | -  | -  | -             |      |   |  |
| 사업목적         | • 지방자치단체 간 인권업무 교류 및 인권 협력체계구축  |                      |   |  |  |               |      |   |  |
| 추진근거         | • 한국인권도시협의회 운영규약 제15조(경비부담)   |                      |   |  |  |               |      |   |  |
| 사업내용         | • 인권보호와 증진을 위한 주요시책 공유 및 정책개발<br>• 인권보호와 증진을 위한 법령 및 제도개선<br>• 인권보호와 증진을 위한 공동대응 및 홍보   |                      |   |  |  |               |      |   |  |
| 성과평가         | 성과지표  | 산출기초                 |   | 단위   | 2023년 추진실적   | 2024년 추진목표    |      |   |  |
|              | 분담금 지급  | 회                    |   | 회  | 1  | 1             |      |   |  |
| 사업효과         | • 인권보호와 증진을 위한 주요시책 공유·정책개발, 법령·제도개선, 공동대응, 홍보 등 전국 지방자치단체간의 상호협력체계 구축  |                      |   |  |  |               |      |   |  |

|              |   |                                |   |  |                             |   |  |
|--------------|---|--------------------------------|---|--|-----------------------------|---|--|
| (참여 5)       |   | <b>인권증진 프로그램 운영</b>            |   |  | 부서명(팀명)                     | 인권담당관 (인권정책팀)   |  |
|              |   |                                |   |  | 담당자(연락처)                    | 박경인(2626)   |  |
| 사업구분         | <input type="checkbox"/> 신규사업 <input checked="" type="checkbox"/> 계속사업  |                                | 사업유형  | <input type="checkbox"/> 직접 아동예산 <input checked="" type="checkbox"/> 부분 아동예산 |                             |   |  |
| 아동연령         | <input checked="" type="checkbox"/> 아동일반 <input type="checkbox"/> 영유아(0~6세) <input type="checkbox"/> 초등(7~12세) <input type="checkbox"/> 중·고등(13~18세)  |                                |   |  |                             |   |  |
| 아동특성         | <input type="checkbox"/> 저소득아동 <input type="checkbox"/> 학교밖아동 <input type="checkbox"/> 다문화아동 <input type="checkbox"/> 시설아동 <input type="checkbox"/> 장애아동 <input type="checkbox"/> 기타(한부모 등) |                                |   |  |                             |   |  |
| 아동친화영역       | <input type="checkbox"/> 놀이와 문화<br><input type="checkbox"/> 보건과 복지  |                                | <input checked="" type="checkbox"/> 참여와 존중<br><input type="checkbox"/> 교육환경<br><input type="checkbox"/> 안전과 보호<br><input type="checkbox"/> 가정환경 |  | 아동권리                        | <input type="checkbox"/> 생존권 <input checked="" type="checkbox"/> 보호권<br><input type="checkbox"/> 발달권 <input type="checkbox"/> 참여권 |  |
| 예산현황<br>(천원) | 연도별   | 2023년<br>(A)                   | 2024년<br>(B)  | 증감액<br>[2023 대비 2024년<br>(B)-(A)]  | 증감율(%)<br>((B)-(A))/(A)×100 | 증감사유  |  |
|              | 예산액   | 10,000                         | 9,000   | △1,000   | △10                         | 보조사업 평가   |  |
| 사업목적         | • 효율적인 인권보장 및 증진 정책 추진을 위한 사업의 발굴 및 인권문화 확산 활동 지원   |                                |   |  |                             |   |  |
| 추진근거         | • 수원시 인권 기본 조례 제12조(인권증진활동 단체에 대한 지원)   |                                |   |  |                             |   |  |
| 사업내용         | • 시민의 인권 증진과 직결된 인권 특화사업 지원<br>• 인권교육, 연구 등 시민 인권증진을 위해 활성화가 필요한 사업 지원<br>• 시 차원에서 인권정책적으로 필요하거나 중요도가 높은 사업 지원 등  |                                |   |  |                             |   |  |
| 성과평가         | 성과지표  | 산출기초                           |   | 단위   | 2023년 추진실적                  | 2024년 추진목표  |  |
|              | 공모사업 지원율  | (실제공모사업 지원액/<br>목표공모사업지원액)*100 |   | %  | 99.6                        | 100   |  |
| 사업효과         | • 아동청소년 관련 기관의 인권활동 지원 또는 아동청소년 인권교육 프로그램 운영 지원으로 아동청소년의 인권 증진 도모   |                                |   |  |                             |   |  |

|              |   |                     |   |  |                             |   |  |
|--------------|---|---------------------|---|--|-----------------------------|---|--|
| (참여 6)       |   | <b>부모모니터링단 운영지원</b> |   |  | 부서명(팀명)                     | 아동돌봄과(보육지원팀)  |  |
|              |   |                     |   |  | 담당자(연락처)                    | 심은지(3942)   |  |
| 사업구분         | <input type="checkbox"/> 신규사업 <input checked="" type="checkbox"/> 계속사업  |                     | 사업유형  | <input type="checkbox"/> 직접 아동예산 <input checked="" type="checkbox"/> 부분 아동예산 |                             |   |  |
| 아동연령         | <input type="checkbox"/> 아동일반 <input checked="" type="checkbox"/> 영유아(0~6세) <input type="checkbox"/> 초등(7~12세) <input type="checkbox"/> 중·고등(13~18세)  |                     |   |  |                             |   |  |
| 아동특성         | <input type="checkbox"/> 저소득아동 <input type="checkbox"/> 학교밖아동 <input type="checkbox"/> 다문화아동 <input type="checkbox"/> 시설아동 <input type="checkbox"/> 장애아동 <input type="checkbox"/> 기타(한부모, 입양아동 등) |                     |   |  |                             |   |  |
| 아동친화영역       | <input type="checkbox"/> 놀이와 문화<br><input type="checkbox"/> 보건과 복지  |                     | <input checked="" type="checkbox"/> 참여와 존중<br><input type="checkbox"/> 교육환경<br><input type="checkbox"/> 안전과 보호<br><input type="checkbox"/> 가정환경 |  | 아동권리                        | <input type="checkbox"/> 생존권 <input type="checkbox"/> 보호권<br><input checked="" type="checkbox"/> 발달권 <input type="checkbox"/> 참여권 |  |
| 예산현황<br>(천원) | 연도별   | 2023년<br>(A)        | 2024년<br>(B)  | 증감액<br>[2023 대비 2024년<br>(B)-(A)]  | 증감율(%)<br>((B)-(A))/(A)×100 | 증감사유  |  |
|              | 예산액   | 48,220              | 48,220  | -  | -                           | 일몰예정사업  |  |
| 사업목적         | • 부모의 어린이집 운영 참여 도모와 믿고 맡길 수 있는 보육환경 조성   |                     |   |  |                             |   |  |
| 추진근거         | • 영유아보육법 제25조의2(부모모니터링단)  |                     |   |  |                             |   |  |
| 사업내용         | • 부모모니터링단 운영 활동비 지원   |                     |   |  |                             |   |  |
| 성과평가         | 성과지표  | 산출기초                |   | 단위   | 2023년 추진실적                  | 2024년 추진목표  |  |
|              | 부모모니터링단 방문 어린이집 수   | 추진실적/목표사업량 *<br>100 |   | 개소   | 482                         | -   |  |
| 사업효과         | • 부모참여의 기회를 확대하여 부모들이 믿고 맡길 수 있는 수요자 중심의 보육정책 실현  |                     |   |  |                             |   |  |





|          |   |                   |  |  |                                 |              |      |                              |   |
|----------|---|-------------------|--|--|---------------------------------|--------------|------|------------------------------|---|
| (참여 9)   |   | <b>아동참여위원회 운영</b> |  |  | 부서명(팀명)                         | 아동돌봄과(아동친화팀) |      |                              |   |
|          |   |                   |  |  | 담당자(연락처)                        | 신한길(2840)    |      |                              |   |
| 사업구분     | <input type="checkbox"/> 신규사업 <input checked="" type="checkbox"/> 계속사업  |                   | 사업유형                                       | <input checked="" type="checkbox"/> 직접 아동예산 <input type="checkbox"/> 부분 아동예산 |                                 |              |      |                              |   |
| 아동연령     | <input type="checkbox"/> 아동일반 <input type="checkbox"/> 영유아(0~6세) <input checked="" type="checkbox"/> 초등(7~12세) <input checked="" type="checkbox"/> 중·고등(13~18세)                             |                   |  |  |                                 |              |      |                              |   |
| 아동특성     | <input type="checkbox"/> 저소득아동 <input type="checkbox"/> 학교밖아동 <input type="checkbox"/> 다문화아동 <input type="checkbox"/> 시설아동 <input type="checkbox"/> 장애아동 <input type="checkbox"/> 기타(한부모 등) |                   |  |  |                                 |              |      |                              |   |
| 아동친화영역   | <input type="checkbox"/> 놀이와 문화   |                   | <input checked="" type="checkbox"/> 참여와 존중 |  | <input type="checkbox"/> 안전과 보호 |              | 아동권리 | <input type="checkbox"/> 생존권 | <input type="checkbox"/> 보호권            |
|          | <input type="checkbox"/> 보건과 복지   |                   | <input type="checkbox"/> 교육환경              |  | <input type="checkbox"/> 가정환경   |              |      | <input type="checkbox"/> 발달권 | <input checked="" type="checkbox"/> 참여권 |
| 예산현황(천원) | 연도별   | 2023년(A)          | 2024년(B)                                   | 증감액<br>[2022년 대비 2023년<br>(B)-(A)]   | 증감율(%)<br>((B)-(A))/(A)×100     | 증감사유         |      |                              |   |
|          | 예산액   | 6,650             | 5,900                                      | △750   | △11                             | -            |      |                              |   |
| 사업목적     | • 아동의 의견을 직접적으로 반영하기 때문에 정책 및 사업 결정에 있어서 아동의 참여를 높일 수 있음  |                   |  |  |                                 |              |      |                              |   |
| 추진근거     | • 유엔 아동권리협약 제12조(아동의 참여권 보장)<br>• 수원시 아동친화도시 조성에 관한 조례 제18조(아동참여위원회)<br>• 유니세프 아동친화도시 10가지 구성요소 제4조(아동의 참여)   |                   |  |  |                                 |              |      |                              |   |
| 사업내용     | • 아동의 정책참여 기회를 제공하고 아동권리증진을 위한 교육 및 캠페인을 통해 참여민주주의 실현   |                   |  |  |                                 |              |      |                              |   |
| 성과평가     | 성과지표  | 산출기초              |  | 단위   | 2023년 추진실적                      | 2024년 추진목표   |      |                              |   |
|          | 활동 횟수   | 참여위원회 활동          |  | 회  | -                               | 8            |      |                              |   |
| 사업효과     | • 아동은 권리의 주체임을 인식시키는 동시에 수원시 전반에 직접적으로 아동의 요구사항과 의견을 반영함으로써 아동의 사회 참여를 확대하고 아동의 참여권 강화  |                   |  |  |                                 |              |      |                              |   |

|          |   |                                 |  |  |                                 |                |      |                              |   |
|----------|---|---------------------------------|--|--|---------------------------------|----------------|------|------------------------------|---|
| (참여 10)  |   | <b>지역주민 인식개선을 위한 문화다양성 이해교육</b> |  |  | 부서명(팀명)                         | 다문화정책과(외국인지원팀) |      |                              |   |
|          |   |                                 |  |  | 담당자(연락처)                        | 유옥선(3215)      |      |                              |   |
| 사업구분     | <input type="checkbox"/> 신규사업 <input checked="" type="checkbox"/> 계속사업  |                                 | 사업유형                                       | <input checked="" type="checkbox"/> 직접 아동예산 <input type="checkbox"/> 부분 아동예산 |                                 |                |      |                              |   |
| 아동연령     | <input checked="" type="checkbox"/> 아동일반 <input type="checkbox"/> 영유아(0~6세) <input type="checkbox"/> 초등(7~12세) <input type="checkbox"/> 중·고등(13~18세)  |                                 |  |  |                                 |                |      |                              |   |
| 아동특성     | <input type="checkbox"/> 저소득아동 <input type="checkbox"/> 학교밖아동 <input checked="" type="checkbox"/> 다문화아동 <input type="checkbox"/> 시설아동 <input type="checkbox"/> 장애아동 <input checked="" type="checkbox"/> 기타(일반 아동) |                                 |  |  |                                 |                |      |                              |   |
| 아동친화영역   | <input type="checkbox"/> 놀이와 문화   |                                 | <input checked="" type="checkbox"/> 참여와 존중 |  | <input type="checkbox"/> 안전과 보호 |                | 아동권리 | <input type="checkbox"/> 생존권 | <input type="checkbox"/> 보호권            |
|          | <input type="checkbox"/> 보건과 복지   |                                 | <input type="checkbox"/> 교육환경              |  | <input type="checkbox"/> 가정환경   |                |      | <input type="checkbox"/> 발달권 | <input checked="" type="checkbox"/> 참여권 |
| 예산현황(천원) | 연도별   | 2023년(A)                        | 2024년(B)                                   | 증감액<br>[2023 대비 2024년<br>(B)-(A)]  | 증감율(%)<br>((B)-(A))/(A)×100     | 증감사유           |      |                              |   |
|          | 예산액   | 25,000                          | 25,000                                     | -  | -                               | -              |      |                              |   |
| 사업목적     | • 문화다양성 이해교육 및 문화 체험 등을 통해 다문화에 이해 증진   |                                 |  |  |                                 |                |      |                              |   |
| 추진근거     | • 경기도 외국인주민 지원조례 제6조, 수원시 거주 외국인 지원조례 제6조   |                                 |  |  |                                 |                |      |                              |   |
| 사업내용     | • 올바른 인식개선을 위한 다양한 주제로 강의<br>• 세계 다양한 문화를 쉽게 이해할 수 있도록 전통문화 체험 등 병행 실시  |                                 |  |  |                                 |                |      |                              |   |
| 성과평가     | 성과지표  | 산출기초                            |  | 단위   | 2023년 추진실적                      | 2024년 추진목표     |      |                              |   |
|          | 참여 인원   | 참여 인원수                          |  | 명  | 3,500                           | 4,303          |      |                              |   |
| 사업효과     | • 올바른 글로벌 사회교육으로 내국인과의 갈등 해소  |                                 |  |  |                                 |                |      |                              |   |

|              |   |                         |   |   |  |                    |
|--------------|---|-------------------------|---|---|--|--------------------|
| (참여 11)      |   | 모범(우수) 청소년 표창 및 청소년육성추진 |   |   | 부서명(팀명)  | 청년청소년과<br>(청소년지원팀) |
|              |   |                         |   |   | 담당자(연락처)   | 이주희(2157)          |
| 사업구분         | <input type="checkbox"/> 신규사업 <input checked="" type="checkbox"/> 계속사업  |                         | 사업유형  | <input checked="" type="checkbox"/> 직접 아동예산 <input type="checkbox"/> 부분 아동예산  |  |                    |
| 아동연령         | <input type="checkbox"/> 아동일반 <input type="checkbox"/> 영유아(0~6세) <input checked="" type="checkbox"/> 초등(7~12세) <input checked="" type="checkbox"/> 중·고등(13~18세)                                   |                         |   |   |  |                    |
| 아동특성         | <input type="checkbox"/> 저소득아동 <input type="checkbox"/> 학교밖아동 <input type="checkbox"/> 다문화아동 <input type="checkbox"/> 시설아동 <input type="checkbox"/> 장애아동 <input type="checkbox"/> 기타(한부모, 입양아동 등) |                         |   |   |  |                    |
| 아동친화영역       | <input type="checkbox"/> 놀이와 문화<br><input type="checkbox"/> 보건과 복지  |                         | <input checked="" type="checkbox"/> 참여와 존중<br><input type="checkbox"/> 교육환경 |   | <input type="checkbox"/> 안전과 보호<br><input type="checkbox"/> 가정환경 |                    |
|              |   |                         | 아동 권리   | <input type="checkbox"/> 생존권 <input type="checkbox"/> 보호권<br><input checked="" type="checkbox"/> 발달권 <input type="checkbox"/> 참여권 |  |                    |
| 예산현황<br>(천원) | 연도별   | 2023년<br>(A)            | 2024년<br>(B)  | 증감액<br>[2023 대비 2024년<br>(B)-A]   | 증감율(%)<br>((B)-(A))/(A)×100                                      | 증감사유               |
|              | 예산액   | 7,000                   | 7,000   | -   | -  | -                  |
| 사업목적         | • 관내 모범(우수) 청소년을 발굴·육성하고 청소년 육성·선도보호 유공자에게 표창을 수여해 청소년 관련 공익 활동에 대하여 사회적 관심 제고 및 시민 단체 등 참여 유도  |                         |   |   |  |                    |
| 추진근거         | • 「청소년기본법」 제60조 (포상)<br>• 수원시 포상 조례 및 같은 법 시행규칙   |                         |   |   |  |                    |
| 사업내용         | • 청소년의 달(5월)을 기념하여 학교별 모범 청소년을 격려하고 각종 대회에 우수한 성적을 거둔 청소년에 대한 표창으로 분야별 우수 청소년을 발굴 육성  |                         |   |   |  |                    |
| 성과평가         | 성과지표  | 산출기초                    |   | 단위  | 2023년 추진실적   | 2024년 추진목표         |
|              | 표창 발급률  | 모범청소년 표창 발급건수           |   | 명   | 133  | 140                |
| 사업효과         | • 우수 청소년 육성 및 청소년 보호의 사회적 관심 제고   |                         |   |   |  |                    |

|              |   |               |   |   |  |                    |
|--------------|---|---------------|---|---|--|--------------------|
| (참여 12)      |   | 청소년증 발급       |   |   | 부서명(팀명)  | 청년청소년과<br>(청소년지원팀) |
|              |   |               |   |   | 담당자(연락처)   | 이주희(2157)          |
| 사업구분         | <input type="checkbox"/> 신규사업 <input checked="" type="checkbox"/> 계속사업  |               | 사업유형  | <input checked="" type="checkbox"/> 직접 아동예산 <input type="checkbox"/> 부분 아동예산  |  |                    |
| 아동연령         | <input type="checkbox"/> 아동일반 <input type="checkbox"/> 영유아(0~6세) <input checked="" type="checkbox"/> 초등(7~12세) <input checked="" type="checkbox"/> 중·고등(13~18세)                                   |               |   |   |  |                    |
| 아동특성         | <input type="checkbox"/> 저소득아동 <input type="checkbox"/> 학교밖아동 <input type="checkbox"/> 다문화아동 <input type="checkbox"/> 시설아동 <input type="checkbox"/> 장애아동 <input type="checkbox"/> 기타(한부모, 입양아동 등) |               |   |   |  |                    |
| 아동친화영역       | <input type="checkbox"/> 놀이와 문화<br><input type="checkbox"/> 보건과 복지  |               | <input checked="" type="checkbox"/> 참여와 존중<br><input type="checkbox"/> 교육환경 |   | <input type="checkbox"/> 안전과 보호<br><input type="checkbox"/> 가정환경 |                    |
|              |   |               | 아동 권리   | <input type="checkbox"/> 생존권 <input type="checkbox"/> 보호권<br><input checked="" type="checkbox"/> 발달권 <input type="checkbox"/> 참여권 |  |                    |
| 예산현황<br>(천원) | 연도별   | 2023년<br>(A)  | 2024년<br>(B)  | 증감액<br>[2023 대비 2024년<br>(B)-A]   | 증감율(%)<br>((B)-(A))/(A)×100                                      | 증감사유               |
|              | 예산액   | 30,000        | 40,000  | 10,000  | 33.3   | 홍보에 따른<br>발급률 증가   |
| 사업목적         | • 청소년들에게 청소년증을 발급하여 대중교통 등의 할인 혜택을 부여하고 자신의 신분을 증명할 수 있도록 함   |               |   |   |  |                    |
| 추진근거         | • 「청소년복지지원법」 제3조(청소년의 우대), 제4조(청소년증) 및 같은 법 시행규칙 제2조, 제6조   |               |   |   |  |                    |
| 사업내용         | • 만 9세 이상 ~ 만 18세 이하 청소년에게 신분증을 대신할 수 있는 청소년증 발급  |               |   |   |  |                    |
| 성과평가         | 성과지표  | 산출기초          |   | 단위  | 2023년 추진실적   | 2024년 추진목표         |
|              | 청소년증 발급률  | 청소년증 발급 건수(개) |   | 명   | 6,321  | 6,000              |
| 사업효과         | • 청소년의 신분확인 및 교통수단, 문화시설 등의 다양한 할인혜택 제공으로 생활편의와 문화 체험 기회를 보장해줌으로써 건강한 성장을 지원  |               |   |   |  |                    |

|              |   |                |   |  |   |                    |
|--------------|---|----------------|---|--|---|--------------------|
| (참여 13)      |   | 청소년 노동인권 환경조성  |   |  | 부서명(팀명)   | 청년청소녀과<br>(청소년지원팀) |
|              |   |                |   |  | 담당자(연락처)  | 이주희(2157)          |
| 사업구분         | <input type="checkbox"/> 신규사업 <input checked="" type="checkbox"/> 계속사업  |                | 사업유형  | <input checked="" type="checkbox"/> 직접 아동예산 <input type="checkbox"/> 부분 아동예산 |   |                    |
| 아동연령         | <input type="checkbox"/> 아동일반 <input type="checkbox"/> 영유아(0~6세) <input type="checkbox"/> 초등(7~12세) <input checked="" type="checkbox"/> 중·고등(13~18세)  |                |   |  |   |                    |
| 아동특성         | <input type="checkbox"/> 저소득아동 <input type="checkbox"/> 학교밖아동 <input type="checkbox"/> 다문화아동 <input type="checkbox"/> 시설아동 <input type="checkbox"/> 장애아동 <input type="checkbox"/> 기타(한부모, 입양아동 등) |                |   |  |   |                    |
| 아동친화영역       | <input type="checkbox"/> 놀이와 문화<br><input type="checkbox"/> 보건과 복지  |                | <input checked="" type="checkbox"/> 참여와 존중<br><input type="checkbox"/> 교육환경 |  | <input type="checkbox"/> 아동 권리<br><input type="checkbox"/> 생존권 <input type="checkbox"/> 발달권 <input checked="" type="checkbox"/> 보호권 <input checked="" type="checkbox"/> 참여권 |                    |
| 예산현황<br>(천원) | 연도별   | 2023년<br>(A)   | 2024년<br>(B)  | 증감액<br>[2023년 대비 2024년<br>(B)-(A)]   | 증감율(%)<br>((B)-(A)) / (A) × 100   | 증감사유               |
|              | 예산액   | 2,000          | 2,000   | -  | -   | -                  |
| 사업목적         | • 청소년이 정당한 권리를 보장받으며 안전하게 일할 수 있도록 청소년 노동인권 환경개선에 기여  |                |   |  |   |                    |
| 추진근거         | • 「청소년 기본법」 제8조의2(교육 및 홍보 등)<br>• 「수원시 청소년 노동인권 보호 및 증진 조례」 제6조(청소년 노동인권 사업)  |                |   |  |   |                    |
| 사업내용         | • 일하는 청소년들을 위해 기초적인 노동법 지식을 교육하여 청소년 스스로 자신의 노동 권리를 지킬 수 있게 지원함   |                |   |  |   |                    |
| 성과평가         | 성과지표  | 산출기초           |   | 단위   | 2023년 추진실적  | 2024년 추진목표         |
|              | 청소년 참여도   | (연간) 청소년 참여 인원 |   | 명  | 296   | 250                |
| 사업효과         | • 홍보 영상·부스 운영 등을 통해 청소년과 지역 주민의 청소년 노동인권 감수성을 높여 청소년이 정당하게 일할 수 있는 환경조성   |                |   |  |   |                    |

|              |   |                  |   |  |  |                     |
|--------------|---|------------------|---|--|--|---------------------|
| (참여 14)      |   | 학교폭력대책협의회 회의참석수당 |   |  | 부서명(팀명)  | 청년청소녀과<br>(청소년안전망팀) |
|              |   |                  |   |  | 담당자(연락처)   | 배지섭(2351)           |
| 사업구분         | <input type="checkbox"/> 신규사업 <input checked="" type="checkbox"/> 계속사업  |                  | 사업유형  | <input type="checkbox"/> 직접 아동예산 <input checked="" type="checkbox"/> 부분 아동예산 |  |                     |
| 아동연령         | <input checked="" type="checkbox"/> 아동일반 <input type="checkbox"/> 영유아(0~6세) <input type="checkbox"/> 초등(7~12세) <input type="checkbox"/> 중·고등(13~18세)  |                  |   |  |  |                     |
| 아동특성         | <input type="checkbox"/> 저소득아동 <input type="checkbox"/> 학교밖아동 <input type="checkbox"/> 다문화아동 <input type="checkbox"/> 시설아동 <input type="checkbox"/> 장애아동 <input type="checkbox"/> 기타(한부모, 입양아동 등) |                  |   |  |  |                     |
| 아동친화영역       | <input type="checkbox"/> 놀이와 문화<br><input type="checkbox"/> 보건과 복지  |                  | <input checked="" type="checkbox"/> 참여와 존중<br><input type="checkbox"/> 교육환경 |  | <input type="checkbox"/> 아동 권리<br><input type="checkbox"/> 생존권 <input checked="" type="checkbox"/> 보호권 <input type="checkbox"/> 발달권 <input type="checkbox"/> 참여권 |                     |
| 예산현황<br>(천원) | 연도별   | 2023년<br>(A)     | 2024년<br>(B)  | 증감액<br>[2023년 대비 2024년<br>(B)-(A)]   | 증감율(%)<br>((B)-(A)) / (A) × 100  | 증감사유                |
|              | 예산액   | 1,500            | 1,500   | -  | -  | -                   |
| 사업목적         | • 학교폭력 예방 관련 기관별 추진계획 논의 및 상호 협력·지원 방안 등 협의   |                  |   |  |  |                     |
| 추진근거         | • 「수원시 학교폭력 예방 및 아동·청소년 선도·보호 활동 지원에 관한 조례」 제5조   |                  |   |  |  |                     |
| 사업내용         | • 학교폭력 예방 관련 기관별 추진계획 논의 및 상호 협력·지원 방안 협의 등   |                  |   |  |  |                     |
| 성과평가         | 성과지표  | 산출기초             |   | 단위   | 2023년 추진실적   | 2024년 추진목표          |
|              | 협의회 개최  | 협의회 개최 횟수        |   | 회  | -  | 1                   |
| 사업효과         | • 학교폭력 예방 및 청소년 선도·보호 등   |                  |   |  |  |                     |

|              |   |                   |   |   |  |                    |
|--------------|---|-------------------|---|---|--|--------------------|
| (참여 15)      |   | 청소년 참여위원회 운영      |   |   | 부서명(팀명)  | 청년청소년과<br>(청소년지원팀) |
|              |   |                   |   |   | 담당자(연락처)   | 안영미(2162)          |
| 사업구분         | <input type="checkbox"/> 신규사업 <input checked="" type="checkbox"/> 계속사업  |                   | 사업유형  | <input type="checkbox"/> 직접 아동예산 <input checked="" type="checkbox"/> 부분 아동예산  |  |                    |
| 아동연령         | <input type="checkbox"/> 아동일반 <input type="checkbox"/> 영유아(0~6세) <input checked="" type="checkbox"/> 초등(7~12세) <input checked="" type="checkbox"/> 중·고등(13~18세)                                   |                   |   |   |  |                    |
| 아동특성         | <input type="checkbox"/> 저소득아동 <input type="checkbox"/> 학교밖아동 <input type="checkbox"/> 다문화아동 <input type="checkbox"/> 시설아동 <input type="checkbox"/> 장애아동 <input type="checkbox"/> 기타(한부모, 입양아동 등) |                   |   |   |  |                    |
| 아동친화<br>영역   | <input type="checkbox"/> 놀이와 문화<br><input type="checkbox"/> 보건과 복지  |                   | <input checked="" type="checkbox"/> 참여와 존중<br><input type="checkbox"/> 교육환경 |   | <input type="checkbox"/> 안전과 보호<br><input type="checkbox"/> 가정환경 |                    |
|              |   |                   | 아동<br>권리  | <input type="checkbox"/> 생존권 <input type="checkbox"/> 보호권<br><input type="checkbox"/> 발달권 <input checked="" type="checkbox"/> 참여권 |  |                    |
| 예산현황<br>(천원) | 연도별   | 2023년<br>(A)      | 2024년<br>(B)  | 증감액<br>[2023 대비 2024년<br>(B)-(A)]   | 증감율 (%)<br>((B)-(A))/(A)×100                                     | 증감사유               |
|              | 예산액   | 2,800             | 2,800   | -   | -  | -                  |
| 사업목적         | • 수원시 청소년이 청소년 정책 및 사업과정에 주체적으로 참여함으로써, 청소년의 사회 참여의식 함양과 청소년 시책의 실효성을 제고 및 청소년의 권익 증진 도모  |                   |   |   |  |                    |
| 추진근거         | • 청소년기본법 제5조의2(청소년의 자치권 확대)   |                   |   |   |  |                    |
| 사업내용         | • 위촉식 및 정기회의, 캠페인, 토론회, 정책제안 발표회 등  |                   |   |   |  |                    |
| 성과평가         | 성과지표  | 산출기초              |   | 단위  | 2023년 추진실적   | 2024년 추진목표         |
|              | 청소년 참여도   | 청소년참여위원회<br>활동 횟수 |   | 회   | 20   | 20                 |
| 사업효과         | • 청소년의 다양한 예술적 재능을 마음껏 발휘할 수 있는 경연대회 제공으로 창의적 예술문화 정착과 문화육구 충족  |                   |   |   |  |                    |

|              |   |              |   |   |  |                    |
|--------------|---|--------------|---|---|--|--------------------|
| (참여 16)      |   | 수원시청소년의회 운영  |   |   | 부서명(팀명)  | 청년청소년과<br>(청소년지원팀) |
|              |   |              |   |   | 담당자(연락처)   | 안영미(2162)          |
| 사업구분         | <input type="checkbox"/> 신규사업 <input checked="" type="checkbox"/> 계속사업  |              | 사업유형  | <input type="checkbox"/> 직접 아동예산 <input checked="" type="checkbox"/> 부분 아동예산  |  |                    |
| 아동연령         | <input type="checkbox"/> 아동일반 <input type="checkbox"/> 영유아(0~6세) <input checked="" type="checkbox"/> 초등(7~12세) <input checked="" type="checkbox"/> 중·고등(13~18세)                                   |              |   |   |  |                    |
| 아동특성         | <input type="checkbox"/> 저소득아동 <input type="checkbox"/> 학교밖아동 <input type="checkbox"/> 다문화아동 <input type="checkbox"/> 시설아동 <input type="checkbox"/> 장애아동 <input type="checkbox"/> 기타(한부모, 입양아동 등) |              |   |   |  |                    |
| 아동친화<br>영역   | <input type="checkbox"/> 놀이와 문화<br><input type="checkbox"/> 보건과 복지  |              | <input checked="" type="checkbox"/> 참여와 존중<br><input type="checkbox"/> 교육환경 |   | <input type="checkbox"/> 안전과 보호<br><input type="checkbox"/> 가정환경 |                    |
|              |   |              | 아동<br>권리  | <input type="checkbox"/> 생존권 <input type="checkbox"/> 보호권<br><input type="checkbox"/> 발달권 <input checked="" type="checkbox"/> 참여권 |  |                    |
| 예산현황<br>(천원) | 연도별   | 2023년<br>(A) | 2024년<br>(B)  | 증감액<br>[2023 대비 2024년<br>(B)-(A)]   | 증감율 (%)<br>((B)-(A))/(A)×100                                     | 증감사유               |
|              | 예산액   | 12,500       | 12,500  | -   | -  | -                  |
| 사업목적         | • 수원시 청소년이 청소년 정책 및 사업과정에 주체적으로 참여함으로써, 청소년의 사회 참여의식 함양과 청소년 시책의 실효성을 제고 및 청소년의 권익 증진 도모  |              |   |   |  |                    |
| 추진근거         | • 청소년기본법 제5조의2(청소년의 자치권 확대)   |              |   |   |  |                    |
| 사업내용         | • 청소년 정책의제 발굴 및 제안, 정책제안대회 개최 등   |              |   |   |  |                    |
| 성과평가         | 성과지표  | 산출기초         |   | 단위  | 2023년 추진실적   | 2024년 추진목표         |
|              | 청소년 참여도   | 청소년참여자수      |   | 명   | 29   | 30                 |
| 사업효과         | • 청소년 정책과 예산에 관한 의견수렴, 토론 등의 참여활동을 바탕으로 한 청소년 정책 참여 활동 모델 개발  |              |   |   |  |                    |

|              |   |                          |   |  |   |               |
|--------------|---|--------------------------|---|--|---|---------------|
| (참여 17)      |   | <b>대한민국 학생 창의력 올림피아드</b> |   |  | 부서명(팀명)   | 평생교육과(교육브랜드팀) |
|              |   |                          |   |  | 담당자(연락처)  | 강지숙(2159)     |
| 사업구분         | <input checked="" type="checkbox"/> 신규사업 <input type="checkbox"/> 계속사업  |                          | 사업유형  | <input checked="" type="checkbox"/> 직접 아동예산 <input type="checkbox"/> 부분 아동예산 |   |               |
| 아동연령         | <input checked="" type="checkbox"/> 아동일반 <input type="checkbox"/> 영유아(0~6세) <input type="checkbox"/> 초등(7~12세) <input type="checkbox"/> 중·고등(13~18세)  |                          |   |  |   |               |
| 아동특성         | <input type="checkbox"/> 저소득아동 <input type="checkbox"/> 학교밖아동 <input type="checkbox"/> 다문화아동 <input type="checkbox"/> 시설아동 <input type="checkbox"/> 장애아동 <input type="checkbox"/> 기타(한부모, 입양아동 등) |                          |   |  |   |               |
| 아동친화영역       | <input type="checkbox"/> 놀이와 문화<br><input type="checkbox"/> 보건과 복지  |                          | <input checked="" type="checkbox"/> 참여와 존중<br><input type="checkbox"/> 교육환경 |  | <input type="checkbox"/> 안전과 보호<br><input type="checkbox"/> 가정환경  |               |
|              |   |                          | 아동 권리   |  | <input type="checkbox"/> 생존권 <input type="checkbox"/> 보호권<br><input checked="" type="checkbox"/> 발달권 <input type="checkbox"/> 참여권 |               |
| 예산현황<br>(천원) | 연도별   | 2023년<br>(A)             | 2024년<br>(B)  | 증감액<br>[2023 대비 2024년<br>(B)-(A)]  | 증감율(%)<br>((B)-(A)) / (A) × 100   | 증감사유          |
|              | 예산액   | 0                        | 95,000  | 95,000   | 100   | 신규사업          |
| 사업목적         | <ul style="list-style-type: none"> <li>학생들의 창의적인 문제해결력과 협업을 통한 리더십을 함양하는 미래 인재 육성 지원</li> </ul>   |                          |   |  |   |               |
| 추진근거         | -   |                          |   |  |   |               |
| 사업내용         | <ul style="list-style-type: none"> <li>공식행사(개·폐회식), 시상식</li> <li>창의력 올림피아드 대회</li> <li>부대행사(체험 및 홍보부스 운영)</li> </ul>  |                          |   |  |   |               |
| 성과평가         | 성과지표  | 산출기초                     |   | 단위   | 2023년 추진실적  | 2024년 추진목표    |
|              | 참가자 수   | 본선대회 진출팀                 |   | 팀  | -   | 33            |
| 사업효과         | <ul style="list-style-type: none"> <li>전국 규모의 창의력 대회 개최를 통한 수원에 대한 인식 제고 및 교육도시로서의 위상 제고</li> </ul>   |                          |   |  |   |               |

|              |   |                         |   |  |   |               |
|--------------|---|-------------------------|---|--|---|---------------|
| (참여 18)      |   | <b>학생 토론회(Story) 운영</b> |   |  | 부서명(팀명)   | 평생교육과(교육브랜드팀) |
|              |   |                         |   |  | 담당자(연락처)  | 김다영(3993)     |
| 사업구분         | <input checked="" type="checkbox"/> 신규사업 <input type="checkbox"/> 계속사업  |                         | 사업유형  | <input checked="" type="checkbox"/> 직접 아동예산 <input type="checkbox"/> 부분 아동예산 |   |               |
| 아동연령         | <input type="checkbox"/> 아동일반 <input type="checkbox"/> 영유아(0~6세) <input checked="" type="checkbox"/> 초등(7~12세) <input type="checkbox"/> 중·고등(13~18세)  |                         |   |  |   |               |
| 아동특성         | <input type="checkbox"/> 저소득아동 <input type="checkbox"/> 학교밖아동 <input type="checkbox"/> 다문화아동 <input type="checkbox"/> 시설아동 <input type="checkbox"/> 장애아동 <input type="checkbox"/> 기타(한부모, 입양아동 등) |                         |   |  |   |               |
| 아동친화영역       | <input type="checkbox"/> 놀이와 문화<br><input type="checkbox"/> 보건과 복지  |                         | <input checked="" type="checkbox"/> 참여와 존중<br><input type="checkbox"/> 교육환경 |  | <input type="checkbox"/> 안전과 보호<br><input type="checkbox"/> 가정환경  |               |
|              |   |                         | 아동 권리   |  | <input type="checkbox"/> 생존권 <input type="checkbox"/> 보호권<br><input type="checkbox"/> 발달권 <input checked="" type="checkbox"/> 참여권 |               |
| 예산현황<br>(천원) | 연도별   | 2023년<br>(A)            | 2024년<br>(B)  | 증감액<br>[2023 대비 2024년<br>(B)-(A)]  | 증감율(%)<br>((B)-(A)) / (A) × 100   | 증감사유          |
|              | 예산액   | 0                       | 40,000  | 40,000   | 100   | 신규사업          |
| 사업목적         | <ul style="list-style-type: none"> <li>토론교육을 통한 청소년 정책참여 기회 확대</li> </ul>   |                         |   |  |   |               |
| 추진근거         | <ul style="list-style-type: none"> <li>수원시 교육경비 보조에 관한 조례 제3조(보조사업의 범위)</li> </ul>  |                         |   |  |   |               |
| 사업내용         | <ul style="list-style-type: none"> <li>사회교과와 연계한 참여형 정책수업 지원(강사비, 재료비 등)</li> </ul>   |                         |   |  |   |               |
| 성과평가         | 성과지표  | 산출기초                    |   | 단위   | 2023년 추진실적  | 2024년 추진목표    |
|              | 지원 학교 수   | 지원 학교 수                 |   | 개교   | -   | 8             |
| 사업효과         | <ul style="list-style-type: none"> <li>행정 및 입법 관련 현장교육을 통한 청소년 정책참여 활성화</li> </ul>  |                         |   |  |   |               |

|              |   |                          |   |  |   |               |
|--------------|---|--------------------------|---|--|---|---------------|
| (참여 19)      |   | <b>꿈꾸는 기자단(Press) 운영</b> |   |  | 부서명(팀명)   | 평생교육과(교육브랜드팀) |
|              |   |                          |   |  | 담당자(연락처)  | 강지숙(2159)     |
| 사업구분         | <input checked="" type="checkbox"/> 신규사업 <input type="checkbox"/> 계속사업  |                          | 사업유형  | <input checked="" type="checkbox"/> 직접 아동예산 <input type="checkbox"/> 부분 아동예산 |   |               |
| 아동연령         | <input checked="" type="checkbox"/> 아동일반 <input type="checkbox"/> 영유아(0~6세) <input type="checkbox"/> 초등(7~12세) <input type="checkbox"/> 중·고등(13~18세)  |                          |   |  |   |               |
| 아동특성         | <input type="checkbox"/> 저소득아동 <input type="checkbox"/> 학교밖아동 <input type="checkbox"/> 다문화아동 <input type="checkbox"/> 시설아동 <input type="checkbox"/> 장애아동 <input type="checkbox"/> 기타(한부모, 입양아동 등) |                          |   |  |   |               |
| 아동친화영역       | <input type="checkbox"/> 놀이와 문화<br><input type="checkbox"/> 보건과 복지  |                          | <input checked="" type="checkbox"/> 참여와 존중<br><input type="checkbox"/> 교육환경 |  | <input type="checkbox"/> 안전과 보호<br><input type="checkbox"/> 가정환경  |               |
|              |   |                          | 아동 권리   |  | <input type="checkbox"/> 생존권 <input type="checkbox"/> 보호권<br><input type="checkbox"/> 발달권 <input checked="" type="checkbox"/> 참여권 |               |
| 예산현황<br>(천원) | 연도별   | 2023년<br>(A)             | 2024년<br>(B)  | 증감액<br>[2023 대비 2024년<br>(B)-(A)]  | 증감율(%)<br>((B)-(A))/A×100   | 증감사유          |
|              | 예산액   | 0                        | 5,000   | 5,000  | 100   | 신규사업          |
| 사업목적         | <ul style="list-style-type: none"> <li>수원시 청개구리 기자단을 활용한 청개구리 스펙 사업 및 관내 행사·축제 취재활동 지원</li> </ul>   |                          |   |  |   |               |
| 추진근거         | -   |                          |   |  |   |               |
| 사업내용         | <ul style="list-style-type: none"> <li>언론사 관련 진로체험</li> <li>청개구리 스펙 사업, 수원시 축제 및 행사 방문 취재</li> <li>시, 재단 홈페이지 및 SNS(유튜브 등) 등에 청소년 제작 보도자료 보도 및 게시</li> </ul>                                      |                          |   |  |   |               |
| 성과평가         | 성과지표  | 산출기초                     |   | 단위   | 2023년 추진실적  | 2024년 추진목표    |
|              | 취재활동 건수   | 취재참여, 보도자료 게시 건수         |   | 건  | -   | 20            |
| 사업효과         | <ul style="list-style-type: none"> <li>연간 단체활동을 통한 청소년의 소속감 및 또래 간 협업능력 제고</li> <li>언론사 현장 실무자와의 만남, 취재기자 활동을 통한 실질적인 진로체험 기회 제공</li> </ul>   |                          |   |  |   |               |

|              |   |                         |   |  |   |               |
|--------------|---|-------------------------|---|--|---|---------------|
| (참여 20)      |   | <b>청개구리 연못(Pond) 운영</b> |   |  | 부서명(팀명)   | 평생교육과(교육브랜드팀) |
|              |   |                         |   |  | 담당자(연락처)  | 강지숙(2159)     |
| 사업구분         | <input checked="" type="checkbox"/> 신규사업 <input type="checkbox"/> 계속사업  |                         | 사업유형  | <input type="checkbox"/> 직접 아동예산 <input checked="" type="checkbox"/> 부분 아동예산 |   |               |
| 아동연령         | <input checked="" type="checkbox"/> 아동일반 <input type="checkbox"/> 영유아(0~6세) <input type="checkbox"/> 초등(7~12세) <input type="checkbox"/> 중·고등(13~18세)  |                         |   |  |   |               |
| 아동특성         | <input type="checkbox"/> 저소득아동 <input type="checkbox"/> 학교밖아동 <input type="checkbox"/> 다문화아동 <input type="checkbox"/> 시설아동 <input type="checkbox"/> 장애아동 <input type="checkbox"/> 기타(한부모, 입양아동 등) |                         |   |  |   |               |
| 아동친화영역       | <input type="checkbox"/> 놀이와 문화<br><input type="checkbox"/> 보건과 복지  |                         | <input checked="" type="checkbox"/> 참여와 존중<br><input type="checkbox"/> 교육환경 |  | <input type="checkbox"/> 안전과 보호<br><input type="checkbox"/> 가정환경  |               |
|              |   |                         | 아동 권리   |  | <input type="checkbox"/> 생존권 <input type="checkbox"/> 보호권<br><input type="checkbox"/> 발달권 <input checked="" type="checkbox"/> 참여권 |               |
| 예산현황<br>(천원) | 연도별   | 2023년<br>(A)            | 2024년<br>(B)  | 증감액<br>[2023 대비 2024년<br>(B)-(A)]  | 증감율(%)<br>((B)-(A))/A×100   | 증감사유          |
|              | 예산액   | 0                       | 126,000   | 126,000  | 100   | 신규사업          |
| 사업목적         | <ul style="list-style-type: none"> <li>청소년 자유공간의 사업영역 확장(돌봄, 청소년·학부모 교육공간 공유 등)을 통한 지역사회 공감대 형성 및 시설 활성화</li> </ul>   |                         |   |  |   |               |
| 추진근거         | -   |                         |   |  |   |               |
| 사업내용         | <ul style="list-style-type: none"> <li>청소년과 학부모를 위한 심공간, 학습공간, 회의공간 등 자유로운 활동공간으로 활용 (학부모) 시설운영 및 교육활동 재능기부, (학생) 안전한 돌봄 및 자유공간 이용</li> <li>교과시간 및 방과후·휴일 청소년 및 학부모 교육공동체 활동</li> </ul>           |                         |   |  |   |               |
| 성과평가         | 성과지표  | 산출기초                    |   | 단위   | 2023년 추진실적  | 2024년 추진목표    |
|              | 이용자 수   | 청개구리 연못 이용자 수           |   | 명  |   | 75,000        |
| 사업효과         | <ul style="list-style-type: none"> <li>학부모의 연못운영 참여로 지속가능한 지역기반 교육 협력체계 구축</li> </ul>   |                         |   |  |   |               |

# 3. 안전과 보호





|  |   |                 |  |   |   |            |
|--|---|-----------------|--|---|---|------------|
| (안전 1)<br><b>청소년성문화센터 운영, 종사자 처우개선</b> |   | 부서명(팀명)         | 여성정책과(건강가정팀)   |   |   |            |
|  |   | 담당자(연락처)        | 조경민(3220)  |   |   |            |
| 사업구분                                   | <input type="checkbox"/> 신규사업 <input checked="" type="checkbox"/> 계속사업  |                 | 사업유형   | <input type="checkbox"/> 직접 아동예산 <input checked="" type="checkbox"/> 부분 아동예산  |   |            |
| 아동연령                                   | <input checked="" type="checkbox"/> 아동일반 <input type="checkbox"/> 영유아(0~6세) <input type="checkbox"/> 초등(7~12세) <input type="checkbox"/> 중·고등(13~18세)  |                 |  |   |   |            |
| 아동특성                                   | <input type="checkbox"/> 저소득아동 <input type="checkbox"/> 학교밖아동 <input type="checkbox"/> 다문화아동 <input type="checkbox"/> 시설아동 <input type="checkbox"/> 장애아동 <input type="checkbox"/> 기타(한부모, 입양아동 등) |                 |  |   |   |            |
| 아동친화영역                                 | <input type="checkbox"/> 놀이와 문화<br><input type="checkbox"/> 보건과 복지  |                 | <input type="checkbox"/> 참여와 존중<br><input type="checkbox"/> 교육환경 |   | <input checked="" type="checkbox"/> 안전과 보호<br><input type="checkbox"/> 가정환경 |            |
|  |   |                 | 아동 권리  | <input type="checkbox"/> 생존권 <input checked="" type="checkbox"/> 보호권<br><input type="checkbox"/> 발달권 <input type="checkbox"/> 참여권 |   |            |
| 예산현황<br>(천원)                           | 연도별   | 2023년<br>(A)    | 2024년<br>(B)   | 증감액<br>[2023년 대비 2024년<br>(B)-(A)]  | 증감율(%)<br>((B)-(A))/(A)×100   | 증감사유       |
|  | 예산액   | 267,803         | 264,322  | △3,481  | △1.3  | 기존 종사자 이직  |
| 사업목적                                   | • 아동청소년을 위한 자기 주도적이며 실천적 체험 학습 제공을 통한 올바른 성지식 습득에 기여  |                 |  |   |   |            |
| 추진근거                                   | • 「아동·청소년의 성보호에 관한 법률」 제47조(아동·청소년 대상 성교육 전문기관의 설치·운영)  |                 |  |   |   |            |
| 사업내용                                   | • 아동과 청소년, 또는 학부모에게 청소년성문화센터의 체험관 및 교육장에서 체험형 성교육 제공  |                 |  |   |   |            |
| 성과평가                                   | 성과지표  | 산출기초            |  | 단위  | 2023년 추진실적  | 2024년 추진목표 |
|  | 청소년성문화센터운영  | 교육프로그램 3개 이상 운영 |  | 개   | 3   | 3          |
| 사업효과                                   | • 아동·청소년을 위한 자기 주도적이며 실천적 체험 학습을 통해 올바른 성지식 제고  |                 |  |   |   |            |

|                                    |   |                  |  |   |   |               |
|------------------------------------|---|------------------|--|---|---|---------------|
| (안전 2)<br><b>가정폭력·성폭력·성매매 예방교육</b> |   | 부서명(팀명)          | 여성정책과(건강가정팀)   |   |   |               |
|                                    |   | 담당자(연락처)         | 조경민(3220)  |   |   |               |
| 사업구분                               | <input type="checkbox"/> 신규사업 <input checked="" type="checkbox"/> 계속사업  |                  | 사업유형   | <input type="checkbox"/> 직접 아동예산 <input checked="" type="checkbox"/> 부분 아동예산  |   |               |
| 아동연령                               | <input checked="" type="checkbox"/> 아동일반 <input type="checkbox"/> 영유아(0~6세) <input type="checkbox"/> 초등(7~12세) <input type="checkbox"/> 중·고등(13~18세)  |                  |  |   |   |               |
| 아동특성                               | <input type="checkbox"/> 저소득아동 <input type="checkbox"/> 학교밖아동 <input type="checkbox"/> 다문화아동 <input type="checkbox"/> 시설아동 <input type="checkbox"/> 장애아동 <input type="checkbox"/> 기타(한부모, 입양아동 등) |                  |  |   |   |               |
| 아동친화영역                             | <input type="checkbox"/> 놀이와 문화<br><input type="checkbox"/> 보건과 복지  |                  | <input type="checkbox"/> 참여와 존중<br><input type="checkbox"/> 교육환경 |   | <input checked="" type="checkbox"/> 안전과 보호<br><input type="checkbox"/> 가정환경 |               |
|                                    |   |                  | 아동 권리  | <input type="checkbox"/> 생존권 <input checked="" type="checkbox"/> 보호권<br><input type="checkbox"/> 발달권 <input type="checkbox"/> 참여권 |   |               |
| 예산현황<br>(천원)                       | 연도별   | 2023년<br>(A)     | 2024년<br>(B)   | 증감액<br>[2023년 대비 2024년<br>(B)-(A)]  | 증감율(%)<br>((B)-(A))/(A)×100   | 증감사유          |
|                                    | 예산액   | 40,000           | 45,000   | 5,000   | 12.5  | 교육에 대한 중요성 증가 |
| 사업목적                               | • 가정폭력·성폭력·성매매 예방교육을 통해 왜곡된 성 인식 및 문화 개선과 안전한 사회 조성   |                  |  |   |   |               |
| 추진근거                               | • 「성폭력방지 및 피해자보호 등에 관한 법률」 제5조(성폭력예방교육 등)<br>• 「성매매방지 및 피해자보호 등에 관한 법률」 제4조의3(가정폭력 예방교육의 실시)<br>• 「성매매방지 및 피해자보호 등에 관한 법률」 제5조(성매매 예방교육)  |                  |  |   |   |               |
| 사업내용                               | • 성폭력·가정폭력·성매매·성희롱 예방교육 전문강사에 의한 방문교육   |                  |  |   |   |               |
| 성과평가                               | 성과지표  | 산출기초             |  | 단위  | 2023년 추진실적  | 2024년 추진목표    |
|                                    | 가정폭력·성폭력·성매매 예방교육 실시  | 계획수립 1건, 결과보고 1건 |  | 건   | 2   | 2             |
| 사업효과                               | • 성폭력, 가정폭력, 성매매 예방교육을 통해 안전사회 구축   |                  |  |   |   |               |

|              |  |                     |  |  |   |              |
|--------------|--|---------------------|--|--|---|--------------|
| (안전 3)       |  | <b>요보호아동 그룹홈 운영</b> |  |  | 부서명(팀명)   | 아동돌봄과(아동복지팀) |
|              |  |                     |  |  | 담당자(연락처)  | 장희정(3755)    |
| 사업구분         | <input type="checkbox"/> 신규사업 <input checked="" type="checkbox"/> 계속사업   |                     | 사업유형   | <input type="checkbox"/> 직접 아동예산 <input checked="" type="checkbox"/> 부분 아동예산 |   |              |
| 아동연령         | <input checked="" type="checkbox"/> 아동일반 <input type="checkbox"/> 영유아(0~6세) <input type="checkbox"/> 초등(7~12세) <input type="checkbox"/> 중·고등(13~18세)   |                     |  |  |   |              |
| 아동특성         | <input type="checkbox"/> 저소득아동 <input type="checkbox"/> 학교밖아동 <input type="checkbox"/> 다문화아동 <input checked="" type="checkbox"/> 시설아동 <input type="checkbox"/> 장애아동 <input type="checkbox"/> 기타(한부모, 입양아동 등) |                     |  |  |   |              |
| 아동친화영역       | <input type="checkbox"/> 놀이와 문화<br><input type="checkbox"/> 보건과 복지   |                     | <input type="checkbox"/> 참여와 존중<br><input type="checkbox"/> 교육환경 |  | <input checked="" type="checkbox"/> 안전과 보호<br><input type="checkbox"/> 가정환경   |              |
|              |  |                     | 아동 권리  |  | <input type="checkbox"/> 생존권 <input checked="" type="checkbox"/> 보호권<br><input type="checkbox"/> 발달권 <input type="checkbox"/> 참여권 |              |
| 예산현황<br>(천원) | 연도별  | 2023년<br>(A)        | 2024년<br>(B)   | 증감액<br>[2023 대비 2024년<br>(B)-(A)]  | 증감율(%)<br>((B)-(A))/(A)×100   | 증감사유         |
|              | 예산액  | 1,075,435           | 1,097,988  | 22,553   | 2.1   | 인건비 및 운영비 증가 |
| 사업목적         | • 보호를 필요로 하는 아동에게 가정과 유사한 생활환경을 제공하는 시설(그룹홈)에 운영비 및 인건비 지원   |                     |  |  |   |              |
| 추진근거         | • 아동복지법 제59조   |                     |  |  |   |              |
| 사업내용         | • 보호를 필요로 하는 아동에게 가정과 유사한 생활환경을 제공하는 시설(그룹홈)에 운영비 및 인건비를 지원하여 생활아동의 건강한 성장 도모<br>• 공공요금 및 냉난방비 등을 시비추가 지원하여 생활아동의 건강한 성장 도모  |                     |  |  |   |              |
| 성과평가         | 성과지표   | 산출기초                |  | 단위   | 2023년 추진실적  | 2024년 추진목표   |
|              | 예산 집행률   | (지출액/예산액)×100       |  | %  | 935,564   | 1,097,988    |
| 사업효과         | • 요보호아동 그룹홈 운영비 지원으로 안정적 시설 운영 환경 제공   |                     |  |  |   |              |

|              |   |                   |  |  |   |              |
|--------------|---|-------------------|--|--|---|--------------|
| (안전 4)       |   | <b>퇴소아동 자립정착금</b> |  |  | 부서명(팀명)   | 아동돌봄과(아동복지팀) |
|              |   |                   |  |  | 담당자(연락처)  | 박주미(2231)    |
| 사업구분         | <input type="checkbox"/> 신규사업 <input checked="" type="checkbox"/> 계속사업  |                   | 사업유형   | <input checked="" type="checkbox"/> 직접 아동예산 <input type="checkbox"/> 부분 아동예산 |   |              |
| 아동연령         | <input checked="" type="checkbox"/> 아동일반 <input type="checkbox"/> 영유아(0~6세) <input type="checkbox"/> 초등(7~12세) <input type="checkbox"/> 중·고등(13~18세)  |                   |  |  |   |              |
| 아동특성         | <input type="checkbox"/> 저소득아동 <input type="checkbox"/> 학교밖아동 <input type="checkbox"/> 다문화아동 <input checked="" type="checkbox"/> 시설아동 <input type="checkbox"/> 장애아동 <input checked="" type="checkbox"/> 기타(한부모, 입양아동 등) |                   |  |  |   |              |
| 아동친화영역       | <input type="checkbox"/> 놀이와 문화<br><input type="checkbox"/> 보건과 복지  |                   | <input type="checkbox"/> 참여와 존중<br><input type="checkbox"/> 교육환경 |  | <input checked="" type="checkbox"/> 안전과 보호<br><input type="checkbox"/> 가정환경   |              |
|              |   |                   | 아동 권리  |  | <input type="checkbox"/> 생존권 <input checked="" type="checkbox"/> 보호권<br><input type="checkbox"/> 발달권 <input type="checkbox"/> 참여권 |              |
| 예산현황<br>(천원) | 연도별   | 2023년<br>(A)      | 2024년<br>(B)   | 증감액<br>[2023 대비 2024년<br>(B)-(A)]  | 증감율(%)<br>((B)-(A))/(A)×100   | 증감사유         |
|              | 예산액   | 410,000           | 415,000  | 5,000  | 1.2   | 사업량 증가       |
| 사업목적         | •연령 도래로 아동복지시설 퇴소 및 가정위탁 종결아동에 대한 자립정착금을 지원하여 아동의 자립 활성화 도모   |                   |  |  |   |              |
| 추진근거         | •아동복지법 제38조(자립지원)   |                   |  |  |   |              |
| 사업내용         | •저소득층 아동이 사회 첫 출발에 필요한 초기비용인 정착금을 1인당15,000천원 지원하여 아동의 탄탄한 자립기반 조성 도모   |                   |  |  |   |              |
| 성과평가         | 성과지표  | 산출기초              |  | 단위   | 2023년 추진실적  | 2024년 추진목표   |
|              | 자립정착금 지원  | 지원 대상자수           |  | 명  | 39  | 54           |
| 사업효과         | •가정과 같은 환경에서 요보호아동들의 건강하고 안정적인 성장   |                   |  |  |   |              |

|                    |   |              |  |  |   |            |
|--------------------|---|--------------|--|--|---|------------|
| (안전 5)             |   |              |  | 부서명(팀명)  | 아동돌봄과(아동복지팀)  |            |
| <b>아동관련 위원회 운영</b> |   |              |  | 담당자(연락처)   | 조정의(2358)   |            |
| 사업구분               | <input type="checkbox"/> 신규사업 <input checked="" type="checkbox"/> 계속사업  |              | 사업유형   | <input type="checkbox"/> 직접 아동예산 <input checked="" type="checkbox"/> 부분 아동예산 |   |            |
| 아동연령               | <input checked="" type="checkbox"/> 아동일반 <input type="checkbox"/> 영유아(0~6세) <input type="checkbox"/> 초등(7~12세) <input type="checkbox"/> 중·고등(13~18세)  |              |  |  |   |            |
| 아동특성               | <input checked="" type="checkbox"/> 저소득아동 <input type="checkbox"/> 학교밖아동 <input type="checkbox"/> 다문화아동 <input type="checkbox"/> 시설아동 <input type="checkbox"/> 장애아동 <input checked="" type="checkbox"/> 기타(한부모, 입양아동 등) |              |  |  |   |            |
| 아동친화영역             | <input type="checkbox"/> 놀이와 문화<br><input type="checkbox"/> 보건과 복지  |              | <input type="checkbox"/> 참여와 존중<br><input type="checkbox"/> 교육환경 |  | <input checked="" type="checkbox"/> 안전과 보호<br><input type="checkbox"/> 가정환경 |            |
| 예산현황<br>(천원)       | 연도별   | 2023년<br>(A) | 2024년<br>(B)   | 증감액<br>[2023 대비 2024년<br>(B)-(A)]  | 증감율(%)<br>((B)-(A))/(A)×100   | 증감사유       |
|                    | 예산액   | 2,600        | 3,500  | 900  | 34.6  | 참석수당 인상    |
| 사업목적               | • 아동관련 위원회의 개최로 아동의 권익보호 지원   |              |  |  |   |            |
| 추진근거               | • 수원시 위원회 참석수당 등의 지급에 관한 조례 제4조, 수원시 아동복지심의위원회 구성 및 운영 등에 관한 조례 제14조  |              |  |  |   |            |
| 사업내용               | • 아동급식위원회, 아동복지심의위원회 및 사례결정위원회 수시 개최로 아동의 권익보호 지원에 필요한 적절한 서비스 제공   |              |  |  |   |            |
| 성과평가               | 성과지표  | 산출기초         |  | 단위   | 2023년 추진실적  | 2024년 추진목표 |
|                    | 아동관련위원회 운영  | 위원회 개최 횟수    |  | 회  | 15  | 15         |
| 사업효과               | • 아동관련 위원회의 정기 및 수시 개최로 아동의 권익보호 지원에 필요한 적절한 서비스 제공   |              |  |  |   |            |

|                             |  |               |  |  |   |               |
|-----------------------------|--|---------------|--|--|---|---------------|
| (안전 6)                      |  |               |  | 부서명(팀명)  | 아동돌봄과(아동복지팀)  |               |
| <b>아동보호전담요원의 아동보호서비스 운영</b> |  |               |  | 담당자(연락처)   | 박주미(2231)   |               |
| 사업구분                        | <input type="checkbox"/> 신규사업 <input checked="" type="checkbox"/> 계속사업   |               | 사업유형   | <input checked="" type="checkbox"/> 직접 아동예산 <input type="checkbox"/> 부분 아동예산 |   |               |
| 아동연령                        | <input checked="" type="checkbox"/> 아동일반 <input type="checkbox"/> 영유아(0~6세) <input type="checkbox"/> 초등(7~12세) <input type="checkbox"/> 중·고등(13~18세)   |               |  |  |   |               |
| 아동특성                        | <input type="checkbox"/> 저소득아동 <input type="checkbox"/> 학교밖아동 <input type="checkbox"/> 다문화아동 <input type="checkbox"/> 시설아동 <input type="checkbox"/> 장애아동 <input checked="" type="checkbox"/> 기타(한부모, 입양아동 등) |               |  |  |   |               |
| 아동친화영역                      | <input type="checkbox"/> 놀이와 문화<br><input type="checkbox"/> 보건과 복지   |               | <input type="checkbox"/> 참여와 존중<br><input type="checkbox"/> 교육환경 |  | <input checked="" type="checkbox"/> 안전과 보호<br><input type="checkbox"/> 가정환경 |               |
| 예산현황<br>(천원)                | 연도별  | 2023년<br>(A)  | 2024년<br>(B)   | 증감액<br>[2023 대비 2024년<br>(B)-(A)]  | 증감율(%)<br>((B)-(A))/(A)×100   | 증감사유          |
|                             | 예산액  | 300,800       | 307,040  | 6,240  | 2.07  | 인건비 단가 상승분 반영 |
| 사업목적                        | • 요보호아동 보호조치를 하는 아동보호전담요원의 인건비 및 운영비, 사업비 지원   |               |  |  |   |               |
| 추진근거                        | • 아동복지법 제15조~16조의2   |               |  |  |   |               |
| 사업내용                        | • 아동보호서비스 업무수행에 따른 아동보호전담요원의 인건비, 기본 운영비, 공공요금, 여비, 서비스 운영비  |               |  |  |   |               |
| 성과평가                        | 성과지표   | 산출기초          |  | 단위   | 2023년 추진실적  | 2024년 추진목표    |
|                             | 아동보호서비스 업무수행비 지원   | 아동보호서비스 수행자 수 |  | 명  | 7   | 8             |
| 사업효과                        | • 아동보호전담요원의 아동보호서비스 운영으로 요보호 아동의 최상의 이익을 위하여 필요한 보호조치 추진 등 아동보호체계 강화   |               |  |  |   |               |

|              |  |                                |  |  |   |                    |
|--------------|--|--------------------------------|--|--|---|--------------------|
| (안전 7)       |  | <b>학대 피해아동쉼터 운영비, 인건비, 사업비</b> |  |  | 부서명(팀명)   | 아동돌봄과(아동보호팀)       |
|              |  |                                |  |  | 담당자(연락처)  | 전서형(3617)          |
| 사업구분         | <input type="checkbox"/> 신규사업 <input checked="" type="checkbox"/> 계속사업   |                                | 사업유형   | <input type="checkbox"/> 직접 아동예산 <input checked="" type="checkbox"/> 부분 아동예산 |   |                    |
| 아동연령         | <input checked="" type="checkbox"/> 아동일반 <input type="checkbox"/> 영유아(0~6세) <input type="checkbox"/> 초등(7~12세) <input type="checkbox"/> 중·고등(13~18세)   |                                |  |  |   |                    |
| 아동특성         | <input type="checkbox"/> 저소득아동 <input type="checkbox"/> 학교밖아동 <input type="checkbox"/> 다문화아동 <input checked="" type="checkbox"/> 시설아동 <input type="checkbox"/> 장애아동 <input type="checkbox"/> 기타(한부모, 입양아동 등) |                                |  |  |   |                    |
| 아동친화영역       | <input type="checkbox"/> 놀이와 문화<br><input type="checkbox"/> 보건과 복지   |                                | <input type="checkbox"/> 참여와 존중<br><input type="checkbox"/> 교육환경 |  | <input checked="" type="checkbox"/> 안전과 보호<br><input type="checkbox"/> 가정환경   |                    |
|              |  |                                | 아동 권리  |  | <input type="checkbox"/> 생존권 <input checked="" type="checkbox"/> 보호권<br><input type="checkbox"/> 발달권 <input type="checkbox"/> 참여권 |                    |
| 예산현황<br>(천원) | 연도별  | 2023년<br>(A)                   | 2024년<br>(B)   | 증감액<br>[2023 대비 2024년<br>(B)-(A)]  | 증감율(%)<br>((B)-(A))/(A)×100   | 증감사유               |
|              | 예산액  | 474,364                        | 247,894  | △226,470   | △47.7   | 23.9.30.<br>1개소 폐지 |
| 사업목적         | · 학대로 인하여 학대전용그룹홈에 일시보호하는 보호아동의 건강한 성장을 위하여 운영비, 인건비, 사업비 지원   |                                |  |  |   |                    |
| 추진근거         | · 아동복지법 제59조(비용보조)   |                                |  |  |   |                    |
| 사업내용         | · 추진시기 : 연중<br>· 지원대상 : 학대피해아동 전용 그룹홈 1개소<br>· 지원내용 : 운영비, 인건비, 사업비 지원   |                                |  |  |   |                    |
| 성과평가         | 성과지표   | 산출기초                           |  | 단위   | 2023년 추진실적  | 2024년 추진목표         |
|              | 예산 집행률   | 집행액/예산액×100                    |  | %  | 100   | 100                |
| 사업효과         | · 학대피해아동쉼터 운영비 등을 지원함으로써 학대피해아동의 건강한 성장 환경 제공  |                                |  |  |   |                    |

|              |  |                     |  |  |   |                    |
|--------------|--|---------------------|--|--|---|--------------------|
| (안전 8)       |  | <b>학대 피해아동쉼터 지원</b> |  |  | 부서명(팀명)   | 아동돌봄과(아동보호팀)       |
|              |  |                     |  |  | 담당자(연락처)  | 전서형(3617)          |
| 사업구분         | <input type="checkbox"/> 신규사업 <input checked="" type="checkbox"/> 계속사업   |                     | 사업유형   | <input type="checkbox"/> 직접 아동예산 <input checked="" type="checkbox"/> 부분 아동예산 |   |                    |
| 아동연령         | <input checked="" type="checkbox"/> 아동일반 <input type="checkbox"/> 영유아(0~6세) <input type="checkbox"/> 초등(7~12세) <input type="checkbox"/> 중·고등(13~18세)   |                     |  |  |   |                    |
| 아동특성         | <input type="checkbox"/> 저소득아동 <input type="checkbox"/> 학교밖아동 <input type="checkbox"/> 다문화아동 <input checked="" type="checkbox"/> 시설아동 <input type="checkbox"/> 장애아동 <input type="checkbox"/> 기타(한부모, 입양아동 등) |                     |  |  |   |                    |
| 아동친화영역       | <input type="checkbox"/> 놀이와 문화<br><input type="checkbox"/> 보건과 복지   |                     | <input type="checkbox"/> 참여와 존중<br><input type="checkbox"/> 교육환경 |  | <input checked="" type="checkbox"/> 안전과 보호<br><input type="checkbox"/> 가정환경   |                    |
|              |  |                     | 아동 권리  |  | <input type="checkbox"/> 생존권 <input checked="" type="checkbox"/> 보호권<br><input type="checkbox"/> 발달권 <input type="checkbox"/> 참여권 |                    |
| 예산현황<br>(천원) | 연도별  | 2023년<br>(A)        | 2024년<br>(B)   | 증감액<br>[2023 대비 2024년<br>(B)-(A)]  | 증감율(%)<br>((B)-(A))/(A)×100   | 증감사유               |
|              | 예산액  | 52,880              | 27,040   | △25,840  | △48.9   | 23.9.30.<br>1개소 폐지 |
| 사업목적         | · 학대로 인하여 학대전용그룹홈에 일시보호하는 보호아동의 건강한 성장을 위하여 주·부식비 및 피복비 등 지원   |                     |  |  |   |                    |
| 추진근거         | · 아동복지법 제59조(비용보조)   |                     |  |  |   |                    |
| 사업내용         | · 추진시기 : 연중<br>· 지원대상 : 학대피해아동 전용 그룹홈 1개소<br>· 지원내용 : 주·부식비, 피복비, 재원아동활동비, 위기아동관리수당  |                     |  |  |   |                    |
| 성과평가         | 성과지표   | 산출기초                |  | 단위   | 2023년 추진실적  | 2024년 추진목표         |
|              | 예산 집행률   | 집행액/예산액×100         |  | %  | 100   | 100                |
| 사업효과         | · 학대피해아동쉼터 입소 아동에게 주·부식비 및 피복비 등을 제공함으로써 아동의 생계 보장   |                     |  |  |   |                    |

|              |  |  |  |                                   |  |   |
|--------------|--|--|--|-----------------------------------|--|---|
| (안전 9)       |  | <b>수원아동보호전문기관 운영</b>   |  |                                   | 부서명(팀명)  | 아동돌봄과(아동보호팀)  |
|              |  |  |  |                                   | 담당자(연락처)   | 전서형(3617)   |
| 사업구분         | <input type="checkbox"/> 신규사업 <input checked="" type="checkbox"/> 계속사업   | 사업유형   | <input type="checkbox"/> 직접 아동예산 <input checked="" type="checkbox"/> 부분 아동예산 |                                   |  |   |
| 아동연령         | <input checked="" type="checkbox"/> 아동일반 <input type="checkbox"/> 영유아(0~6세) <input type="checkbox"/> 초등(7~12세) <input type="checkbox"/> 중·고등(13~18세)   |  |  |                                   |  |   |
| 아동특성         | <input type="checkbox"/> 저소득아동 <input type="checkbox"/> 학교밖아동 <input type="checkbox"/> 다문화아동 <input type="checkbox"/> 시설아동 <input type="checkbox"/> 장애아동 <input checked="" type="checkbox"/> 기타(한부모, 입양아동 등) |  |  |                                   |  |   |
| 아동친화영역       | <input type="checkbox"/> 놀이와 문화<br><input type="checkbox"/> 보건과 복지   | <input type="checkbox"/> 참여와 존중<br><input type="checkbox"/> 교육환경 | <input checked="" type="checkbox"/> 안전과 보호<br><input type="checkbox"/> 가정환경  | 아동 권리                             | <input type="checkbox"/> 생존권<br><input type="checkbox"/> 발달권 | <input checked="" type="checkbox"/> 보호권<br><input type="checkbox"/> 참여권 |
| 예산현황<br>(천원) | 연도별  | 2023년<br>(A)   | 2024년<br>(B)   | 증감액<br>[2023 대비 2024년<br>(B)-(A)] | 증감율(%)<br>((B)-(A))/(A)×100                                  | 증감사유  |
|              | 예산액  | 780,420  | 929,122  | 148,702                           | 19.1   | 종사자 인건비 상승  |
| 사업목적         | • 아동보호전문기관에 운영비, 인건비, 사업비를 지원하여 학대피해아동 및 가족에 대한 심리검사, 개별치료 및 집단치료 등 전문심리치료 서비스 제공 및 사례관리를 통한 사후관리  |  |  |                                   |  |   |
| 추진근거         | • 아동복지법 제45조(아동보호전문기관의 설치 등)   |  |  |                                   |  |   |
| 사업내용         | • 추진시기 : 연중<br>• 지원대상 : 수원아동보호전문기관<br>• 지원내용 : 종사자 인건비, 운영비, 사업비 지원  |  |  |                                   |  |   |
| 성과평가         | 성과지표   | 산출기초   | 단위   | 2023년 추진실적                        | 2024년 추진목표   |   |
|              | 예산 집행률   | 집행액/예산액×100  | %  | 100                               | 100  |   |
| 사업효과         | • 수원아동보호전문기관에 운영비, 인건비, 사업비를 지원하여 아동학대예방 및 학대피해아동의 안정적인 성장 환경을 조성하여 아동친화도시 구축  |  |  |                                   |  |   |

|              |  |  |  |                                   |  |   |
|--------------|--|--|--|-----------------------------------|--|---|
| (안전 10)      |  | <b>아동보호전문기관 인건비 지원</b>   |  |                                   | 부서명(팀명)  | 아동돌봄과(아동보호팀)  |
|              |  |  |  |                                   | 담당자(연락처)   | 전서형(3617)   |
| 사업구분         | <input type="checkbox"/> 신규사업 <input checked="" type="checkbox"/> 계속사업   | 사업유형   | <input type="checkbox"/> 직접 아동예산 <input checked="" type="checkbox"/> 부분 아동예산 |                                   |  |   |
| 아동연령         | <input checked="" type="checkbox"/> 아동일반 <input type="checkbox"/> 영유아(0~6세) <input type="checkbox"/> 초등(7~12세) <input type="checkbox"/> 중·고등(13~18세)   |  |  |                                   |  |   |
| 아동특성         | <input type="checkbox"/> 저소득아동 <input type="checkbox"/> 학교밖아동 <input type="checkbox"/> 다문화아동 <input type="checkbox"/> 시설아동 <input type="checkbox"/> 장애아동 <input checked="" type="checkbox"/> 기타(한부모, 입양아동 등) |  |  |                                   |  |   |
| 아동친화영역       | <input type="checkbox"/> 놀이와 문화<br><input type="checkbox"/> 보건과 복지   | <input type="checkbox"/> 참여와 존중<br><input type="checkbox"/> 교육환경 | <input checked="" type="checkbox"/> 안전과 보호<br><input type="checkbox"/> 가정환경  | 아동 권리                             | <input type="checkbox"/> 생존권<br><input type="checkbox"/> 발달권 | <input checked="" type="checkbox"/> 보호권<br><input type="checkbox"/> 참여권 |
| 예산현황<br>(천원) | 연도별  | 2023년<br>(A)   | 2024년<br>(B)   | 증감액<br>[2023 대비 2024년<br>(B)-(A)] | 증감율(%)<br>((B)-(A))/(A)×100                                  | 증감사유  |
|              | 예산액  | 148,767  | 186,856  | 38,089                            | 25.6   | 종사자 인건비 상승  |
| 사업목적         | • 지속적으로 상승하는 아동학대 사례에 대응하기 위해 아동보호전문기관 추가 인건비 지원<br>• 아동 학대 상시대응으로 초과 업무가 불가피한 종사자들에게 시간외근무수당 지원   |  |  |                                   |  |   |
| 추진근거         | • 아동복지법 제45조(아동보호전문기관의 설치 등)<br>• 경기도 사회복지사 등의 처우 및 지위 향상에 관한 조례 제5조(도지사의 책무)  |  |  |                                   |  |   |
| 사업내용         | • 추진시기 : 연중<br>• 지원대상 : 수원아동보호전문기관<br>• 지원내용 : 종사자 추가 인건비 및 시간외근무수당 지원   |  |  |                                   |  |   |
| 성과평가         | 성과지표   | 산출기초   | 단위   | 2023년 추진실적                        | 2024년 추진목표   |   |
|              | 예산 집행률   | 집행액/예산액×100  | %  | 100                               | 100  |   |
| 사업효과         | • 수원아동보호전문기관에 추가 인건비 및 시간외근무수당을 지원하여 아동학대예방 및 학대피해아동의 안정적인 성장 환경을 조성하여 아동친화도시 구축   |  |  |                                   |  |   |

|           |   |  |  |                             |  |   |
|-----------|---|--|--|-----------------------------|--|---|
| (안전 11)   |   | <b>안전마을 체계적 관리</b>   |  |                             | 부서명(팀명)  | 안전정책과(안전정책팀)  |
|           |   |  |  |                             | 담당자(연락처)   | 정선아(2935)   |
| 사업구분      | <input type="checkbox"/> 신규사업 <input checked="" type="checkbox"/> 계속사업  | 사업유형   | <input type="checkbox"/> 직접 아동예산 <input checked="" type="checkbox"/> 부분 아동예산 |                             |  |   |
| 아동연령      | <input checked="" type="checkbox"/> 아동일반 <input type="checkbox"/> 영유아(0~6세) <input type="checkbox"/> 초등(7~12세) <input type="checkbox"/> 중·고등(13~18세)  |  |  |                             |  |   |
| 아동특성      | <input type="checkbox"/> 저소득아동 <input type="checkbox"/> 학교밖아동 <input type="checkbox"/> 다문화아동 <input type="checkbox"/> 시설아동 <input type="checkbox"/> 장애아동 <input type="checkbox"/> 기타(한부모, 입양아동 등) |  |  |                             |  |   |
| 아동친화 영역   | <input type="checkbox"/> 놀이와 문화<br><input type="checkbox"/> 보건과 복지  | <input type="checkbox"/> 참여와 존중<br><input type="checkbox"/> 교육환경 | <input checked="" type="checkbox"/> 안전과 보호<br><input type="checkbox"/> 가정환경  | 아동 권리                       | <input type="checkbox"/> 생존권<br><input type="checkbox"/> 발달권 | <input checked="" type="checkbox"/> 보호권<br><input type="checkbox"/> 참여권 |
| 예산현황 (천원) | 연도별   | 2023년 (A)  | 2024년 (B)  | 증감액 [2023 대비 2024년 (B)-(A)] | 증감율 (%) ((B)-(A))/(A)×100                                    | 증감사유  |
|           | 예산액   | 120,000  | 50,000   | △70,000                     | △58.3  | 소요예산 감소   |
| 사업목적      | • 안전마을 및 기초성 안전시설물 유지관리, 안전취약지역 인프라 개선을 통한 안전환경 조성  |  |  |                             |  |   |
| 추진근거      | • 「수원시 안전도시 조례」 제3조   |  |  |                             |  |   |
| 사업내용      | • 안전마을(8개동) 노후시설물 정비<br>• 기초성 안전시설물(도로표지병, 로고젝터, 안전부스 등) 유지관리   |  |  |                             |  |   |
| 성과평가      | 성과지표  | 산출기초   | 단위   | 2023년 추진실적                  | 2024년 추진목표   |   |
|           | 안전마을 관리   | 사업 추진 건수 (재배정 포함)  | 건수   | 3                           | 3  |   |
| 사업효과      | • 안전마을 및 기초성 안전시설물의 지속적인 관리를 통하여 시민이 안전한 도시 조성  |  |  |                             |  |   |

|           |   |  |  |                             |  |   |
|-----------|---|--|--|-----------------------------|--|---|
| (안전 12)   |   | <b>어린이놀이시설 현장점검</b>  |  |                             | 부서명(팀명)  | 재난대응과(사회재난팀)  |
|           |   |  |  |                             | 담당자(연락처)   | 오승철(3921)   |
| 사업구분      | <input type="checkbox"/> 신규사업 <input checked="" type="checkbox"/> 계속사업  | 사업유형   | <input checked="" type="checkbox"/> 직접 아동예산 <input type="checkbox"/> 부분 아동예산 |                             |  |   |
| 아동연령      | <input checked="" type="checkbox"/> 아동일반 <input type="checkbox"/> 영유아(0~6세) <input type="checkbox"/> 초등(7~12세) <input type="checkbox"/> 중·고등(13~18세)  |  |  |                             |  |   |
| 아동특성      | <input type="checkbox"/> 저소득아동 <input type="checkbox"/> 학교밖아동 <input type="checkbox"/> 다문화아동 <input type="checkbox"/> 시설아동 <input type="checkbox"/> 장애아동 <input type="checkbox"/> 기타(한부모, 입양아동 등) |  |  |                             |  |   |
| 아동친화 영역   | <input type="checkbox"/> 놀이와 문화<br><input type="checkbox"/> 보건과 복지  | <input type="checkbox"/> 참여와 존중<br><input type="checkbox"/> 교육환경 | <input checked="" type="checkbox"/> 안전과 보호<br><input type="checkbox"/> 가정환경  | 아동 권리                       | <input type="checkbox"/> 생존권<br><input type="checkbox"/> 발달권 | <input checked="" type="checkbox"/> 보호권<br><input type="checkbox"/> 참여권 |
| 예산현황 (천원) | 연도별   | 2023년 (A)  | 2024년 (B)  | 증감액 [2023 대비 2024년 (B)-(A)] | 증감율 (%) ((B)-(A))/(A)×100                                    | 증감사유  |
|           | 예산액   | 1,000  | 1,500  | 500                         | 50   | 상하반기 현장점검 개소수 확대  |
| 사업목적      | • 어린이놀이시설 현장점검 추진으로 안전하고 즐거운 어린이놀이터 조성  |  |  |                             |  |   |
| 추진근거      | • 어린이놀이시설 안전관리법 제17조의2(어린이놀이시설의 지도·감독 등)  |  |  |                             |  |   |
| 사업내용      | • 사업기간 : 연중<br>• 사업대상 : 수원시 어린이놀이시설<br>• 사업내용 : 어린이놀이시설 현장점검 추진   |  |  |                             |  |   |
| 성과평가      | 성과지표  | 산출기초   | 단위   | 2023년 추진실적                  | 2024년 추진목표   |   |
|           | 어린이놀이시설 현장점검  | 점검 개소수   | 개소   | 46                          | 49   |   |
| 사업효과      | • 어린이놀이시설 현장점검 추진으로 안전하고 즐거운 어린이놀이터 조성  |  |  |                             |  |   |



|              |   |                           |  |  |   |              |
|--------------|---|---------------------------|--|--|---|--------------|
| (안전 13)      |   | <b>생애주기별 찾아가는 시민 안전교육</b> |  |  | 부서명(팀명)   | 안전정책과(안전정책팀) |
|              |   |                           |  |  | 담당자(연락처)  | 허혜미(3675)    |
| 사업구분         | <input type="checkbox"/> 신규사업 <input checked="" type="checkbox"/> 계속사업  |                           | 사업유형   | <input type="checkbox"/> 직접 아동예산 <input checked="" type="checkbox"/> 부분 아동예산 |   |              |
| 아동연령         | <input checked="" type="checkbox"/> 아동일반 <input type="checkbox"/> 영유아(0~6세) <input type="checkbox"/> 초등(7~12세) <input type="checkbox"/> 중·고등(13~18세)  |                           |  |  |   |              |
| 아동특성         | <input type="checkbox"/> 저소득아동 <input type="checkbox"/> 학교밖아동 <input type="checkbox"/> 다문화아동 <input type="checkbox"/> 시설아동 <input type="checkbox"/> 장애아동 <input type="checkbox"/> 기타(한부모, 입양아동 등) |                           |  |  |   |              |
| 아동친화영역       | <input type="checkbox"/> 놀이와 문화<br><input type="checkbox"/> 보건과 복지  |                           | <input type="checkbox"/> 참여와 존중<br><input type="checkbox"/> 교육환경 |  | <input checked="" type="checkbox"/> 안전과 보호<br><input type="checkbox"/> 가정환경   |              |
|              |   |                           | 아동 권리  |  | <input type="checkbox"/> 생존권 <input type="checkbox"/> 보호권<br><input checked="" type="checkbox"/> 발달권 <input type="checkbox"/> 참여권 |              |
| 예산현황<br>(천원) | 연도별   | 2023년<br>(A)              | 2024년<br>(B)   | 증감액<br>[2023 대비 2024년<br>(B)-(A)]  | 증감율(%)<br>((B)-(A)) / (A) × 100   | 증감사유         |
|              | 예산액   | 12,000                    | 12,000   | -  | -   |              |
| 사업목적         | • 신청자별 안전교육을 통해 시민의 재난대응능력을 향상  |                           |  |  |   |              |
| 추진근거         | • 국민 안전교육 진흥 기본법 제6조  |                           |  |  |   |              |
| 사업내용         | • 사업기간 : 연중<br>• 교육대상 : 관내 유치원, 학교, 복지시설 등 안전교육을 원하는 시민<br>• 운영방법 : 교육희망 기관(1회 20인 이상)의 신청에 따라 강사연계   |                           |  |  |   |              |
| 성과평가         | 성과지표  | 산출기초                      |  | 단위   | 2023년 추진실적  | 2024년 추진목표   |
|              | 찾아가는 시민안전교육<br>피교육 인원   | 찾아가는 시민안전교육<br>피교육 인원     |  | 명  | 5,134   | 4,000명       |
| 사업효과         | • 생애주기별 찾아가는 교육을 통하여 각종 재난을 사전에 예방하고 안전사고 대처 능력 함양  |                           |  |  |   |              |

|              |   |                                      |  |  |   |              |
|--------------|---|--------------------------------------|--|--|---|--------------|
| (안전 14)      |   | <b>교통질서의식 함양</b>                     |  |  | 부서명(팀명)   | 교통정책과(교통정책팀) |
|              |   |                                      |  |  | 담당자(연락처)  | 박성태(2868)    |
| 사업구분         | <input type="checkbox"/> 신규사업 <input checked="" type="checkbox"/> 계속사업  |                                      | 사업유형   | <input type="checkbox"/> 직접 아동예산 <input checked="" type="checkbox"/> 부분 아동예산 |   |              |
| 아동연령         | <input type="checkbox"/> 아동일반 <input type="checkbox"/> 영유아(0~6세) <input checked="" type="checkbox"/> 초등(7~12세) <input type="checkbox"/> 중·고등(13~18세)  |                                      |  |  |   |              |
| 아동특성         | <input type="checkbox"/> 저소득아동 <input type="checkbox"/> 학교밖아동 <input type="checkbox"/> 다문화아동 <input type="checkbox"/> 시설아동 <input type="checkbox"/> 장애아동 <input type="checkbox"/> 기타(한부모, 입양아동 등) |                                      |  |  |   |              |
| 아동친화영역       | <input type="checkbox"/> 놀이와 문화<br><input type="checkbox"/> 보건과 복지  |                                      | <input type="checkbox"/> 참여와 존중<br><input type="checkbox"/> 교육환경 |  | <input checked="" type="checkbox"/> 안전과 보호<br><input type="checkbox"/> 가정환경   |              |
|              |   |                                      | 아동 권리  |  | <input type="checkbox"/> 생존권 <input checked="" type="checkbox"/> 보호권<br><input type="checkbox"/> 발달권 <input type="checkbox"/> 참여권 |              |
| 예산현황<br>(천원) | 연도별   | 2023년<br>(A)                         | 2024년<br>(B)   | 증감액<br>[2023 대비 2024년<br>(B)-(A)]  | 증감율(%)<br>((B)-(A)) / (A) × 100   | 증감사유         |
|              | 예산액   | 47,160                               | 47,145   | △15  | △0.7  | 표창액자<br>단가변경 |
| 사업목적         | • 교통봉사단체(녹색어머니회) 활동 지원 및 사기 진작을 통한 어린이 보행안전 증진  |                                      |  |  |   |              |
| 추진근거         | • 「수원시 어린이 보호구역 및 통학로 교통안전 조례」 제9조의3(예산지원)  |                                      |  |  |   |              |
| 사업내용         | • 어린이 보행지도 교통봉사 유공자 표창<br>• 어린이 보행지도 계도요원 급식비 지원<br>• 교통안전 및 질서계도 캠페인 물품 지원   |                                      |  |  |   |              |
| 성과평가         | 성과지표  | 산출기초                                 |  | 단위   | 2023년 추진실적  | 2024년 추진목표   |
|              | 보조금 집행율   | (현년도 보조금 집행액<br>/ 현년도 보조금 교부액) × 100 |  | %  | 99  | 100          |
| 사업효과         | • 교통봉사단체 표창 수여를 통한 사기 진작 및 어린이 보행지도의 효율적 추진<br>• 관내 주요 어린이 보호구역 교통안전캠페인 활동 지원으로 어린이 교통사고 예방<br>• 등·하굣길 보행지도를 통한 안전한 통학로 확보  |                                      |  |  |   |              |

|              |   |                |  |  |   |                          |   |
|--------------|---|----------------|--|--|---|--------------------------|---|
| (안전 15)      |   | <b>교통공원 운영</b> |  |  | 부서명(팀명)   | 교통정책과(교통정책팀)             |   |
|              |   |                |  |  | 담당자(연락처)  | 박성태(2868)                |   |
| 사업구분         | <input type="checkbox"/> 신규사업 <input checked="" type="checkbox"/> 계속사업  |                | 사업유형   | <input type="checkbox"/> 직접 아동예산 <input checked="" type="checkbox"/> 부분 아동예산 |   |                          |   |
| 아동연령         | <input checked="" type="checkbox"/> 아동일반 <input type="checkbox"/> 영유아(0~6세) <input type="checkbox"/> 초등(7~12세) <input type="checkbox"/> 중·고등(13~18세)  |                |  |  |   |                          |   |
| 아동특성         | <input type="checkbox"/> 저소득아동 <input type="checkbox"/> 학교밖아동 <input type="checkbox"/> 다문화아동 <input type="checkbox"/> 시설아동 <input type="checkbox"/> 장애아동 <input type="checkbox"/> 기타(한부모, 입양아동 등) |                |  |  |   |                          |   |
| 아동친화영역       | <input type="checkbox"/> 놀이와 문화<br><input type="checkbox"/> 보건과 복지  |                | <input type="checkbox"/> 참여와 존중<br><input type="checkbox"/> 교육환경 |  | <input checked="" type="checkbox"/> 안전과 보호<br><input type="checkbox"/> 가정환경 |                          | 아동권리<br><input type="checkbox"/> 생존권 <input checked="" type="checkbox"/> 보호권<br><input type="checkbox"/> 발달권 <input type="checkbox"/> 참여권 |
| 예산현황<br>(천원) | 연도별   | 2023년<br>(A)   | 2024년<br>(B)   | 증감액<br>[2023 대비 2024년<br>(B)-(A)]  | 증감율(%)<br>((B)-(A))/(A)×100   | 증감사유                     |   |
|              | 예산액   | 56,000         | 40,000   | △16,000  | △28   | 하반기 공사<br>예정에 따른<br>운영축소 |   |
| 사업목적         | • 교통약자(어린이, 고령자, 장애인 등) 대상 체계적인 교통안전교육을 통한 교통사고 예방과 선진 교통문화 정착  |                |  |  |   |                          |   |
| 추진근거         | • 「수원시 어린이 교통공원 관리 및 운영 조례」 제3조(시설) 및 제4조(사업)   |                |  |  |   |                          |   |
| 사업내용         | • 교통안전교육용품 구입 및 홍보물 제작<br>• 교통안전교육 강사수당 지급<br>• 교통안전교육장 내·외부 시설물 유지관리   |                |  |  |   |                          |   |
| 성과평가         | 성과지표  | 산출기초           |  | 단위   | 2023년 추진실적  | 2024년 추진목표               |   |
|              | 교통안전교육<br>추진실적  | 교통안전교육 참여자 수   |  | 명  | 11,945  | 5,000                    |   |
| 사업효과         | • 어린이, 고령자, 장애인 등 교통약자에 대한 맞춤형 교육을 실시함으로써 교통사고 예방과 선진 교통문화 정착에 기여   |                |  |  |   |                          |   |

|              |   |                     |  |  |   |                  |   |
|--------------|---|---------------------|--|--|---|------------------|---|
| (안전 16)      |   | <b>어린이 보행안전지도사업</b> |  |  | 부서명(팀명)   | 교통정책과(교통시설팀)     |   |
|              |   |                     |  |  | 담당자(연락처)  | 문영빈(2505)        |   |
| 사업구분         | <input type="checkbox"/> 신규사업 <input checked="" type="checkbox"/> 계속사업  |                     | 사업유형   | <input checked="" type="checkbox"/> 직접 아동예산 <input type="checkbox"/> 부분 아동예산 |   |                  |   |
| 아동연령         | <input type="checkbox"/> 아동일반 <input type="checkbox"/> 영유아(0~6세) <input checked="" type="checkbox"/> 초등(7~12세) <input type="checkbox"/> 중·고등(13~18세)  |                     |  |  |   |                  |   |
| 아동특성         | <input type="checkbox"/> 저소득아동 <input type="checkbox"/> 학교밖아동 <input type="checkbox"/> 다문화아동 <input type="checkbox"/> 시설아동 <input type="checkbox"/> 장애아동 <input type="checkbox"/> 기타(한부모, 입양아동 등) |                     |  |  |   |                  |   |
| 아동친화영역       | <input type="checkbox"/> 놀이와 문화<br><input type="checkbox"/> 보건과 복지  |                     | <input type="checkbox"/> 참여와 존중<br><input type="checkbox"/> 교육환경 |  | <input checked="" type="checkbox"/> 안전과 보호<br><input type="checkbox"/> 가정환경 |                  | 아동권리<br><input type="checkbox"/> 생존권 <input checked="" type="checkbox"/> 보호권<br><input type="checkbox"/> 발달권 <input type="checkbox"/> 참여권 |
| 예산현황<br>(천원) | 연도별   | 2023년<br>(A)        | 2024년<br>(B)   | 증감액<br>[2023 대비 2024년<br>(B)-(A)]  | 증감율(%)<br>((B)-(A))/(A)×100   | 증감사유             |   |
|              | 예산액   | 237,160             | 482,520  | 245,360  | 103.5   | 어린이 교통사고<br>예방대책 |   |
| 사업목적         | • 초등학교 등·하교 시 초등학생과 보행안전지도사가 동행하여 등·하굣길 교통사고 및 범죄의 위험으로부터 어린이를 보호하고자 함  |                     |  |  |   |                  |   |
| 추진근거         | • 보행안전지도사업 추진지침[안전행정부(14. 1.)]<br>• 「수원시 어린이 보호구역 및 통학로 교통안전 조례」제9조의2(어린이 등·하교 교통지도)  |                     |  |  |   |                  |   |
| 사업내용         | • 보행안전지도사 기본급 및 보험료 지급<br>• 보행안전지도사 활동 물품 구입  |                     |  |  |   |                  |   |
| 성과평가         | 성과지표  | 산출기초                |  | 단위   | 2023년 추진실적  | 2024년 추진목표       |   |
|              | 보행안전지도사<br>운영노선   | 운영노선(지도사) 수         |  | 개  | 49  | 50               |   |
| 사업효과         | • 초등학교 등·하교시 초등학생과 보행안전지도사가 동행하여 등·하굣길 교통사고 및 범죄의 위험으로부터 어린이를 보호하고 교통안전교육까지 실시하여 안전한 보행환경 조성  |                     |  |  |   |                  |   |



|           |   |                   |  |  |   |               |
|-----------|---|-------------------|--|--|---|---------------|
| (안전 17)   |   | <b>교통안전시설물 관리</b> |  |  | 부서명(팀명)   | 교통정책과(교통시설팀)  |
|           |   |                   |  |  | 담당자(연락처)  | 조양숙(3298)     |
| 사업구분      | <input type="checkbox"/> 신규사업 <input checked="" type="checkbox"/> 계속사업  |                   | 사업유형   | <input checked="" type="checkbox"/> 직접 아동예산 <input type="checkbox"/> 부분 아동예산 |   |               |
| 아동연령      | <input type="checkbox"/> 아동일반 <input checked="" type="checkbox"/> 영유아(0~6세) <input checked="" type="checkbox"/> 초등(7~12세) <input type="checkbox"/> 중·고등(13~18세)   |                   |  |  |   |               |
| 아동특성      | <input type="checkbox"/> 저소득아동 <input type="checkbox"/> 학교밖아동 <input type="checkbox"/> 다문화아동 <input type="checkbox"/> 시설아동 <input type="checkbox"/> 장애아동 <input type="checkbox"/> 기타(한부모, 입양아동 등)           |                   |  |  |   |               |
| 아동친화 영역   | <input type="checkbox"/> 놀이와 문화<br><input type="checkbox"/> 보건과 복지  |                   | <input type="checkbox"/> 참여와 존중<br><input type="checkbox"/> 교육환경 |  | <input checked="" type="checkbox"/> 안전과 보호<br><input type="checkbox"/> 가정환경   |               |
|           |   |                   | 아동 권리  |  | <input type="checkbox"/> 생존권 <input checked="" type="checkbox"/> 보호권<br><input type="checkbox"/> 발달권 <input type="checkbox"/> 참여권 |               |
| 예산현황 (천원) | 연도별   | 2023년 (A)         | 2024년 (B)  | 증감액 [2023 대비 2024년] (B)-(A)  | 증감율(%) ((B)-(A))/(A)×100  | 증감사유          |
|           | 예산액   | 330,000           | 1,100,000  | 770,000  | 233   | 어린이 교통사고 예방대책 |
| 사업목적      | • 교통약자 관련 교통사고 감소를 위해 보호구역 지정 및 안전시설물 설치  |                   |  |  |   |               |
| 추진근거      | <ul style="list-style-type: none"> <li>「도로교통법」 제12조</li> <li>「어린이·노인 및 장애인 보호구역의 지정 및 관리에 관한 규칙」 제3조</li> <li>어린이보호구역 교차로 및 횡단보도의 신호등(등주)을 노란색으로 설치(도색)하여 운전자에게 어린이보호구역임을 인식시키고 주의를 환기시켜 안전운전 유도</li> </ul> |                   |  |  |   |               |
| 사업내용      | <ul style="list-style-type: none"> <li>어린이 및 보행자들의 안전한 통행을 위하여 보호구역 지정</li> <li>보호구역 관련 안전시설물 설치</li> <li>운전자들의 시야확보를 위한 노란신호등 설치</li> </ul>  |                   |  |  |   |               |
| 성과평가      | 성과지표  | 산출기초              |  | 단위   | 2023년 추진실적  | 2024년 추진목표    |
|           | 개선사업 추진   | 대상지 수(개소)         |  | 개소   | 38  | 42            |
| 사업효과      | <ul style="list-style-type: none"> <li>보호구역 지정을 통한 어린이 교통사고 예방</li> <li>어린이 보호구역내 운전자 시인성을 높여 안전한 통학로 조성</li> </ul>   |                   |  |  |   |               |

|           |   |                             |  |  |   |               |
|-----------|---|-----------------------------|--|--|---|---------------|
| (안전 18)   |   | <b>찾아가는 자전거&amp;PM 안전교육</b> |  |  | 부서명(팀명)   | 교통정책과(친환경교통팀) |
|           |   |                             |  |  | 담당자(연락처)  | 이충희(2240)     |
| 사업구분      | <input type="checkbox"/> 신규사업 <input checked="" type="checkbox"/> 계속사업  |                             | 사업유형   | <input type="checkbox"/> 직접 아동예산 <input checked="" type="checkbox"/> 부분 아동예산 |   |               |
| 아동연령      | <input type="checkbox"/> 아동일반 <input type="checkbox"/> 영유아(0~6세) <input checked="" type="checkbox"/> 초등(7~12세) <input checked="" type="checkbox"/> 중·고등(13~18세)                                   |                             |  |  |   |               |
| 아동특성      | <input type="checkbox"/> 저소득아동 <input type="checkbox"/> 학교밖아동 <input type="checkbox"/> 다문화아동 <input type="checkbox"/> 시설아동 <input type="checkbox"/> 장애아동 <input type="checkbox"/> 기타(한부모, 입양아동 등) |                             |  |  |   |               |
| 아동친화 영역   | <input type="checkbox"/> 놀이와 문화<br><input type="checkbox"/> 보건과 복지  |                             | <input type="checkbox"/> 참여와 존중<br><input type="checkbox"/> 교육환경 |  | <input checked="" type="checkbox"/> 안전과 보호<br><input type="checkbox"/> 가정환경   |               |
|           |   |                             | 아동 권리  |  | <input type="checkbox"/> 생존권 <input checked="" type="checkbox"/> 보호권<br><input type="checkbox"/> 발달권 <input type="checkbox"/> 참여권 |               |
| 예산현황 (천원) | 연도별   | 2023년 (A)                   | 2024년 (B)  | 증감액 [2023 대비 2024년] (B)-(A)  | 증감율(%) ((B)-(A))/(A)×100  | 증감사유          |
|           | 예산액   | 48,300                      | 48,300   | -  | -   | -             |
| 사업목적      | • 자전거 및 개인형 이동장치(PM) 안전교육을 함으로써 안전 의식 고취 및 교통사고 예방  |                             |  |  |   |               |
| 추진근거      | <ul style="list-style-type: none"> <li>자전거 이용 활성화에 관한 법률 제21조(자전거 타기 교육 등)</li> <li>수원시 자전거 이용 활성화에 관한 조례 제15조(자전거타기의 교육 등)</li> </ul>  |                             |  |  |   |               |
| 사업내용      | <ul style="list-style-type: none"> <li>사업 기간: 2024. 3. ~ 11. (9개월)</li> <li>교육 대상: 관내 초·중·고등학생 및 일반 시민</li> <li>교육 내용: 자전거&amp;PM에 관한 이론 및 실습 안전교육</li> </ul>                                     |                             |  |  |   |               |
| 성과평가      | 성과지표  | 산출기초                        |  | 단위   | 2023년 추진실적  | 2024년 추진목표    |
|           | 교육이수자 수   | 안전교육 교육 이수 인원               |  | 명  | 6,075명  | 7,000명        |
| 사업효과      | <ul style="list-style-type: none"> <li>자전거&amp;PM의 기본 개념을 정립하고 올바른 이용수칙을 학습하여 교통사고를 예방하고 안전한 이용 가이드라인 마련</li> <li>자전거를 배우기 희망하는 교육 수요를 충족하여 안전하고 쾌적한 자전거 이용 문화 활성화</li> </ul>                     |                             |  |  |   |               |

|              |   |                         |  |   |   |                     |
|--------------|---|-------------------------|--|---|---|---------------------|
| (안전 19)      |   | 안전하고 편리한 자전거&PM 이용환경 조성 |  |   | 부서명(팀명)   | 교통정책과<br>(친환경교통시설팀) |
|              |   |                         |  |   | 담당자(연락처)  | 박지은(3435)           |
| 사업구분         | <input type="checkbox"/> 신규사업 <input checked="" type="checkbox"/> 계속사업  |                         | 사업유형   | <input type="checkbox"/> 직접 아동예산 <input checked="" type="checkbox"/> 부분 아동예산  |   |                     |
| 아동연령         | <input checked="" type="checkbox"/> 아동일반 <input type="checkbox"/> 영유아(0~6세) <input type="checkbox"/> 초등(7~12세) <input type="checkbox"/> 중·고등(13~18세)  |                         |  |   |   |                     |
| 아동특성         | <input type="checkbox"/> 저소득아동 <input type="checkbox"/> 학교밖아동 <input type="checkbox"/> 다문화아동 <input type="checkbox"/> 시설아동 <input type="checkbox"/> 장애아동 <input type="checkbox"/> 기타(한부모, 입양아동 등)                             |                         |  |   |   |                     |
| 아동친화영역       | <input type="checkbox"/> 놀이와 문화<br><input type="checkbox"/> 보건과 복지  |                         | <input type="checkbox"/> 참여와 존중<br><input type="checkbox"/> 교육환경 |   | <input checked="" type="checkbox"/> 안전과 보호<br><input type="checkbox"/> 가정환경 |                     |
|              |   |                         | 아동 권리  | <input type="checkbox"/> 생존권 <input checked="" type="checkbox"/> 보호권<br><input type="checkbox"/> 발달권 <input type="checkbox"/> 참여권 |   |                     |
| 예산현황<br>(천원) | 연도별   | 2023년<br>(A)            | 2024년<br>(B)   | 증감액<br>[2023 대비 2024년<br>(B)-(A)]   | 증감율 (%)<br>((B)-(A))/(A)×100  | 증감사유                |
|              | 예산액   | 676,000                 | 676,000  | 0   | 0   | 해당없음                |
| 사업목적         | · 자전거도로 및 이용시설 유지관리를 통한 사고예방  |                         |  |   |   |                     |
| 추진근거         | · 「자전거 이용 활성화에 관한 법률」   |                         |  |   |   |                     |
| 사업내용         | <ul style="list-style-type: none"> <li>· 자전거&amp;PM 안전한 주행환경 조성</li> <li>· 자전거 도로 및 이용시설 유지관리</li> <li>· 노후 자전거도로 노면보수 및 이용시설 확충, 정비</li> <li>· 자전거&amp;PM 보관대 세척 및 청소</li> <li>· 자전거도로 횡단도 신설 및 정비, 턱нат춤, 노면표시 등</li> </ul> |                         |  |   |   |                     |
| 성과평가         | 성과지표  | 산출기초                    |  | 단위  | 2023년 추진실적  | 2024년 추진목표          |
|              | 자전거도로정비   | 연간 보수 연장                |  | km  | 10  | 10                  |
| 사업효과         | · 안전하고 편리한 자전거&PM 이용환경 조성   |                         |  |   |   |                     |

|              |   |                |  |   |   |                  |
|--------------|---|----------------|--|---|---|------------------|
| (안전 21)      |   | 환경작품 공모        |  |   | 부서명(팀명)   | 환경정책과<br>(환경정책팀) |
|              |   |                |  |   | 담당자(연락처)  | 한예진(3242)        |
| 사업구분         | <input type="checkbox"/> 신규사업 <input checked="" type="checkbox"/> 계속사업  |                | 사업유형   | <input checked="" type="checkbox"/> 직접 아동예산 <input type="checkbox"/> 부분 아동예산  |   |                  |
| 아동연령         | <input type="checkbox"/> 아동일반 <input checked="" type="checkbox"/> 영유아(0~6세) <input checked="" type="checkbox"/> 초등(7~12세) <input checked="" type="checkbox"/> 중·고등(13~18세)                        |                |  |   |   |                  |
| 아동특성         | <input type="checkbox"/> 저소득아동 <input type="checkbox"/> 학교밖아동 <input type="checkbox"/> 다문화아동 <input type="checkbox"/> 시설아동 <input type="checkbox"/> 장애아동 <input type="checkbox"/> 기타(한부모, 입양아동 등) |                |  |   |   |                  |
| 아동친화영역       | <input type="checkbox"/> 놀이와 문화<br><input type="checkbox"/> 보건과 복지  |                | <input type="checkbox"/> 참여와 존중<br><input type="checkbox"/> 교육환경 |   | <input checked="" type="checkbox"/> 안전과 보호<br><input type="checkbox"/> 가정환경 |                  |
|              |   |                | 아동 권리  | <input type="checkbox"/> 생존권 <input type="checkbox"/> 보호권<br><input type="checkbox"/> 발달권 <input checked="" type="checkbox"/> 참여권 |   |                  |
| 예산현황<br>(천원) | 연도별   | 2023년<br>(A)   | 2024년<br>(B)   | 증감액<br>[2023 대비 2024년<br>(B)-(A)]   | 증감율 (%)<br>((B)-(A))/(A)×100  | 증감사유             |
|              | 예산액   | 1,500          | 1,800  | 300   | 20  | 전자책 제작비 증가 등     |
| 사업목적         | · 관내 유·청소년 대상으로 환경의 소중함을 일깨워 친환경 생활을 도모   |                |  |   |   |                  |
| 추진근거         | -   |                |  |   |   |                  |
| 사업내용         | · 환경의 날(6.5.)을 기념하여 환경작품(그림, 글짓기) 공모전을 개최하고 공모 우수작품에 대하여 전자책 제작 및 홈페이지 공개를 통해 홍보  |                |  |   |   |                  |
| 성과평가         | 성과지표  | 산출기초           |  | 단위  | 2023년 추진실적  | 2024년 추진목표       |
|              | 환경작품 공모 운영  | 환경작품 공모 참여인원 수 |  | 명   | 144   | 120              |
| 사업효과         | · 환경작품 공모전을 통한 청소년 환경의식 함양 및 작품집 대내외 홍보   |                |  |   |   |                  |

|              |   |              |  |  |   |                    |
|--------------|---|--------------|--|--|---|--------------------|
| (안전 22)      |   | 찾아가는 미세먼지 학교 |  |  | 부서명(팀명)   | 기후에너지과<br>(대기환경팀)  |
|              |   |              |  |  | 담당자(연락처)  | 문재은(3234)          |
| 사업구분         | <input type="checkbox"/> 신규사업 <input checked="" type="checkbox"/> 계속사업  |              | 사업유형   | <input checked="" type="checkbox"/> 직접 아동예산 <input type="checkbox"/> 부분 아동예산 |   |                    |
| 아동연령         | <input type="checkbox"/> 아동일반 <input type="checkbox"/> 영유아(0~6세) <input checked="" type="checkbox"/> 초등(7~12세) <input type="checkbox"/> 중·고등(13~18세)  |              |  |  |   |                    |
| 아동특성         | <input type="checkbox"/> 저소득아동 <input type="checkbox"/> 학교밖아동 <input type="checkbox"/> 다문화아동 <input type="checkbox"/> 시설아동 <input type="checkbox"/> 장애아동 <input type="checkbox"/> 기타(한부모, 입양아동 등) |              |  |  |   |                    |
| 아동친화영역       | <input type="checkbox"/> 놀이와 문화<br><input type="checkbox"/> 보건과 복지  |              | <input type="checkbox"/> 참여와 존중<br><input type="checkbox"/> 교육환경 |  | <input checked="" type="checkbox"/> 안전과 보호<br><input type="checkbox"/> 가정환경   |                    |
|              |   |              | 아동 권리  |  | <input type="checkbox"/> 생존권 <input checked="" type="checkbox"/> 보호권<br><input type="checkbox"/> 발달권 <input type="checkbox"/> 참여권 |                    |
| 예산현황<br>(천원) | 연도별   | 2023년<br>(A) | 2024년<br>(B)   | 증감액<br>[2023 대비 2024년<br>(B)-(A)]  | 증감율(%)<br>((B)-(A))/(A)×100   | 증감사유               |
|              | 예산액   | 10,000       | 9,000  | △100   | △10   | 성과평가 결과<br>예산10%감소 |
| 사업목적         | • 미래세대의 환경 의식을 높이고 미세먼지 대응 역량을 강화   |              |  |  |   |                    |
| 추진근거         | • 「미세먼지 저감 및 관리에 관한 특별법」 제3조(국가와 지방자치단체의 책무)<br>• 「수원시 미세먼지 저감 및 관리에 관한 조례」 제9조(사업비 등 지원)   |              |  |  |   |                    |
| 사업내용         | • 자라나는 미래세대인 초등학생의 눈높이에 맞춘 참여형 놀이교육을 실시<br>• 미세먼지에 대한 올바른 정보 제공 및 저감 실천방안 제시  |              |  |  |   |                    |
| 성과평가         | 성과지표  | 산출기초         |  | 단위   | 2023년 추진실적  | 2024년 추진목표         |
|              | 방문교육 횟수   | 교육 횟수        |  | 회  | 40  | 40                 |
| 사업효과         | • 미래를 책임질 초등학생을 대상으로 기후변화와 미세먼지 관련 교육을 실시하여 환경감수성을 증진시키고 지속 가능한 미래를 준비  |              |  |  |   |                    |

|              |   |                       |  |  |   |                              |
|--------------|---|-----------------------|--|--|---|------------------------------|
| (안전 23)      |   | 초미세먼지관리자 찾아가는 미세먼지 교육 |  |  | 부서명(팀명)   | 기후에너지과<br>(대기환경팀)            |
|              |   |                       |  |  | 담당자(연락처)  | 문재은(3234)                    |
| 사업구분         | <input type="checkbox"/> 신규사업 <input checked="" type="checkbox"/> 계속사업  |                       | 사업유형   | <input type="checkbox"/> 직접 아동예산 <input checked="" type="checkbox"/> 부분 아동예산 |   |                              |
| 아동연령         | <input type="checkbox"/> 아동일반 <input checked="" type="checkbox"/> 영유아(0~6세) <input type="checkbox"/> 초등(7~12세) <input type="checkbox"/> 중·고등(13~18세)  |                       |  |  |   |                              |
| 아동특성         | <input type="checkbox"/> 저소득아동 <input type="checkbox"/> 학교밖아동 <input type="checkbox"/> 다문화아동 <input type="checkbox"/> 시설아동 <input type="checkbox"/> 장애아동 <input type="checkbox"/> 기타(한부모, 입양아동 등) |                       |  |  |   |                              |
| 아동친화영역       | <input type="checkbox"/> 놀이와 문화<br><input type="checkbox"/> 보건과 복지  |                       | <input type="checkbox"/> 참여와 존중<br><input type="checkbox"/> 교육환경 |  | <input checked="" type="checkbox"/> 안전과 보호<br><input type="checkbox"/> 가정환경   |                              |
|              |   |                       | 아동 권리  |  | <input type="checkbox"/> 생존권 <input checked="" type="checkbox"/> 보호권<br><input type="checkbox"/> 발달권 <input type="checkbox"/> 참여권 |                              |
| 예산현황<br>(천원) | 연도별   | 2023년<br>(A)          | 2024년<br>(B)   | 증감액<br>[2023 대비 2024년<br>(B)-(A)]  | 증감율(%)<br>((B)-(A))/(A)×100   | 증감사유                         |
|              | 예산액   | 35,500                | 14,000   | △21,500  | △60.6   | 양성교육, 방문교육<br>예산 합쳐지면서<br>삭감 |
| 사업목적         | • 미세먼지 교육 전문가인 초미세먼지관리사를 양성하여 영유아 등 취약계층 대상 미세먼지 교육에 활용함으로써 시민의 미세먼지 대응역량과 시설의 미세먼지 관리를 강화  |                       |  |  |   |                              |
| 추진근거         | • 「미세먼지 저감 및 관리에 관한 특별법」 제3조(국가와 지방자치단체의 책무)  |                       |  |  |   |                              |
| 사업내용         | • 초미세먼지사를 양성하여, 어린이집에 방문교육을 실시<br>• 영유아에게 미세먼지의 위험성과 대처요령을 교육하고 시설 관리자(원장 등)에게 실내공기질 관리방법을 안내   |                       |  |  |   |                              |
| 성과평가         | 성과지표  | 산출기초                  |  | 단위   | 2023년 추진실적  | 2024년 추진목표                   |
|              | 방문교육 횟수   | 교육 횟수                 |  | 회  | 251   | 100                          |
| 사업효과         | • 영유아들과 시설관리자에게 미세먼지에 대한 이해를 높이고, 그에 따른 예방조치를 안내하여 미세먼지 취약계층이 건강한 환경에서 성장하도록 함  |                       |  |  |   |                              |

|              |   |              |  |   |   |                        |
|--------------|---|--------------|--|---|---|------------------------|
| (안전 24)      |   | 기후변화체험교육관 운영 |  |   | 부서명(팀명)   | 기후에너지과<br>(기후변화정책팀)    |
|              |   |              |  |   | 담당자(연락처)  | 이세영(2865)              |
| 사업구분         | <input type="checkbox"/> 신규사업 <input checked="" type="checkbox"/> 계속사업  |              | 사업유형   | <input type="checkbox"/> 직접 아동예산 <input checked="" type="checkbox"/> 부분 아동예산  |   |                        |
| 아동연령         | <input checked="" type="checkbox"/> 아동일반 <input type="checkbox"/> 영유아(0~6세) <input type="checkbox"/> 초등(7~12세) <input type="checkbox"/> 중·고등(13~18세)  |              |  |   |   |                        |
| 아동특성         | <input type="checkbox"/> 저소득아동 <input type="checkbox"/> 학교밖아동 <input type="checkbox"/> 다문화아동 <input type="checkbox"/> 시설아동 <input type="checkbox"/> 장애아동 <input type="checkbox"/> 기타(한부모, 입양아동 등) |              |  |   |   |                        |
| 아동친화영역       | <input type="checkbox"/> 놀이와 문화<br><input type="checkbox"/> 보건과 복지  |              | <input type="checkbox"/> 참여와 존중<br><input type="checkbox"/> 교육환경 |   | <input checked="" type="checkbox"/> 안전과 보호<br><input type="checkbox"/> 가정환경 |                        |
|              |   |              | 아동 권리  | <input type="checkbox"/> 생존권 <input type="checkbox"/> 보호권<br><input checked="" type="checkbox"/> 발달권 <input type="checkbox"/> 참여권 |   |                        |
| 예산현황<br>(천원) | 연도별   | 2023년<br>(A) | 2024년<br>(B)   | 증감액<br>[2023 대비 2024년<br>(B)-(A)]   | 증감율 (%)<br>((B)-(A)) / (A) × 100  | 증감사유                   |
|              | 예산액   | 832,900      | 944,050  | 111,150   | 13.3  | 프로그램 운영 확대<br>인건비 증가 등 |
| 사업목적         | • 기후위기의 심각성을 공감하고 저탄소 생활 실천 유도  |              |  |   |   |                        |
| 추진근거         | • 수원시 기후변화체험교육관 설치 및 운영 조례  |              |  |   |   |                        |
| 사업내용         | • 기후위기, 탄소중립 등 관련 교육, 전시, 체험 프로그램 제공 등  |              |  |   |   |                        |
| 성과평가         | 성과지표  | 산출기초         |  | 단위  | 2023년 추진실적  | 2024년 추진목표             |
|              | 교육 참여자 수  | 교육 실적 보고     |  | 명   | 90,616  | 94,000                 |
| 사업효과         | • 탄소중립에 대하여 인식 제고 및 실천문화 확산   |              |  |   |   |                        |

|              |   |                      |  |   |   |                     |
|--------------|---|----------------------|--|---|---|---------------------|
| (안전 25)      |   | 청소년동반자 프로그램 운영       |  |   | 부서명(팀명)   | 청년청소년과<br>(청소년안전망팀) |
|              |   |                      |  |   | 담당자(연락처)  | 정소년(2158)           |
| 사업구분         | <input type="checkbox"/> 신규사업 <input checked="" type="checkbox"/> 계속사업  |                      | 사업유형   | <input type="checkbox"/> 직접 아동예산 <input checked="" type="checkbox"/> 부분 아동예산  |   |                     |
| 아동연령         | <input type="checkbox"/> 아동일반 <input type="checkbox"/> 영유아(0~6세) <input checked="" type="checkbox"/> 초등(7~12세) <input checked="" type="checkbox"/> 중·고등(13~18세)                                   |                      |  |   |   |                     |
| 아동특성         | <input type="checkbox"/> 저소득아동 <input type="checkbox"/> 학교밖아동 <input type="checkbox"/> 다문화아동 <input type="checkbox"/> 시설아동 <input type="checkbox"/> 장애아동 <input type="checkbox"/> 기타(한부모, 입양아동 등) |                      |  |   |   |                     |
| 아동친화영역       | <input type="checkbox"/> 놀이와 문화<br><input type="checkbox"/> 보건과 복지  |                      | <input type="checkbox"/> 참여와 존중<br><input type="checkbox"/> 교육환경 |   | <input checked="" type="checkbox"/> 안전과 보호<br><input type="checkbox"/> 가정환경 |                     |
|              |   |                      | 아동 권리  | <input type="checkbox"/> 생존권 <input checked="" type="checkbox"/> 보호권<br><input type="checkbox"/> 발달권 <input type="checkbox"/> 참여권 |   |                     |
| 예산현황<br>(천원) | 연도별   | 2023년<br>(A)         | 2024년<br>(B)   | 증감액<br>[2023 대비 2024년<br>(B)-(A)]   | 증감율 (%)<br>((B)-(A)) / (A) × 100  | 증감사유                |
|              | 예산액   | 562,072              | 617,968  | 55,896  | 9.9   | 인건비 상승              |
| 사업목적         | • 위기청소년에게 적절한 서비스 제공으로 청소년 복지와 삶의 질 향상  |                      |  |   |   |                     |
| 추진근거         | • 청소년복지지원법 제12조(상담과 전화 설치 등)  |                      |  |   |   |                     |
| 사업내용         | • 위기청소년을 위한 찾아가는 상담서비스 운영, 문화체험 활동 실시 등<br>• 청소년동반자 사례회의 및 직무교육   |                      |  |   |   |                     |
| 성과평가         | 성과지표  | 산출기초                 |  | 단위  | 2023년 추진실적  | 2024년 추진목표          |
|              | 수혜청소년 수   | 청소년동반자 프로그램<br>이용자 수 |  | 명   | 1,166   | 1,032               |
| 사업효과         | • 위기청소년을 찾아가는 상담서비스 제공으로 문제 해결 및 위기요인 개선  |                      |  |   |   |                     |

|              |  |                     |  |  |   |                     |
|--------------|--|---------------------|--|--|---|---------------------|
| (안전 26)      |  | 청소년 회복지원시설 야간근무자 배치 |  |  | 부서명(팀명)   | 청년청소녀과<br>(청소년안전망팀) |
|              |  |                     |  |  | 담당자(연락처)  | 송수민(3825)           |
| 사업구분         | <input type="checkbox"/> 신규사업 <input checked="" type="checkbox"/> 계속사업   |                     | 사업유형   | <input type="checkbox"/> 직접 아동예산 <input checked="" type="checkbox"/> 부분 아동예산 |   |                     |
| 아동연령         | <input checked="" type="checkbox"/> 아동일반 <input type="checkbox"/> 영유아(0~6세) <input type="checkbox"/> 초등(7~12세) <input type="checkbox"/> 중·고등(13~18세)   |                     |  |  |   |                     |
| 아동특성         | <input type="checkbox"/> 저소득아동 <input type="checkbox"/> 학교밖아동 <input type="checkbox"/> 다문화아동 <input type="checkbox"/> 시설아동 <input type="checkbox"/> 장애아동 <input checked="" type="checkbox"/> 기타(한부모, 입양아동 등) |                     |  |  |   |                     |
| 아동친화영역       | <input type="checkbox"/> 놀이와 문화<br><input type="checkbox"/> 보건과 복지   |                     | <input type="checkbox"/> 참여와 존중<br><input type="checkbox"/> 교육환경 |  | <input checked="" type="checkbox"/> 안전과 보호<br><input type="checkbox"/> 가정환경   |                     |
|              |  |                     | 아동 권리  |  | <input type="checkbox"/> 생존권 <input checked="" type="checkbox"/> 보호권<br><input type="checkbox"/> 발달권 <input type="checkbox"/> 참여권 |                     |
| 예산현황<br>(천원) | 연도별  | 2023년<br>(A)        | 2024년<br>(B)   | 증감액<br>[2023 대비 2024년<br>(B)-A]  | 증감율 (%)<br>((B)-(A))/(A)×100  | 증감사유                |
|              | 예산액  | 167,138             | 173,976  | 6,838  | 4.1   | 인건비 상승              |
| 사업목적         | • 청소년회복지원시설 야간숙직전담인력의 채용을 통해 야간 공백을 없애고 24시간 가정밖 청소년들을 안전하게 보호 할 수 있는 체계를 마련하고자 함.   |                     |  |  |   |                     |
| 추진근거         | • 청소년복지지원법 제40조  |                     |  |  |   |                     |
| 사업내용         | • 분기별 보조금 지원   |                     |  |  |   |                     |
| 성과평가         | 성과지표   | 산출기초                |  | 단위   | 2023년 추진실적  | 2024년 추진목표          |
|              | 근무자배치율<br>(지원인원/목표인원)  | 근무자 배치인원            |  | 명  | 4   | 4                   |
| 사업효과         | • 청소년보호를 위한 선도활동으로 범죄 방지 및 고충상담으로 탈선예방   |                     |  |  |   |                     |

|              |  |                 |  |  |   |                     |
|--------------|--|-----------------|--|--|---|---------------------|
| (안전 27)      |  | 청소년 쉼터 야간근무자 배치 |  |  | 부서명(팀명)   | 청년청소녀과<br>(청소년안전망팀) |
|              |  |                 |  |  | 담당자(연락처)  | 송수민(3825)           |
| 사업구분         | <input type="checkbox"/> 신규사업 <input checked="" type="checkbox"/> 계속사업   |                 | 사업유형   | <input type="checkbox"/> 직접 아동예산 <input checked="" type="checkbox"/> 부분 아동예산 |   |                     |
| 아동연령         | <input checked="" type="checkbox"/> 아동일반 <input type="checkbox"/> 영유아(0~6세) <input type="checkbox"/> 초등(7~12세) <input type="checkbox"/> 중·고등(13~18세)   |                 |  |  |   |                     |
| 아동특성         | <input type="checkbox"/> 저소득아동 <input checked="" type="checkbox"/> 학교밖아동 <input type="checkbox"/> 다문화아동 <input type="checkbox"/> 시설아동 <input type="checkbox"/> 장애아동 <input type="checkbox"/> 기타(한부모, 입양아동 등) |                 |  |  |   |                     |
| 아동친화영역       | <input type="checkbox"/> 놀이와 문화<br><input type="checkbox"/> 보건과 복지   |                 | <input type="checkbox"/> 참여와 존중<br><input type="checkbox"/> 교육환경 |  | <input checked="" type="checkbox"/> 안전과 보호<br><input type="checkbox"/> 가정환경   |                     |
|              |  |                 | 아동 권리  |  | <input type="checkbox"/> 생존권 <input checked="" type="checkbox"/> 보호권<br><input type="checkbox"/> 발달권 <input type="checkbox"/> 참여권 |                     |
| 예산현황<br>(천원) | 연도별  | 2023년<br>(A)    | 2024년<br>(B)   | 증감액<br>[2023 대비 2024년<br>(B)-A]  | 증감율 (%)<br>((B)-(A))/(A)×100  | 증감사유                |
|              | 예산액  | 250,708         | 260,964  | 10,256   | 4   | 인건비 상승              |
| 사업목적         | • 청소년쉼터 야간숙직전담인력의 채용을 통해 야간 공백을 없애고 24시간 가정밖 청소년들을 안전하게 보호 할 수 있는 체계를 마련하고자 함.   |                 |  |  |   |                     |
| 추진근거         | • 청소년복지지원법 제40조  |                 |  |  |   |                     |
| 사업내용         | • 분기별 보조금 지원   |                 |  |  |   |                     |
| 성과평가         | 성과지표   | 산출기초            |  | 단위   | 2023년 추진실적  | 2024년 추진목표          |
|              | 근무자배치율<br>(지원인원/목표인원)  | 근무자 배치인원        |  | 명  | 6   | 6                   |
| 사업효과         | • 청소년보호를 위한 선도활동으로 범죄 방지 및 고충상담으로 탈선예방   |                 |  |  |   |                     |

|                    |  |              |                                 |  |  |                     |          |
|--------------------|--|--------------|---------------------------------|--|--|---------------------|----------|
| (안전 28)            |  |              |                                 | 부서명(팀명)  |  | 청년청소년과<br>(청소년안전망팀) |          |
| 학교 밖 청소년 자립지원수당 지원 |  |              |                                 | 담당자(연락처)   |  | 송수민(3825)           |          |
| 사업구분               | <input type="checkbox"/> 신규사업 <input checked="" type="checkbox"/> 계속사업   |              | 사업유형                            | <input checked="" type="checkbox"/> 직접 아동예산 <input type="checkbox"/> 부분 아동예산 |  |                     |          |
| 아동연령               | <input checked="" type="checkbox"/> 아동일반 <input type="checkbox"/> 영유아(0~6세) <input type="checkbox"/> 초등(7~12세) <input type="checkbox"/> 중·고등(13~18세)   |              |                                 |  |  |                     |          |
| 아동특성               | <input type="checkbox"/> 저소득아동 <input checked="" type="checkbox"/> 학교밖아동 <input type="checkbox"/> 다문화아동 <input type="checkbox"/> 시설아동 <input type="checkbox"/> 장애아동 <input type="checkbox"/> 기타(한부모, 입양아동 등) |              |                                 |  |  |                     |          |
| 아동친화<br>영역         | <input type="checkbox"/> 놀이와 문화  |              | <input type="checkbox"/> 참여와 존중 |  | <input checked="" type="checkbox"/> 안전과 보호 |                     | 아동<br>권리 |
|                    | <input type="checkbox"/> 보건과 복지  |              | <input type="checkbox"/> 교육환경   |  | <input type="checkbox"/> 가정환경              |                     |          |
| 예산현황<br>(천원)       | 연도별  | 2023년<br>(A) | 2024년<br>(B)                    | 증감액<br>[2023 대비 2024년<br>(B)-(A)]  | 증감율(%)<br>((B)-(A))/(A)×100                | 증감사유                |          |
|                    | 예산액  | 9,750        | 9,600                           | △150   | △1.5                                       | 수혜인원 감소             |          |
| 사업목적               | · 학교 밖 청소년의 자립훈련과정 참여 활성화 및 전문적인 기술습득 지원으로 성공적인 사회 진출 지원   |              |                                 |  |  |                     |          |
| 추진근거               | · 학교 밖 청소년 지원에 관한 법률   |              |                                 |  |  |                     |          |
| 사업내용               | · 자립훈련 참여수당, 자격취득 수당 지원  |              |                                 |  |  |                     |          |
| 성과평가               | 성과지표   | 산출기초         |                                 | 단위   | 2023년 추진실적                                 | 2024년 추진목표          |          |
|                    | 수혜인원   | 자립지원수당 수혜 인원 |                                 | 명  | 25   | 29                  |          |
| 사업효과               | · 학교 밖 청소년 자립훈련과정 참여로 안정적인 자립 준비 강화  |              |                                 |  |  |                     |          |

|                       |  |                       |                                 |  |  |                     |          |
|-----------------------|--|-----------------------|---------------------------------|--|--|---------------------|----------|
| (안전 29)               |  |                       |                                 | 부서명(팀명)  |  | 청년청소년과<br>(청소년안전망팀) |          |
| 학교 밖 청소년지원센터 종사자 처우개선 |  |                       |                                 | 담당자(연락처)   |  | 송수민(3825)           |          |
| 사업구분                  | <input type="checkbox"/> 신규사업 <input checked="" type="checkbox"/> 계속사업   |                       | 사업유형                            | <input type="checkbox"/> 직접 아동예산 <input checked="" type="checkbox"/> 부분 아동예산 |  |                     |          |
| 아동연령                  | <input checked="" type="checkbox"/> 아동일반 <input type="checkbox"/> 영유아(0~6세) <input type="checkbox"/> 초등(7~12세) <input type="checkbox"/> 중·고등(13~18세)   |                       |                                 |  |  |                     |          |
| 아동특성                  | <input type="checkbox"/> 저소득아동 <input checked="" type="checkbox"/> 학교밖아동 <input type="checkbox"/> 다문화아동 <input type="checkbox"/> 시설아동 <input type="checkbox"/> 장애아동 <input type="checkbox"/> 기타(한부모, 입양아동 등) |                       |                                 |  |  |                     |          |
| 아동친화<br>영역            | <input type="checkbox"/> 놀이와 문화  |                       | <input type="checkbox"/> 참여와 존중 |  | <input checked="" type="checkbox"/> 안전과 보호 |                     | 아동<br>권리 |
|                       | <input type="checkbox"/> 보건과 복지  |                       | <input type="checkbox"/> 교육환경   |  | <input type="checkbox"/> 가정환경              |                     |          |
| 예산현황<br>(천원)          | 연도별  | 2023년<br>(A)          | 2024년<br>(B)                    | 증감액<br>[2023 대비 2024년<br>(B)-(A)]  | 증감율(%)<br>((B)-(A))/(A)×100                | 증감사유                |          |
|                       | 예산액  | 4,800                 | 4,800                           | -  | -  | -                   |          |
| 사업목적                  | · 사회복지시설 종사자 처우개선비 지원을 통해 종사자의 복지 증진   |                       |                                 |  |  |                     |          |
| 추진근거                  | · 경기도 사회복지사 등의 처우 및 지위 향상에 관한 조례   |                       |                                 |  |  |                     |          |
| 사업내용                  | · 학교 밖 청소년지원센터 종사자 처우개선비 지급  |                       |                                 |  |  |                     |          |
| 성과평가                  | 성과지표   | 산출기초                  |                                 | 단위   | 2023년 추진실적                                 | 2024년 추진목표          |          |
|                       | 수혜인원   | 학교 밖 청소년지원센터<br>종사자 수 |                                 | 명  | 8  | 10                  |          |
| 사업효과                  | · 학교 밖 청소년지원센터 종사자 처우개선  |                       |                                 |  |  |                     |          |

|              |  |                    |  |  |   |  |
|--------------|--|--------------------|--|--|---|--|
| (안전 30)      |  | 청소년상담복지센터 종사자 처우개선 |  |  | 부서명(팀명)   | 청년청소년과<br>(청소년안전망팀)  |
|              |  |                    |  |  | 담당자(연락처)  | 송수민(3825)  |
| 사업구분         | <input type="checkbox"/> 신규사업 <input checked="" type="checkbox"/> 계속사업   |                    | 사업유형   | <input type="checkbox"/> 직접 아동예산 <input checked="" type="checkbox"/> 부분 아동예산 |   |  |
| 아동연령         | <input checked="" type="checkbox"/> 아동일반 <input type="checkbox"/> 영유아(0~6세) <input type="checkbox"/> 초등(7~12세) <input type="checkbox"/> 중·고등(13~18세)   |                    |  |  |   |  |
| 아동특성         | <input type="checkbox"/> 저소득아동 <input checked="" type="checkbox"/> 학교밖아동 <input type="checkbox"/> 다문화아동 <input type="checkbox"/> 시설아동 <input type="checkbox"/> 장애아동 <input type="checkbox"/> 기타(한부모, 입양아동 등) |                    |  |  |   |  |
| 아동친화<br>영역   | <input type="checkbox"/> 놀이와 문화<br><input type="checkbox"/> 보건과 복지   |                    | <input type="checkbox"/> 참여와 존중<br><input type="checkbox"/> 교육환경 |  | <input checked="" type="checkbox"/> 안전과 보호<br><input type="checkbox"/> 가정환경 | 아동<br>권리 <input type="checkbox"/> 생존권 <input checked="" type="checkbox"/> 보호권<br><input type="checkbox"/> 발달권 <input type="checkbox"/> 참여권 |
| 예산현황<br>(천원) | 연도별  | 2023년<br>(A)       | 2024년<br>(B)   | 증감액<br>[2023 대비 2024년<br>(B)-(A)]  | 증감율(%)<br>((B)-(A))/(A)×100   | 증감사유   |
|              | 예산액  | 19,800             | 19,800   | -  | -   | -  |
| 사업목적         | · 사회복지시설 종사자 처우개선비 지원을 통해 종사자의 복지 증진   |                    |  |  |   |  |
| 추진근거         | · 경기도 사회복지사 등의 처우 및 지위 향상에 관한 조례   |                    |  |  |   |  |
| 사업내용         | · 청소년상담복지센터 종사자 처우개선비 지급   |                    |  |  |   |  |
| 성과평가         | 성과지표   | 산출기초               |  | 단위   | 2023년 추진실적  | 2024년 추진목표   |
|              | 수혜인원   | 청소년상담복지센터<br>종사자 수 |  | 명  | 33  | 33   |
| 사업효과         | · 청소년상담복지센터 종사자 처우개선   |                    |  |  |   |  |

|              |   |                 |  |  |   |  |
|--------------|---|-----------------|--|--|---|--|
| (안전 31)      |   | 인터넷 중독 전담상담사 배치 |  |  | 부서명(팀명)   | 청년청소년과<br>(청소년안전망팀)  |
|              |   |                 |  |  | 담당자(연락처)  | 정소년(2158)  |
| 사업구분         | <input type="checkbox"/> 신규사업 <input checked="" type="checkbox"/> 계속사업  |                 | 사업유형   | <input type="checkbox"/> 직접 아동예산 <input checked="" type="checkbox"/> 부분 아동예산 |   |  |
| 아동연령         | <input type="checkbox"/> 아동일반 <input type="checkbox"/> 영유아(0~6세) <input checked="" type="checkbox"/> 초등(7~12세) <input checked="" type="checkbox"/> 중·고등(13~18세)                                   |                 |  |  |   |  |
| 아동특성         | <input type="checkbox"/> 저소득아동 <input type="checkbox"/> 학교밖아동 <input type="checkbox"/> 다문화아동 <input type="checkbox"/> 시설아동 <input type="checkbox"/> 장애아동 <input type="checkbox"/> 기타(한부모, 입양아동 등) |                 |  |  |   |  |
| 아동친화<br>영역   | <input type="checkbox"/> 놀이와 문화<br><input type="checkbox"/> 보건과 복지  |                 | <input type="checkbox"/> 참여와 존중<br><input type="checkbox"/> 교육환경 |  | <input checked="" type="checkbox"/> 안전과 보호<br><input type="checkbox"/> 가정환경 | 아동<br>권리 <input type="checkbox"/> 생존권 <input checked="" type="checkbox"/> 보호권<br><input type="checkbox"/> 발달권 <input type="checkbox"/> 참여권 |
| 예산현황<br>(천원) | 연도별   | 2023년<br>(A)    | 2024년<br>(B)   | 증감액<br>[2023 대비 2024년<br>(B)-(A)]  | 증감율(%)<br>((B)-(A))/(A)×100   | 증감사유   |
|              | 예산액   | 36,184          | 37,110   | 926  | 2.6   | 인건비 상승   |
| 사업목적         | · 전담상담사를 배치해 인터넷, 스마트폰 과의존 및 디지털미디어 피해 청소년 회복지원   |                 |  |  |   |  |
| 추진근거         | · 청소년보호법 제27조(인터넷게임 중독 등의 피해 청소년 지원)  |                 |  |  |   |  |
| 사업내용         | · 인터넷, 스마트폰 과의존 청소년에게 개인 및 집단상담 제공, 가족 치유 프로그램 운영 등   |                 |  |  |   |  |
| 성과평가         | 성과지표  | 산출기초            |  | 단위   | 2023년 추진실적  | 2024년 추진목표   |
|              | 수혜청소년 수   | 상담(치료) 인원       |  | 명  | 669   | 650  |
| 사업효과         | · 인터넷, 스마트폰 과의존 청소년에게 적절한 치유서비스 제공으로 인터넷 과의존 해소   |                 |  |  |   |  |



|              |   |              |  |   |   |                     |
|--------------|---|--------------|--|---|---|---------------------|
| (안전 32)      |   | 청소년 유해환경 신고  |  |   | 부서명(팀명)   | 청년청소년과<br>(청소년안전망팀) |
|              |   |              |  |   | 담당자(연락처)  | 배지섭(2351)           |
| 사업구분         | <input type="checkbox"/> 신규사업 <input checked="" type="checkbox"/> 계속사업  |              | 사업유형   | <input type="checkbox"/> 직접 아동예산 <input checked="" type="checkbox"/> 부분 아동예산  |   |                     |
| 아동연령         | <input checked="" type="checkbox"/> 아동일반 <input type="checkbox"/> 영유아(0~6세) <input type="checkbox"/> 초등(7~12세) <input type="checkbox"/> 중·고등(13~18세)  |              |  |   |   |                     |
| 아동특성         | <input type="checkbox"/> 저소득아동 <input type="checkbox"/> 학교밖아동 <input type="checkbox"/> 다문화아동 <input type="checkbox"/> 시설아동 <input type="checkbox"/> 장애아동 <input type="checkbox"/> 기타(한부모, 입양아동 등) |              |  |   |   |                     |
| 아동친화영역       | <input type="checkbox"/> 놀이와 문화<br><input type="checkbox"/> 보건과 복지  |              | <input type="checkbox"/> 참여와 존중<br><input type="checkbox"/> 교육환경 |   | <input checked="" type="checkbox"/> 안전과 보호<br><input type="checkbox"/> 가정환경 |                     |
|              |   |              | 아동 권리  | <input type="checkbox"/> 생존권 <input checked="" type="checkbox"/> 보호권<br><input type="checkbox"/> 발달권 <input type="checkbox"/> 참여권 |   |                     |
| 예산현황<br>(천원) | 연도별   | 2023년<br>(A) | 2024년<br>(B)   | 증감액<br>[2023년 대비 2024년<br>(B)-A]  | 증감율(%)<br>((B)-(A)) / (A) × 100   | 증감사유                |
|              | 예산액   | 1,000        | 1,000  | -   | -   | -                   |
| 사업목적         | • 청소년 유해환경 감시활동 기반 확대   |              |  |   |   |                     |
| 추진근거         | • 「수원시 청소년 유해환경 신고포상금 지급 규칙」 제6조  |              |  |   |   |                     |
| 사업내용         | • 청소년보호법 위반 업소 신고자에 대한 신고 포상금 지급  |              |  |   |   |                     |
| 성과평가         | 성과지표  | 산출기초         |  | 단위  | 2023년 추진실적  | 2024년 추진목표          |
|              | 포상금 지급  | 포상금 지급 횟수    |  | 회   | -   | 25                  |
| 사업효과         | • 청소년 유해환경 모니터링 및 감시  |              |  |   |   |                     |

|              |   |                      |  |   |   |                     |
|--------------|---|----------------------|--|---|---|---------------------|
| (안전 33)      |   | 청소년 유해환경 신고감시단 운영 지원 |  |   | 부서명(팀명)   | 청년청소년과<br>(청소년안전망팀) |
|              |   |                      |  |   | 담당자(연락처)  | 배지섭(2351)           |
| 사업구분         | <input checked="" type="checkbox"/> 신규사업 <input type="checkbox"/> 계속사업  |                      | 사업유형   | <input type="checkbox"/> 직접 아동예산 <input checked="" type="checkbox"/> 부분 아동예산  |   |                     |
| 아동연령         | <input checked="" type="checkbox"/> 아동일반 <input type="checkbox"/> 영유아(0~6세) <input type="checkbox"/> 초등(7~12세) <input type="checkbox"/> 중·고등(13~18세)  |                      |  |   |   |                     |
| 아동특성         | <input type="checkbox"/> 저소득아동 <input type="checkbox"/> 학교밖아동 <input type="checkbox"/> 다문화아동 <input type="checkbox"/> 시설아동 <input type="checkbox"/> 장애아동 <input type="checkbox"/> 기타(한부모, 입양아동 등) |                      |  |   |   |                     |
| 아동친화영역       | <input type="checkbox"/> 놀이와 문화<br><input type="checkbox"/> 보건과 복지  |                      | <input type="checkbox"/> 참여와 존중<br><input type="checkbox"/> 교육환경 |   | <input checked="" type="checkbox"/> 안전과 보호<br><input type="checkbox"/> 가정환경 |                     |
|              |   |                      | 아동 권리  | <input type="checkbox"/> 생존권 <input checked="" type="checkbox"/> 보호권<br><input type="checkbox"/> 발달권 <input type="checkbox"/> 참여권 |   |                     |
| 예산현황<br>(천원) | 연도별   | 2023년<br>(A)         | 2024년<br>(B)   | 증감액<br>[2023년 대비 2024년<br>(B)-A]  | 증감율(%)<br>((B)-(A)) / (A) × 100   | 증감사유                |
|              | 예산액   | -                    | 8,500  | 8,500   | 100   | 신규사업                |
| 사업목적         | • 청소년 유해환경 개선을 위해 시민단체의 감시고발 및 청소년 보호활동 장려  |                      |  |   |   |                     |
| 추진근거         | • 「청소년보호법」 제48조   |                      |  |   |   |                     |
| 사업내용         | • 청소년보호법 위반행위에 대한 감시 및 신고 활동 등  |                      |  |   |   |                     |
| 성과평가         | 성과지표  | 산출기초                 |  | 단위  | 2023년 추진실적  | 2024년 추진목표          |
|              | 유해환경 감시활동   | 유해업소 감시횟수            |  | 회   | -   | 240                 |
| 사업효과         | • 청소년 유해환경 모니터링 및 감시  |                      |  |   |   |                     |



|              |   |                  |  |   |   |                     |
|--------------|---|------------------|--|---|---|---------------------|
| (안전 34)      |   | 청소년 선도캠페인 및 합동단속 |  |   | 부서명(팀명)   | 청년청소녀과<br>(청소년안전망팀) |
|              |   |                  |  |   | 담당자(연락처)  | 배지섭(2351)           |
| 사업구분         | <input type="checkbox"/> 신규사업 <input checked="" type="checkbox"/> 계속사업  |                  | 사업유형   | <input checked="" type="checkbox"/> 직접 아동예산 <input type="checkbox"/> 부분 아동예산  |   |                     |
| 아동연령         | <input checked="" type="checkbox"/> 아동일반 <input type="checkbox"/> 영유아(0~6세) <input type="checkbox"/> 초등(7~12세) <input type="checkbox"/> 중·고등(13~18세)  |                  |  |   |   |                     |
| 아동특성         | <input type="checkbox"/> 저소득아동 <input type="checkbox"/> 학교밖아동 <input type="checkbox"/> 다문화아동 <input type="checkbox"/> 시설아동 <input type="checkbox"/> 장애아동 <input type="checkbox"/> 기타(한부모, 입양아동 등) |                  |  |   |   |                     |
| 아동친화영역       | <input type="checkbox"/> 놀이와 문화<br><input type="checkbox"/> 보건과 복지  |                  | <input type="checkbox"/> 참여와 존중<br><input type="checkbox"/> 교육환경 |   | <input checked="" type="checkbox"/> 안전과 보호<br><input type="checkbox"/> 가정환경 |                     |
|              |   |                  | 아동권리   | <input type="checkbox"/> 생존권 <input checked="" type="checkbox"/> 보호권<br><input type="checkbox"/> 발달권 <input type="checkbox"/> 참여권 |   |                     |
| 예산현황<br>(천원) | 연도별   | 2023년<br>(A)     | 2024년<br>(B)   | 증감액<br>[2023년 대비 2024년<br>(B)-A]  | 증감율(%)<br>((B)-(A)) / (A) × 100   | 증감사유                |
|              | 예산액   | 2,000            | 2,000  | -   | -   | -                   |
| 사업목적         | • 청소년 유해환경 개선 및 청소년 선도·보호 활동 추진   |                  |  |   |   |                     |
| 추진근거         | • 「수원시 학교폭력 예방 및 아동·청소년 선도·보호 활동 지원에 관한 조례」 제6조   |                  |  |   |   |                     |
| 사업내용         | • 청소년 유해업소 밀집지역 합동 캠페인 및 유해업소 계도·점검 등   |                  |  |   |   |                     |
| 성과평가         | 성과지표  | 산출기초             |  | 단위  | 2023년 추진실적  | 2024년 추진목표          |
|              | 청소년 보호활동  | 단속 및 보호활동 횟수     |  | 회   | 509   | 200                 |
| 사업효과         | • 청소년 유해환경 개선 및 청소년 선도·보호 등   |                  |  |   |   |                     |

|              |   |              |  |   |   |                     |
|--------------|---|--------------|--|---|---|---------------------|
| (안전 35)      |   | 학부모폴리스 운영 지원 |  |   | 부서명(팀명)   | 청년청소녀과<br>(청소년안전망팀) |
|              |   |              |  |   | 담당자(연락처)  | 배지섭(2351)           |
| 사업구분         | <input type="checkbox"/> 신규사업 <input checked="" type="checkbox"/> 계속사업  |              | 사업유형   | <input checked="" type="checkbox"/> 직접 아동예산 <input type="checkbox"/> 부분 아동예산  |   |                     |
| 아동연령         | <input type="checkbox"/> 아동일반 <input type="checkbox"/> 영유아(0~6세) <input checked="" type="checkbox"/> 초등(7~12세) <input checked="" type="checkbox"/> 중·고등(13~18세)                                   |              |  |   |   |                     |
| 아동특성         | <input type="checkbox"/> 저소득아동 <input type="checkbox"/> 학교밖아동 <input type="checkbox"/> 다문화아동 <input type="checkbox"/> 시설아동 <input type="checkbox"/> 장애아동 <input type="checkbox"/> 기타(한부모, 입양아동 등) |              |  |   |   |                     |
| 아동친화영역       | <input type="checkbox"/> 놀이와 문화<br><input type="checkbox"/> 보건과 복지  |              | <input type="checkbox"/> 참여와 존중<br><input type="checkbox"/> 교육환경 |   | <input checked="" type="checkbox"/> 안전과 보호<br><input type="checkbox"/> 가정환경 |                     |
|              |   |              | 아동권리   | <input type="checkbox"/> 생존권 <input checked="" type="checkbox"/> 보호권<br><input type="checkbox"/> 발달권 <input type="checkbox"/> 참여권 |   |                     |
| 예산현황<br>(천원) | 연도별   | 2023년<br>(A) | 2024년<br>(B)   | 증감액<br>[2023년 대비 2024년<br>(B)-A]  | 증감율(%)<br>((B)-(A)) / (A) × 100   | 증감사유                |
|              | 예산액   | 87,000       | 87,000   | -   | -   | -                   |
| 사업목적         | • 등·하굣길에서 발생하는 학생 대상의 각종 범죄 및 유해환경으로부터 아이들을 안전하게 보호하기 위한 학부모들의 자율적 활동 지원  |              |  |   |   |                     |
| 추진근거         | • 「수원시 학교폭력 예방 및 아동·청소년 선도·보호 활동 지원에 관한 조례」 제6조   |              |  |   |   |                     |
| 사업내용         | • 관내 3개 경찰서 관할구역에 따라 관할별 대표학교(초등학교/중학교 각 3개교)를 선정·지원  |              |  |   |   |                     |
| 성과평가         | 성과지표  | 산출기초         |  | 단위  | 2023년 추진실적  | 2024년 추진목표          |
|              | 캠페인 및 순찰  | 주당 순찰횟수(월~금) |  | 회   | 5   | 5                   |
| 사업효과         | • 학교폭력 예방 및 청소년 선도·보호 등   |              |  |   |   |                     |

|              |   |  |  |                                 |  |   |
|--------------|---|--|--|---------------------------------|--|---|
| (안전 36)      |   | 시군 청소년안전망 운영   |  |                                 | 부서명(팀명)  | 청년청소년과<br>(청소년안전망팀)   |
|              |   |  |  |                                 | 담당자(연락처)   | 정소년(2158)   |
| 사업구분         | <input type="checkbox"/> 신규사업 <input checked="" type="checkbox"/> 계속사업  | 사업유형   | <input type="checkbox"/> 직접 아동예산 <input checked="" type="checkbox"/> 부분 아동예산 |                                 |  |   |
| 아동연령         | <input type="checkbox"/> 아동일반 <input type="checkbox"/> 영유아(0~6세) <input checked="" type="checkbox"/> 초등(7~12세) <input checked="" type="checkbox"/> 중·고등(13~18세)                             |  |  |                                 |  |   |
| 아동특성         | <input type="checkbox"/> 저소득아동 <input type="checkbox"/> 학교밖아동 <input type="checkbox"/> 다문화아동 <input type="checkbox"/> 시설아동 <input type="checkbox"/> 장애아동 <input type="checkbox"/> 기타(한부모 등) |  |  |                                 |  |   |
| 아동친화영역       | <input type="checkbox"/> 놀이와 문화<br><input type="checkbox"/> 보건과 복지  | <input type="checkbox"/> 참여와 존중<br><input type="checkbox"/> 교육환경 | <input checked="" type="checkbox"/> 안전과 보호<br><input type="checkbox"/> 가정환경  | 아동권리                            | <input type="checkbox"/> 생존권<br><input type="checkbox"/> 발달권 | <input checked="" type="checkbox"/> 보호권<br><input type="checkbox"/> 참여권 |
| 예산현황<br>(천원) | 연도별   | 2023년<br>(A)   | 2024년<br>(B)   | 증감액<br>[2023 대비 2024년<br>(B)-A] | 증감율 (%)<br>((B)-(A)) / (A) × 100                             | 증감사유  |
|              | 예산액   | 102,862  | 104,760  | 1,898                           | 1.9  | 인건비 상승  |
| 사업목적         | • 관내 위기청소년 발굴 및 위기상황에 대한 개입, 긴급지원으로 가정으로의 안전한 복귀유도  |  |  |                                 |  |   |
| 추진근거         | • 청소년복지지원법 제9조(지역사회 청소년통합지원체계의 구축·운영)   |  |  |                                 |  |   |
| 사업내용         | • 청소년전화1388운영, 긴급구조, 일시보호소 운영, 아웃리치 등   |  |  |                                 |  |   |
| 성과평가         | 성과지표  | 산출기초   | 단위   | 2023년 추진실적                      | 2024년 추진목표   |   |
|              | 수혜청소년 수   | 청소년전화1388 이용자 및 상담 이용 인원   | 명  | 2,361                           | 2,000  |   |
| 사업효과         | • 위기청소년의 건강한 성장 및 복지 증진   |  |  |                                 |  |   |

|              |   |  |  |                                 |  |   |
|--------------|---|--|--|---------------------------------|--|---|
| (안전 37)      |   | 고위기 청소년 지원 사업  |  |                                 | 부서명(팀명)  | 청년청소년과<br>(청소년안전망팀)   |
|              |   |  |  |                                 | 담당자(연락처)   | 정소년(2158)   |
| 사업구분         | <input checked="" type="checkbox"/> 신규사업 <input type="checkbox"/> 계속사업  | 사업유형   | <input type="checkbox"/> 직접 아동예산 <input checked="" type="checkbox"/> 부분 아동예산 |                                 |  |   |
| 아동연령         | <input type="checkbox"/> 아동일반 <input type="checkbox"/> 영유아(0~6세) <input checked="" type="checkbox"/> 초등(7~12세) <input checked="" type="checkbox"/> 중·고등(13~18세)                             |  |  |                                 |  |   |
| 아동특성         | <input type="checkbox"/> 저소득아동 <input type="checkbox"/> 학교밖아동 <input type="checkbox"/> 다문화아동 <input type="checkbox"/> 시설아동 <input type="checkbox"/> 장애아동 <input type="checkbox"/> 기타(한부모 등) |  |  |                                 |  |   |
| 아동친화영역       | <input type="checkbox"/> 놀이와 문화<br><input type="checkbox"/> 보건과 복지  | <input type="checkbox"/> 참여와 존중<br><input type="checkbox"/> 교육환경 | <input checked="" type="checkbox"/> 안전과 보호<br><input type="checkbox"/> 가정환경  | 아동권리                            | <input type="checkbox"/> 생존권<br><input type="checkbox"/> 발달권 | <input checked="" type="checkbox"/> 보호권<br><input type="checkbox"/> 참여권 |
| 예산현황<br>(천원) | 연도별   | 2023년<br>(A)   | 2024년<br>(B)   | 증감액<br>[2023 대비 2024년<br>(B)-A] | 증감율 (%)<br>((B)-(A)) / (A) × 100                             | 증감사유  |
|              | 예산액   | 0  | 30,000   | 30,000                          | 100  | 신규사업  |
| 사업목적         | • 지속적으로 증가하는 위기청소년 문제에 대응하기 위해 위기청소년 특성에 맞는 맞춤형 서비스 제공  |  |  |                                 |  |   |
| 추진근거         | • 청소년복지지원법 제9조(지역사회 청소년통합지원체계의 구축·운영)   |  |  |                                 |  |   |
| 사업내용         | • 관내 고위기청소년 발굴 및 개인별 맞춤형 서비스 지원(상담비, 의료비, 진로진학 지원 등)  |  |  |                                 |  |   |
| 성과평가         | 성과지표  | 산출기초   | 단위   | 2023년 추진실적                      | 2024년 추진목표   |   |
|              | 사례건수  | 고위기 청소년 사례관리 건수  | 명  |                                 | 80   |   |
| 사업효과         | • 관내 위기청소년 발굴 및 맞춤형 프로그램 지원으로 청소년의 건전한 성장 도모  |  |  |                                 |  |   |

|              |   |              |  |  |   |              |
|--------------|---|--------------|--|--|---|--------------|
| (안전 38)      |   | 초등학생 생존수영 강습 |  |  | 부서명(팀명)   | 평생교육과(교육지원팀) |
|              |   |              |  |  | 담당자(연락처)  | 김다영(3993)    |
| 사업구분         | <input type="checkbox"/> 신규사업 <input checked="" type="checkbox"/> 계속사업  |              | 사업유형   | <input checked="" type="checkbox"/> 직접 아동예산 <input type="checkbox"/> 부분 아동예산 |   |              |
| 아동연령         | <input type="checkbox"/> 아동일반 <input type="checkbox"/> 영유아(0~6세) <input checked="" type="checkbox"/> 초등(7~12세) <input type="checkbox"/> 중·고등(13~18세)  |              |  |  |   |              |
| 아동특성         | <input type="checkbox"/> 저소득아동 <input type="checkbox"/> 학교밖아동 <input type="checkbox"/> 다문화아동 <input type="checkbox"/> 시설아동 <input type="checkbox"/> 장애아동 <input type="checkbox"/> 기타(한부모, 입양아동 등) |              |  |  |   |              |
| 아동친화영역       | <input type="checkbox"/> 놀이와 문화<br><input type="checkbox"/> 보건과 복지  |              | <input type="checkbox"/> 참여와 존중<br><input type="checkbox"/> 교육환경 |  | <input checked="" type="checkbox"/> 안전과 보호<br><input type="checkbox"/> 가정환경 |              |
| 예산현황<br>(천원) | 연도별   | 2023년<br>(A) | 2024년<br>(B)   | 증감액<br>[2023 대비 2024년<br>(B)-(A)]  | 증감율(%)<br>((B)-(A))/(A)×100   | 증감사유         |
|              | 예산액   | 1,148,000    | 1,242,000  | 94,000   | 8.2   | 세부운영사항<br>변경 |
| 사업목적         | • 수영교육을 통한 자기 생명보호능력과 물에 대한 적응력 향상  |              |  |  |   |              |
| 추진근거         | • 수원시 교육경비 보조에 관한 조례 제3조(보조사업의 범위)  |              |  |  |   |              |
| 사업내용         | • 생존수영 표준교육과정을 준수한 이론 및 실기수업 지원   |              |  |  |   |              |
| 성과평가         | 성과지표  | 산출기초         |  | 단위   | 2023년 추진실적  | 2024년 추진목표   |
|              | 초등 생존수영 강습<br>지원교   | 지원 학교 수      |  | 개교   | 100   | 100          |
| 사업효과         | • 아동이 생존수영을 통하여 안전교육을 이수하고, 자기생명 보호능력을 향상   |              |  |  |   |              |

|              |   |              |   |  |   |                     |
|--------------|---|--------------|---|--|---|---------------------|
| (안전 39)      |   | 자녀안심 그린숲 조성  |   |  | 부서명(팀명)   | 녹지경관과(가로수팀)         |
|              |   |              |   |  | 담당자(연락처)  | 국선옥(4539)           |
| 사업구분         | <input type="checkbox"/> 신규사업 <input checked="" type="checkbox"/> 계속사업  |              | 사업유형  | <input type="checkbox"/> 직접 아동예산 <input checked="" type="checkbox"/> 부분 아동예산 |   |                     |
| 아동연령         | <input type="checkbox"/> 아동일반 <input type="checkbox"/> 영유아(0~6세) <input checked="" type="checkbox"/> 초등(7~12세) <input type="checkbox"/> 중·고등(13~18세)  |              |   |  |   |                     |
| 아동특성         | <input type="checkbox"/> 저소득아동 <input type="checkbox"/> 학교밖아동 <input type="checkbox"/> 다문화아동 <input type="checkbox"/> 시설아동 <input type="checkbox"/> 장애아동 <input type="checkbox"/> 기타(한부모, 입양아동 등) |              |   |  |   |                     |
| 아동친화영역       | <input type="checkbox"/> 놀이와 여가<br><input type="checkbox"/> 보건과 사회서비스   |              | <input type="checkbox"/> 참여와 시민권<br><input type="checkbox"/> 교육환경 |  | <input checked="" type="checkbox"/> 안전과 보호<br><input type="checkbox"/> 가정환경 |                     |
| 예산현황<br>(천원) | 연도별   | 2023년<br>(A) | 2024년<br>(B)  | 증감액<br>[2023 대비 2024년<br>(B)-(A)]  | 증감율(%)<br>((B)-(A))/(A)×100   | 증감사유                |
|              | 예산액   | 400,000      | 200,000   | △200,000   | △50   | 대상지 감소<br>(2개소→1개소) |
| 사업목적         | • 어린이보호구역 내 숲 조성을 통해 미세먼지 저감 및 통학로 안전 확보를 위한 도시숲 조성   |              |   |  |   |                     |
| 추진근거         | • 「도시숲 등의 조성 및 관리에 관한 법률」 제12조  |              |   |  |   |                     |
| 사업내용         | • 다양한 수종 도입 등 다층구조의 가로 띠녹지 조성<br>• 만남의 장소 역할을 할 수 있는 쉼터 조성<br>• 미세먼지 취약계층 어린이를 위한 미세먼지 저감 우수 수종 도입  |              |   |  |   |                     |
| 성과평가         | 성과지표  | 산출기초         |   | 단위   | 2023년 추진실적  | 2024년 추진목표          |
|              | 그린숲 조성  | 착·준공계        |   | 건  | 2   | 1                   |
| 사업효과         | • 미세먼지와 폭염에 취약한 어린이를 위한 도심 내 탄소 흡수원 확충에 기여  |              |   |  |   |                     |

|              |   |                                       |  |  |   |                      |
|--------------|---|---------------------------------------|--|--|---|----------------------|
| (안전 40)      |   | 청소년 범죄예방 사업                           |  |  | 부서명(팀명)   | 장안구 가정복지과<br>(가정복지팀) |
|              |   |                                       |  |  | 담당자(연락처)  | 이윤정(5229)            |
| 사업구분         | <input type="checkbox"/> 신규사업 <input checked="" type="checkbox"/> 계속사업  |                                       | 사업유형   | <input checked="" type="checkbox"/> 직접 아동예산 <input type="checkbox"/> 부분 아동예산 |   |                      |
| 아동연령         | <input checked="" type="checkbox"/> 아동일반 <input type="checkbox"/> 영유아(0~6세) <input type="checkbox"/> 초등(7~12세) <input type="checkbox"/> 중·고등(13~18세)  |                                       |  |  |   |                      |
| 아동특성         | <input type="checkbox"/> 저소득아동 <input type="checkbox"/> 학교밖아동 <input type="checkbox"/> 다문화아동 <input type="checkbox"/> 시설아동 <input type="checkbox"/> 장애아동 <input type="checkbox"/> 기타(한부모, 입양아동 등) |                                       |  |  |   |                      |
| 아동친화영역       | <input type="checkbox"/> 놀이와 문화<br><input type="checkbox"/> 보건과 복지  |                                       | <input type="checkbox"/> 참여와 존중<br><input type="checkbox"/> 교육환경 |  | <input checked="" type="checkbox"/> 안전과 보호<br><input type="checkbox"/> 가정환경 |                      |
| 예산현황<br>(천원) | 연도별   | 2023년<br>(A)                          | 2024년<br>(B)   | 증감액<br>[2023년 대비 2024년<br>(B)-(A)]   | 증감율(%)<br>((B)-(A))/(A)×100   | 증감사유                 |
|              | 예산액   | 10,000                                | 10,000   | -  | -   | 해당없음                 |
| 사업목적         | • 청소년 유해환경 개선을 통한 청소년 선도 및 보호   |                                       |  |  |   |                      |
| 추진근거         | • 수원시 학교폭력 예방 및 아동·청소년 선도·보호 활동 지원에 관한 조례 제3조   |                                       |  |  |   |                      |
| 사업내용         | • 청소년 범죄예방 선도 및 학교폭력 근절을 위한 지도·단속<br>• 청소년 유해업소 계도 및 청소년 선도 캠페인 활동  |                                       |  |  |   |                      |
| 성과평가         | 성과지표  | 산출기초                                  |  | 단위   | 2023년 추진실적  | 2024년 추진목표           |
|              | 청소년 선도 캠페인  | 청소년 선도 캠페인 실시 횟수<br>1년 × 4회(분기별) = 4회 |  | 회  | 4   | 4                    |
| 사업효과         | • 학교폭력 근절 및 범죄예방 활동으로 청소년 선도의 기틀 마련   |                                       |  |  |   |                      |

|              |   |                          |  |  |   |                      |
|--------------|---|--------------------------|--|--|---|----------------------|
| (안전 41)      |   | 어린이 안전사고 Zero 만들기        |  |  | 부서명(팀명)   | 장안구 가정복지과<br>(보육지도팀) |
|              |   |                          |  |  | 담당자(연락처)  | 전제영(5862)            |
| 사업구분         | <input type="checkbox"/> 신규사업 <input checked="" type="checkbox"/> 계속사업  |                          | 사업유형   | <input checked="" type="checkbox"/> 직접 아동예산 <input type="checkbox"/> 부분 아동예산 |   |                      |
| 아동연령         | <input type="checkbox"/> 아동일반 <input checked="" type="checkbox"/> 영유아(0~6세) <input type="checkbox"/> 초등(7~12세) <input type="checkbox"/> 중·고등(13~18세)  |                          |  |  |   |                      |
| 아동특성         | <input type="checkbox"/> 저소득아동 <input type="checkbox"/> 학교밖아동 <input type="checkbox"/> 다문화아동 <input type="checkbox"/> 시설아동 <input type="checkbox"/> 장애아동 <input type="checkbox"/> 기타(한부모, 입양아동 등) |                          |  |  |   |                      |
| 아동친화영역       | <input type="checkbox"/> 놀이와 문화<br><input type="checkbox"/> 보건과 복지  |                          | <input type="checkbox"/> 참여와 존중<br><input type="checkbox"/> 교육환경 |  | <input checked="" type="checkbox"/> 안전과 보호<br><input type="checkbox"/> 가정환경 |                      |
| 예산현황<br>(천원) | 연도별   | 2023년<br>(A)             | 2024년<br>(B)   | 증감액<br>[2023년 대비 2024년<br>(B)-(A)]   | 증감율(%)<br>((B)-(A))/(A)×100   | 증감사유                 |
|              | 예산액   | 2,000                    | 2,000  | -  | -   | 해당없음                 |
| 사업목적         | • 아동학대 신고의무자인 교사와 부모들의 책임감 부여와 평소 보육 태도와 습관에 대한 경각심 고취  |                          |  |  |   |                      |
| 추진근거         | • 아동복지법 제22조 『아동학대 예방과 방지 의무』<br>• 아동복지법 제26조2 『아동학대 예방의 실시』  |                          |  |  |   |                      |
| 사업내용         | • 추진일정 : 2024. 5월, 10월<br>• 대 상 : 어린이집 보육교직원 및 학부모<br>• 교육내용 : 아동학대 예방 및 신고의무 제도와 신고절차 숙지 등   |                          |  |  |   |                      |
| 성과평가         | 성과지표  | 산출기초                     |  | 단위   | 2023년 추진실적  | 2024년 추진목표           |
|              | 어린이집 아동학대 예방 홍보물 제작   | 어린이집 아동학대 예방 홍보물 제작 및 배포 |  | 부  | 10,000  | 7,000                |
| 사업효과         | • 아동학대 예방 강화 및 학대의심아동 조기 발견 기회 마련   |                          |  |  |   |                      |

|              |   |                   |  |   |   |                      |
|--------------|---|-------------------|--|---|---|----------------------|
| (안전 42)      |   | 노후 통학로 보도블록 교체    |  |   | 부서명(팀명)   | 장안구 안전건설과<br>(도로정비팀) |
|              |   |                   |  |   | 담당자(연락처)  | 백승민(5547)            |
| 사업구분         | <input checked="" type="checkbox"/> 신규사업 <input type="checkbox"/> 계속사업  |                   | 사업유형   | <input type="checkbox"/> 직접 아동예산 <input checked="" type="checkbox"/> 부분 아동예산  |   |                      |
| 아동연령         | <input checked="" type="checkbox"/> 아동일반 <input type="checkbox"/> 영유아(0~6세) <input type="checkbox"/> 초등(7~12세) <input type="checkbox"/> 중·고등(13~18세)  |                   |  |   |   |                      |
| 아동특성         | <input type="checkbox"/> 저소득아동 <input type="checkbox"/> 학교밖아동 <input type="checkbox"/> 다문화아동 <input type="checkbox"/> 시설아동 <input type="checkbox"/> 장애아동 <input type="checkbox"/> 기타(한부모, 입양아동 등) |                   |  |   |   |                      |
| 아동친화영역       | <input type="checkbox"/> 놀이와 문화<br><input type="checkbox"/> 보건과 복지  |                   | <input type="checkbox"/> 참여와 존중<br><input type="checkbox"/> 교육환경 |   | <input checked="" type="checkbox"/> 안전과 보호<br><input type="checkbox"/> 가정환경 |                      |
|              |   |                   | 아동 권리  | <input type="checkbox"/> 생존권 <input checked="" type="checkbox"/> 보호권<br><input type="checkbox"/> 발달권 <input type="checkbox"/> 참여권 |   |                      |
| 예산현황<br>(천원) | 연도별   | 2023년<br>(A)      | 2024년<br>(B)   | 증감액<br>[2023 대비 2024년<br>(B)-A]   | 증감율(%)<br>((B)-(A))/(A)×100   | 증감사유                 |
|              | 예산액   | 0                 | 40,000   | 40,000  | 100   | 신규사업                 |
| 사업목적         | • 영화동 376-40번지 일원 노후 보도블록 교체를 통해 주변 학생 및 주민 안전사고 방지   |                   |  |   |   |                      |
| 추진근거         | • 지방재정법 제29조(주민참여예산)  |                   |  |   |   |                      |
| 사업내용         | • 보도블록 포장 교체 A=500m <sup>2</sup>  |                   |  |   |   |                      |
| 성과평가         | 성과지표  | 산출기초              |  | 단위  | 2023년 추진실적  | 2024년 추진목표           |
|              | 공정률   | (작업진행량/목표작업량)*100 |  | %   | -   | 100                  |
| 사업효과         | • 노후된 보도를 교체하여 안전하고 쾌적한 보행환경 조성   |                   |  |   |   |                      |

|              |   |              |  |   |   |                      |
|--------------|---|--------------|--|---|---|----------------------|
| (안전 43)      |   | 안전문화운동 추진    |  |   | 부서명(팀명)   | 장안구 안전건설과<br>(도시안전팀) |
|              |   |              |  |   | 담당자(연락처)  | 문기욱(5487)            |
| 사업구분         | <input type="checkbox"/> 신규사업 <input checked="" type="checkbox"/> 계속사업  |              | 사업유형   | <input type="checkbox"/> 직접 아동예산 <input checked="" type="checkbox"/> 부분 아동예산  |   |                      |
| 아동연령         | <input checked="" type="checkbox"/> 아동일반 <input type="checkbox"/> 영유아(0~6세) <input type="checkbox"/> 초등(7~12세) <input type="checkbox"/> 중·고등(13~18세)  |              |  |   |   |                      |
| 아동특성         | <input type="checkbox"/> 저소득아동 <input type="checkbox"/> 학교밖아동 <input type="checkbox"/> 다문화아동 <input type="checkbox"/> 시설아동 <input type="checkbox"/> 장애아동 <input type="checkbox"/> 기타(한부모, 입양아동 등) |              |  |   |   |                      |
| 아동친화영역       | <input type="checkbox"/> 놀이와 문화<br><input type="checkbox"/> 보건과 복지  |              | <input type="checkbox"/> 참여와 존중<br><input type="checkbox"/> 교육환경 |   | <input checked="" type="checkbox"/> 안전과 보호<br><input type="checkbox"/> 가정환경 |                      |
|              |   |              | 아동 권리  | <input type="checkbox"/> 생존권 <input checked="" type="checkbox"/> 보호권<br><input type="checkbox"/> 발달권 <input type="checkbox"/> 참여권 |   |                      |
| 예산현황<br>(천원) | 연도별   | 2023년<br>(A) | 2024년<br>(B)   | 증감액<br>[2023 대비 2024년<br>(B)-A]   | 증감율(%)<br>((B)-(A))/(A)×100   | 증감사유                 |
|              | 예산액   | 8,000        | 8,000  | 0   | 0   | -                    |
| 사업목적         | • 안전교육을 통한 안전취약계층(어린이) 대처능력 향상 및 안전사고 피해 최소화  |              |  |   |   |                      |
| 추진근거         | • 「재난 및 안전관리 기본법」제66조의4(안전문화 진흥을 위한 시책의 추진)   |              |  |   |   |                      |
| 사업내용         | • 생활지도사가 어린이집, 유치원, 학교 등에 방문하여 재난안전·교통안전·심폐소생술 등 안전교육 실시  |              |  |   |   |                      |
| 성과평가         | 성과지표  | 산출기초         |  | 단위  | 2023년 추진실적  | 2024년 추진목표           |
|              | 안전문화운동 교육   | 교육 실시횟수      |  | 회   | 50  | 50                   |
| 사업효과         | • 안전교육을 통한 안전의식 강화 및 대처능력 향상  |              |  |   |   |                      |

|              |   |                        |  |  |   |   |
|--------------|---|------------------------|--|--|---|---|
| (안전 44)      |   | 청소년 유해업소 지도점검          |  |  | 부서명(팀명)   | 권선구 가정복지과<br>(가정복지팀)  |
|              |   |                        |  |  | 담당자(연락처)  | 이보람(6214)   |
| 사업구분         | <input type="checkbox"/> 신규사업 <input checked="" type="checkbox"/> 계속사업  |                        | 사업유형   | <input checked="" type="checkbox"/> 직접 아동예산 <input type="checkbox"/> 부분 아동예산 |   |   |
| 아동연령         | <input checked="" type="checkbox"/> 아동일반 <input type="checkbox"/> 영유아(0~6세) <input type="checkbox"/> 초등(7~12세) <input checked="" type="checkbox"/> 중·고등(13~18세)                                   |                        |  |  |   |   |
| 아동특성         | <input type="checkbox"/> 저소득아동 <input type="checkbox"/> 학교밖아동 <input type="checkbox"/> 다문화아동 <input type="checkbox"/> 시설아동 <input type="checkbox"/> 장애아동 <input type="checkbox"/> 기타(한부모, 입양아동 등) |                        |  |  |   |   |
| 아동친화영역       | <input type="checkbox"/> 놀이와 문화<br><input type="checkbox"/> 보건과 복지  |                        | <input type="checkbox"/> 참여와 존중<br><input type="checkbox"/> 교육환경 |  | <input checked="" type="checkbox"/> 안전과 보호<br><input type="checkbox"/> 가정환경 | 아동권리<br><input type="checkbox"/> 생존권 <input checked="" type="checkbox"/> 보호권<br><input type="checkbox"/> 발달권 <input type="checkbox"/> 참여권 |
| 예산현황<br>(천원) | 연도별   | 2023년<br>(A)           | 2024년<br>(B)   | 증감액<br>[2023년 대비 2024년<br>(B)-(A)]   | 증감율 (%)<br>((B)-(A)) / (A) × 100  | 증감사유  |
|              | 예산액   | 544                    | 3,000  | 2,456  | 451.5   | 청소년 보호<br>활동 확대   |
| 사업목적         | • 안전하고 건강한 청소년 성장환경 조성  |                        |  |  |   |   |
| 추진근거         | • 수원시 자원봉사활동 지원 조례 및 청소년보호법 제5조(국가와 지방자치단체의 책무)   |                        |  |  |   |   |
| 사업내용         | • 청소년 유해환경 지도 캠페인 추진에 있어 참여자 식비 지원을 통해 지속적인 참여 유도   |                        |  |  |   |   |
| 성과평가         | 성과지표  | 산출기초                   |  | 단위   | 2023년 추진실적  | 2024년 추진목표  |
|              | 청소년 유해환경<br>지도단속 실시   | 청소년 유해환경 지도단속<br>실시 건수 |  | 건  | 4   | 4   |
| 사업효과         | • 유해환경 및 유해물품 지도·점검을 통해 청소년사회 안전에 기여  |                        |  |  |   |   |

|              |   |                     |  |  |   |   |
|--------------|---|---------------------|--|--|---|---|
| (안전 45)      |   | 청소년 범죄예방 사업         |  |  | 부서명(팀명)   | 권선구 가정복지과<br>(가정복지팀)  |
|              |   |                     |  |  | 담당자(연락처)  | 이보람(6214)   |
| 사업구분         | <input type="checkbox"/> 신규사업 <input checked="" type="checkbox"/> 계속사업  |                     | 사업유형   | <input checked="" type="checkbox"/> 직접 아동예산 <input type="checkbox"/> 부분 아동예산 |   |   |
| 아동연령         | <input checked="" type="checkbox"/> 아동일반 <input type="checkbox"/> 영유아(0~6세) <input type="checkbox"/> 초등(7~12세) <input checked="" type="checkbox"/> 중·고등(13~18세)                                   |                     |  |  |   |   |
| 아동특성         | <input type="checkbox"/> 저소득아동 <input type="checkbox"/> 학교밖아동 <input type="checkbox"/> 다문화아동 <input type="checkbox"/> 시설아동 <input type="checkbox"/> 장애아동 <input type="checkbox"/> 기타(한부모, 입양아동 등) |                     |  |  |   |   |
| 아동친화영역       | <input type="checkbox"/> 놀이와 문화<br><input type="checkbox"/> 보건과 복지  |                     | <input type="checkbox"/> 참여와 존중<br><input type="checkbox"/> 교육환경 |  | <input checked="" type="checkbox"/> 안전과 보호<br><input type="checkbox"/> 가정환경 | 아동권리<br><input type="checkbox"/> 생존권 <input checked="" type="checkbox"/> 보호권<br><input type="checkbox"/> 발달권 <input type="checkbox"/> 참여권 |
| 예산현황<br>(천원) | 연도별   | 2023년<br>(A)        | 2024년<br>(B)   | 증감액<br>[2023년 대비 2024년<br>(B)-(A)]   | 증감율 (%)<br>((B)-(A)) / (A) × 100  | 증감사유  |
|              | 예산액   | 10,000              | 10,000   | -  | -   | -   |
| 사업목적         | • 안전하고 건강한 청소년 성장환경 조성  |                     |  |  |   |   |
| 추진근거         | • 수원시 자원봉사활동 지원 조례 및 청소년보호법 제5조(국가와 지방자치단체의 책무)   |                     |  |  |   |   |
| 사업내용         | • 학교폭력예방 캠페인 및 교육프로그램을 통한 학교폭력 제로화<br>• 복지사각지대 등 발견되지 않은 위기청소년 발굴, 교육프로그램을 통한 자존감 향상에 기여  |                     |  |  |   |   |
| 성과평가         | 성과지표  | 산출기초                |  | 단위   | 2023년 추진실적  | 2024년 추진목표  |
|              | 학교폭력예방<br>캠페인 실시  | 학교폭력예방 캠페인<br>실시 건수 |  | 건  | 4   | 4   |
| 사업효과         | • 선도캠페인 및 예방교육을 통해 청소년의 올바른 가치관 형성 지원   |                     |  |  |   |   |

|              |   |               |  |   |   |                      |
|--------------|---|---------------|--|---|---|----------------------|
| (안전 46)      |   | 안전문화운동 추진     |  |   | 부서명(팀명)   | 권선구 안전건설과<br>(도시안전팀) |
|              |   |               |  |   | 담당자(연락처)  | 김남일(6168)            |
| 사업구분         | <input type="checkbox"/> 신규사업 <input checked="" type="checkbox"/> 계속사업  |               | 사업유형   | <input type="checkbox"/> 직접 아동예산 <input checked="" type="checkbox"/> 부분 아동예산  |   |                      |
| 아동연령         | <input checked="" type="checkbox"/> 아동일반 <input type="checkbox"/> 영유아(0~6세) <input type="checkbox"/> 초등(7~12세) <input type="checkbox"/> 중·고등(13~18세)  |               |  |   |   |                      |
| 아동특성         | <input type="checkbox"/> 저소득아동 <input type="checkbox"/> 학교밖아동 <input type="checkbox"/> 다문화아동 <input type="checkbox"/> 시설아동 <input type="checkbox"/> 장애아동 <input type="checkbox"/> 기타(한부모, 입양아동 등) |               |  |   |   |                      |
| 아동친화 영역      | <input type="checkbox"/> 놀이와 문화<br><input type="checkbox"/> 보건과 복지  |               | <input type="checkbox"/> 참여와 존중<br><input type="checkbox"/> 교육환경 |   | <input checked="" type="checkbox"/> 안전과 보호<br><input type="checkbox"/> 가정환경 |                      |
|              |   |               | 아동 권리  | <input type="checkbox"/> 생존권 <input type="checkbox"/> 보호권<br><input checked="" type="checkbox"/> 발달권 <input type="checkbox"/> 참여권 |   |                      |
| 예산현황<br>(천원) | 연도별   | 2023년<br>(A)  | 2024년<br>(B)   | 증감액<br>[2023 대비 2024년<br>(B)-(A)]   | 증감율 (%)<br>((B)-(A))/(A)×100  | 증감사유                 |
|              | 예산액   | 12,000        | 12,000   | 0   | 0   | 해당없음                 |
| 사업목적         | • 안전의식 고취 및 안전 생활화를 위한 안전문화 운동 관련 교육(훈련), 캠페인 및 홍보 활동   |               |  |   |   |                      |
| 추진근거         | • 「재난 및 안전관리 기본법」 제66조의4(안전문화 진흥을 위한 시책의 추진)<br>• 「재난 및 안전관리 기본법」 제66조의7(국민안전의 날 등)<br>• 「국민 안전교육 진흥 기본법」 제9조(안전교육에 대한 시책의 추진)  |               |  |   |   |                      |
| 사업내용         | • 조기교육 필수! 생애주기별 시민안전교육(재난·재해 시 긴급대피요령 등)<br>• 안전문화운동 추진<br>• 홍보물 제작  |               |  |   |   |                      |
| 성과평가         | 성과지표  | 산출기초          | 단위   | 2023년 추진실적  | 2024년 추진목표  |                      |
|              | 안전의식 제고를 위한 안전교육 실시   | 계획 및 결과 보고 건수 | 회  | 6   | 6   |                      |
| 사업효과         | • 사회안전망 강화에 기여하고 위급상황 발생 시 안전조치 능력 함양   |               |  |   |   |                      |

|              |   |               |  |   |   |                      |
|--------------|---|---------------|--|---|---|----------------------|
| (안전 47)      |   | 청소년 유해업소 지도점검 |  |   | 부서명(팀명)   | 팔달구 가정복지과<br>(가정복지팀) |
|              |   |               |  |   | 담당자(연락처)  | 장재은(7342)            |
| 사업구분         | <input type="checkbox"/> 신규사업 <input checked="" type="checkbox"/> 계속사업  |               | 사업유형   | <input checked="" type="checkbox"/> 직접 아동예산 <input type="checkbox"/> 부분 아동예산  |   |                      |
| 아동연령         | <input type="checkbox"/> 아동일반 <input type="checkbox"/> 영유아(0~6세) <input type="checkbox"/> 초등(7~12세) <input checked="" type="checkbox"/> 중·고등(13~18세)  |               |  |   |   |                      |
| 아동특성         | <input type="checkbox"/> 저소득아동 <input type="checkbox"/> 학교밖아동 <input type="checkbox"/> 다문화아동 <input type="checkbox"/> 시설아동 <input type="checkbox"/> 장애아동 <input type="checkbox"/> 기타(한부모, 입양아동 등) |               |  |   |   |                      |
| 아동친화 영역      | <input type="checkbox"/> 놀이와 문화<br><input type="checkbox"/> 보건과 복지  |               | <input type="checkbox"/> 참여와 존중<br><input type="checkbox"/> 교육환경 |   | <input checked="" type="checkbox"/> 안전과 보호<br><input type="checkbox"/> 가정환경 |                      |
|              |   |               | 아동 권리  | <input type="checkbox"/> 생존권 <input checked="" type="checkbox"/> 보호권<br><input type="checkbox"/> 발달권 <input type="checkbox"/> 참여권 |   |                      |
| 예산현황<br>(천원) | 연도별   | 2023년<br>(A)  | 2024년<br>(B)   | 증감액<br>[2023 대비 2024년<br>(B)-(A)]   | 증감율 (%)<br>((B)-(A))/(A)×100  | 증감사유                 |
|              | 예산액   | 1,000         | 3,000  | 2,000   | 200   | 청소년 선도 홍보            |
| 사업목적         | • 청소년을 유해환경으로부터 보호, 바람직한 청소년 생활문화 정착에 기여하고자 청소년 유해환경 계도 및 학교폭력 예방 캠페인 참여자에게 적절한 보상 필요   |               |  |   |   |                      |
| 추진근거         | • 청소년 보호법 제5조   |               |  |   |   |                      |
| 사업내용         | • 분기별 청소년 밀집지역 또는 유해업소 밀집지역에서 캠페인 실시<br>• 구·동 민간단체, 청소년지도위원 등 분기별 청소년 유해업소 지도단속 및 학교폭력예방 캠페인 참여시 지원   |               |  |   |   |                      |
| 성과평가         | 성과지표  | 산출기초          | 단위   | 2023년 추진실적  | 2024년 추진목표  |                      |
|              | 청소년 유해업소 지도단속   | 지도단속 건수       | 건  | 163   | 133   |                      |
| 사업효과         | • 청소년 지도위원 사기양양으로 적극적인 청소년 캠페인 활동 기대  |               |  |   |   |                      |



|              |   |              |  |  |   |   |
|--------------|---|--------------|--|--|---|---|
| (안전 48)      |   | 청소년 범죄예방 사업  |  |  | 부서명(팀명)   | 팔달구 가정복지과<br>(가정복지팀)  |
|              |   |              |  |  | 담당자(연락처)  | 장재은(7342)   |
| 사업구분         | <input type="checkbox"/> 신규사업 <input checked="" type="checkbox"/> 계속사업  |              | 사업유형   | <input checked="" type="checkbox"/> 직접 아동예산 <input type="checkbox"/> 부분 아동예산 |   |   |
| 아동연령         | <input type="checkbox"/> 아동일반 <input type="checkbox"/> 영유아(0~6세) <input type="checkbox"/> 초등(7~12세) <input checked="" type="checkbox"/> 중·고등(13~18세)  |              |  |  |   |   |
| 아동특성         | <input type="checkbox"/> 저소득아동 <input type="checkbox"/> 학교밖아동 <input type="checkbox"/> 다문화아동 <input type="checkbox"/> 시설아동 <input type="checkbox"/> 장애아동 <input type="checkbox"/> 기타(한부모, 입양아동 등) |              |  |  |   |   |
| 아동친화영역       | <input type="checkbox"/> 놀이와 문화<br><input type="checkbox"/> 보건과 복지  |              | <input type="checkbox"/> 참여와 존중<br><input type="checkbox"/> 교육환경 |  | <input checked="" type="checkbox"/> 안전과 보호<br><input type="checkbox"/> 가정환경 | 아동권리<br><input type="checkbox"/> 생존권 <input checked="" type="checkbox"/> 보호권<br><input type="checkbox"/> 발달권 <input type="checkbox"/> 참여권 |
| 예산현황<br>(천원) | 연도별   | 2023년<br>(A) | 2024년<br>(B)   | 증감액<br>[2023 대비 2024년<br>(B)-(A)]  | 증감율(%)<br>((B)-(A))/(A)×100   | 증감사유  |
|              | 예산액   | 10,000       | 10,000   | -  | -   | -   |
| 사업목적         | • 청소년 범죄예방 및 선도보호   |              |  |  |   |   |
| 추진근거         | • 청소년기본법 제29조(청소년단체에 대한 지원 등)   |              |  |  |   |   |
| 사업내용         | • 청소년 선도 및 계도, 우범지역 순찰활동<br>• 학교폭력 근절 및 성소년 선도 홍보 및 가두 캠페인  |              |  |  |   |   |
| 성과평가         | 성과지표  | 산출기초         |  | 단위   | 2023년 추진실적  | 2024년 추진목표  |
|              | 청소년 선도 및<br>유해환경 계도 캠페인   | 실시회수         |  | 회  | 4   | 4   |
| 사업효과         | • 청소년의 건전하고 안전한 성장환경 조성에 기여   |              |  |  |   |   |

|              |   |              |  |  |   |   |
|--------------|---|--------------|--|--|---|---|
| (안전 49)      |   | 찾아가는 생활안전 교육 |  |  | 부서명(팀명)   | 팔달구 안전건설과<br>(도시안전팀)  |
|              |   |              |  |  | 담당자(연락처)  | 박종훈(7481)   |
| 사업구분         | <input type="checkbox"/> 신규사업 <input checked="" type="checkbox"/> 계속사업  |              | 사업유형   | <input type="checkbox"/> 직접 아동예산 <input checked="" type="checkbox"/> 부분 아동예산 |   |   |
| 아동연령         | <input checked="" type="checkbox"/> 아동일반 <input type="checkbox"/> 영유아(0~6세) <input type="checkbox"/> 초등(7~12세) <input type="checkbox"/> 중·고등(13~18세)  |              |  |  |   |   |
| 아동특성         | <input type="checkbox"/> 저소득아동 <input type="checkbox"/> 학교밖아동 <input type="checkbox"/> 다문화아동 <input type="checkbox"/> 시설아동 <input type="checkbox"/> 장애아동 <input type="checkbox"/> 기타(한부모, 입양아동 등) |              |  |  |   |   |
| 아동친화영역       | <input type="checkbox"/> 놀이와 문화<br><input type="checkbox"/> 보건과 복지  |              | <input type="checkbox"/> 참여와 존중<br><input type="checkbox"/> 교육환경 |  | <input checked="" type="checkbox"/> 안전과 보호<br><input type="checkbox"/> 가정환경 | 아동권리<br><input type="checkbox"/> 생존권 <input type="checkbox"/> 보호권<br><input checked="" type="checkbox"/> 발달권 <input type="checkbox"/> 참여권 |
| 예산현황<br>(천원) | 연도별   | 2023년<br>(A) | 2024년<br>(B)   | 증감액<br>[2023 대비 2024년<br>(B)-(A)]  | 증감율(%)<br>((B)-(A))/(A)×100   | 증감사유  |
|              | 예산액   | 2,400        | 2,400  | -  | -   | 해당없음  |
| 사업목적         | • 안전 취약계층(고령층, 영유아)을 대상으로 하는 안전교육으로 재난 예방 및 안전문화 정착   |              |  |  |   |   |
| 추진근거         | • 재난 및 안전관리기본법 제66조의 4(안전문화 진흥을 위한 시책의 추진) 및 66조의 7(국민안전의 날 등)<br>• 유엔아동권리협약 제3조, 제17조, 제28조  |              |  |  |   |   |
| 사업내용         | • 추진기간 : 2024. 3. ~ 12.<br>• 교육대상 : 관내 어린이집, 노인복지시설 등 30개소<br>• 교육시간 : 1~2시간<br>• 교육분야 : 상황별 및 분야별 사회재난(도시화재, 전기안전, 교통안전) 대처법 및 교육  |              |  |  |   |   |
| 성과평가         | 성과지표  | 산출기초         |  | 단위   | 2023년 추진실적  | 2024년 추진목표  |
|              | 어린이집 대상<br>안전교육   | 교육대상 어린이집 개소 |  | 개소   | 18개소  | 30  |
| 사업효과         | • 재난안전망에서 소외된 안전 취약계층에 대한 교육 기회 확대 및 안전교육의 사각지대 해소  |              |  |  |   |   |



|              |   |                 |  |   |   |                            |
|--------------|---|-----------------|--|---|---|----------------------------|
| (안전 50)      |   | 청소년 유해업소 단속 참여자 |  |   | 부서명(팀명)   | 영통구 가정복지과<br>(가정복지팀)       |
|              |   |                 |  |   | 담당자(연락처)  | 권보애(8337)                  |
| 사업구분         | <input type="checkbox"/> 신규사업 <input checked="" type="checkbox"/> 계속사업  |                 | 사업유형   | <input checked="" type="checkbox"/> 직접 아동예산 <input type="checkbox"/> 부분 아동예산  |   |                            |
| 아동연령         | <input type="checkbox"/> 아동일반 <input type="checkbox"/> 영유아(0~6세) <input type="checkbox"/> 초등(7~12세) <input checked="" type="checkbox"/> 중·고등(13~18세)  |                 |  |   |   |                            |
| 아동특성         | <input type="checkbox"/> 저소득아동 <input type="checkbox"/> 학교밖아동 <input type="checkbox"/> 다문화아동 <input type="checkbox"/> 시설아동 <input type="checkbox"/> 장애아동 <input type="checkbox"/> 기타(한부모, 입양아동 등) |                 |  |   |   |                            |
| 아동친화영역       | <input type="checkbox"/> 놀이와 문화<br><input type="checkbox"/> 보건과 복지  |                 | <input type="checkbox"/> 참여와 존중<br><input type="checkbox"/> 교육환경 |   | <input checked="" type="checkbox"/> 안전과 보호<br><input type="checkbox"/> 가정환경 |                            |
|              |   |                 | 아동 권리  | <input type="checkbox"/> 생존권 <input checked="" type="checkbox"/> 보호권<br><input type="checkbox"/> 발달권 <input type="checkbox"/> 참여권 |   |                            |
| 예산현황<br>(천원) | 연도별   | 2023년<br>(A)    | 2024년<br>(B)   | 증감액<br>[2023 대비 2024년<br>(B)-A]   | 증감율 (%)<br>((B)-(A)) / (A) × 100  | 증감사유                       |
|              | 예산액   | 1,000           | 3,000  | 2,000   | 200   | 청소년지도위원<br>교육 및<br>홍보물제작 등 |
| 사업목적         | • 청소년 범죄의 사전 예방을 통한 건전한 청소년 환경 조성   |                 |  |   |   |                            |
| 추진근거         | • 청소년 기본법 제29조, 청소년 보호법 제5조   |                 |  |   |   |                            |
| 사업내용         | • 청소년 유해업소 지도·단속을 통한 청소년 법질서 의식 확립과 건전한 청소년 생활환경 조성   |                 |  |   |   |                            |
| 성과평가         | 성과지표  | 산출기초            |  | 단위  | 2023년 추진실적  | 2024년 추진목표                 |
|              | 청소년 유해업소<br>지도단속  | 지도단속 건수         |  | 건   | 265   | 206                        |
| 사업효과         | • 청소년 유해업소 업주 및 지역 주민들의 청소년 보호의식 확산 등 깨끗한 사회 분위기 조성<br>및 청소년 일탈행위 사전 차단   |                 |  |   |   |                            |

|              |   |               |  |   |   |                      |
|--------------|---|---------------|--|---|---|----------------------|
| (안전 51)      |   | 청소년 범죄예방 사업   |  |   | 부서명(팀명)   | 영통구 가정복지과<br>(가정복지팀) |
|              |   |               |  |   | 담당자(연락처)  | 권보애(8337)            |
| 사업구분         | <input type="checkbox"/> 신규사업 <input checked="" type="checkbox"/> 계속사업  |               | 사업유형   | <input checked="" type="checkbox"/> 직접 아동예산 <input type="checkbox"/> 부분 아동예산  |   |                      |
| 아동연령         | <input type="checkbox"/> 아동일반 <input type="checkbox"/> 영유아(0~6세) <input type="checkbox"/> 초등(7~12세) <input checked="" type="checkbox"/> 중·고등(13~18세)  |               |  |   |   |                      |
| 아동특성         | <input type="checkbox"/> 저소득아동 <input type="checkbox"/> 학교밖아동 <input type="checkbox"/> 다문화아동 <input type="checkbox"/> 시설아동 <input type="checkbox"/> 장애아동 <input type="checkbox"/> 기타(한부모 등) |               |  |   |   |                      |
| 아동친화영역       | <input type="checkbox"/> 놀이와 문화<br><input type="checkbox"/> 보건과 복지  |               | <input type="checkbox"/> 참여와 존중<br><input type="checkbox"/> 교육환경 |   | <input checked="" type="checkbox"/> 안전과 보호<br><input type="checkbox"/> 가정환경 |                      |
|              |   |               | 아동 권리  | <input type="checkbox"/> 생존권 <input checked="" type="checkbox"/> 보호권<br><input type="checkbox"/> 발달권 <input type="checkbox"/> 참여권 |   |                      |
| 예산현황<br>(천원) | 연도별   | 2023년<br>(A)  | 2024년<br>(B)   | 증감액<br>[2023 대비 2024년<br>(B)-A]   | 증감율 (%)<br>((B)-(A)) / (A) × 100  | 증감사유                 |
|              | 예산액   | 10,000        | 10,000   | -   | -   | -                    |
| 사업목적         | • 청소년 학교폭력 및 범죄 사전 예방을 통해 안전한 환경에서의 건전한 성장 도모   |               |  |   |   |                      |
| 추진근거         | • 청소년 기본법 제29조, 청소년 보호법 제5조   |               |  |   |   |                      |
| 사업내용         | • 청소년 선도 캠페인 및 범죄예방활동을 통하여 청소년 법질서 의식 확립과 건전한 청소년 생활환경 조성   |               |  |   |   |                      |
| 성과평가         | 성과지표  | 산출기초          |  | 단위  | 2023년 추진실적  | 2024년 추진목표           |
|              | 분기별 캠페인 추진<br>수   | 분기별 캠페인 추진 횟수 |  | 회   | 4   | 4                    |
| 사업효과         | • 청소년 유해업소 업주 및 지역 주민들의 청소년 보호의식 확산 등 깨끗한 사회 분위기 조성<br>및 청소년 일탈행위 사전 차단   |               |  |   |   |                      |

|              |   |                               |  |  |   |  |
|--------------|---|-------------------------------|--|--|---|--|
| (안전 52)      |   | 어린이집 안전관리 홍보물 제작              |  |  | 부서명(팀명)   | 영통구 가정복지과<br>(보육지도팀)   |
|              |   |                               |  |  | 담당자(연락처)  | 김휘성(8429)  |
| 사업구분         | <input type="checkbox"/> 신규사업 <input checked="" type="checkbox"/> 계속사업  |                               | 사업유형   | <input checked="" type="checkbox"/> 직접 아동예산 <input type="checkbox"/> 부분 아동예산 |   |  |
| 아동연령         | <input type="checkbox"/> 아동일반 <input checked="" type="checkbox"/> 영유아(0~6세) <input type="checkbox"/> 초등(7~12세) <input type="checkbox"/> 중·고등(13~18세)  |                               |  |  |   |  |
| 아동특성         | <input type="checkbox"/> 저소득아동 <input type="checkbox"/> 학교밖아동 <input type="checkbox"/> 다문화아동 <input type="checkbox"/> 시설아동 <input type="checkbox"/> 장애아동 <input type="checkbox"/> 기타(한부모, 입양아동 등) |                               |  |  |   |  |
| 아동친화<br>영역   | <input type="checkbox"/> 놀이와 문화<br><input type="checkbox"/> 보건과 복지  |                               | <input type="checkbox"/> 참여와 존중<br><input type="checkbox"/> 교육환경 |  | <input checked="" type="checkbox"/> 안전과 보호<br><input type="checkbox"/> 가정환경 | 아동<br>권리 <input type="checkbox"/> 생존권 <input checked="" type="checkbox"/> 보호권<br><input type="checkbox"/> 발달권 <input type="checkbox"/> 참여권 |
| 예산현황<br>(천원) | 연도별   | 2023년<br>(A)                  | 2024년<br>(B)   | 증감액<br>[2023 대비 2024년<br>(B)-(A)]  | 증감율 (%)<br>((B)-(A))/(A)×100  | 증감사유   |
|              | 예산액   | 4,000                         | 4,000  | -  | 0   | -  |
| 사업목적         | • 보육교직원을 대상으로 아동에 대한 올바른 이해를 도와 아동학대를 예방하고, 다양한 어린이집 안전관리 사항에 적극적으로 대처할 수 있는 홍보물을 제작하고자 함   |                               |  |  |   |  |
| 추진근거         | • 영유아보육법  |                               |  |  |   |  |
| 사업내용         | • 어린이집 사계절 안전수칙 홍보물, 아동학대 예방 SNS 릴레이 캠페인 판넬 및 급식관련 홍보물 제작   |                               |  |  |   |  |
| 성과평가         | 성과지표  | 산출기초                          |  | 단위   | 2023년 추진실적  | 2024년 추진목표   |
|              | 최종집행액   | 최종 집행액(%)<br>=(집행액/예산액) * 100 |  | %  | 100   | 100  |
| 사업효과         | • 어린이집 보육교직원이 실천할 수 있는 아동권리 존중 캠페인 추진으로 아동학대 예방<br>• 어린이집을 대상으로 아동 안전 전반에 대한 홍보 및 교육을 통하여 건강하고 안전한 보육환경 조성에 기여  |                               |  |  |   |  |

|              |   |   |  |  |   |  |
|--------------|---|---|--|--|---|--|
| (안전 53)      |   | 안전문화운동추진<br>(작은 손으로 지키는 안전' 유아동 VR 안전체험 교육) |  |  | 부서명(팀명)   | 영통구 안전건설과<br>(도시안전팀)   |
|              |   |   |  |  | 담당자(연락처)  | 노경은(8955)  |
| 사업구분         | <input checked="" type="checkbox"/> 신규사업 <input type="checkbox"/> 계속사업  |   | 사업유형   | <input checked="" type="checkbox"/> 직접 아동예산 <input type="checkbox"/> 부분 아동예산 |   |  |
| 아동연령         | <input checked="" type="checkbox"/> 아동일반 <input type="checkbox"/> 영유아(0~6세) <input type="checkbox"/> 초등(7~12세) <input type="checkbox"/> 중·고등(13~18세)  |   |  |  |   |  |
| 아동특성         | <input type="checkbox"/> 저소득아동 <input type="checkbox"/> 학교밖아동 <input type="checkbox"/> 다문화아동 <input type="checkbox"/> 시설아동 <input type="checkbox"/> 장애아동 <input type="checkbox"/> 기타(한부모, 입양아동 등) |   |  |  |   |  |
| 아동친화<br>영역   | <input type="checkbox"/> 놀이와 문화<br><input type="checkbox"/> 보건과 복지  |   | <input type="checkbox"/> 참여와 존중<br><input type="checkbox"/> 교육환경 |  | <input checked="" type="checkbox"/> 안전과 보호<br><input type="checkbox"/> 가정환경 | 아동<br>권리 <input type="checkbox"/> 생존권 <input type="checkbox"/> 보호권<br><input checked="" type="checkbox"/> 발달권 <input type="checkbox"/> 참여권 |
| 예산현황<br>(천원) | 연도별   | 2023년<br>(A)                                | 2024년<br>(B)   | 증감액<br>[2023 대비 2024년<br>(B)-(A)]  | 증감율 (%)<br>((B)-(A))/(A)×100  | 증감사유   |
|              | 예산액   | -   | 2,000  | 2,000  | -   | 신규 사업  |
| 사업목적         | • 안전취약계층인 영유아, 어린이를 대상으로 VR·시뮬레이터 등을 활용한 체험식 안전교육을 통해 각종 생활 안전사고에 대한 행동요령 습득의 기회를 제공하여 안전사고 예방에 기여  |   |  |  |   |  |
| 추진근거         | • 「국민 안전교육 진흥 기본법」 제9조(안전교육에 관한 시책 추진)<br>• 「재난 및 안전관리 기본법」 제66조의 4(안전문화 진흥을 위한 시책의 추진)   |   |  |  |   |  |
| 사업내용         | • 추진기간: 2024년 상·하반기 각 1회 ※ 상반기는 4~6월에 추진<br>• 대 상: 관내 5~7세반 편성 어린이집 중 희망기관 20~30개소<br>• 장 소: 구청 대회의실<br>• 교육시간: 40~50분<br>• 교육방법: VR·시뮬레이터 등을 활용한 체험식 안전교육(VR, 소화기 시뮬레이터,매직안전체험 등)                |   |  |  |   |  |
| 성과평가         | 성과지표  | 산출기초  |  | 단위   | 2023년 추진실적  | 2024년 추진목표   |
|              | 어린이집 대상 안전교육  | 교육대상 어린이집 수                                 |  | 개소   | -   | 30개소   |
| 사업효과         | • 안전취약계층(영·유아, 어린이)에 체험 중심의 교육기회 제공 및 안전취약계층 안전관리 강화에 기여  |   |  |  |   |  |

|              |   |  |  |  |   |                      |
|--------------|---|--|--|--|---|----------------------|
| (안전 53)      |   | <b>안전문화운동추진</b><br>(유아동 안전 마술 · 연극공연 관람) |  |  | 부서명(팀명)   | 영통구 안전건설과<br>(도시안전팀) |
|              |   |  |  |  | 담당자(연락처)  | 노경은(8955)            |
| 사업구분         | <input checked="" type="checkbox"/> 신규사업 <input type="checkbox"/> 계속사업  |  | 사업유형   | <input checked="" type="checkbox"/> 직접 아동예산 <input type="checkbox"/> 부분 아동예산 |   |                      |
| 아동연령         | <input checked="" type="checkbox"/> 아동일반 <input type="checkbox"/> 영유아(0~6세) <input type="checkbox"/> 초등(7~12세) <input type="checkbox"/> 중·고등(13~18세)  |  |  |  |   |                      |
| 아동특성         | <input type="checkbox"/> 저소득아동 <input type="checkbox"/> 학교밖아동 <input type="checkbox"/> 다문화아동 <input type="checkbox"/> 시설아동 <input type="checkbox"/> 장애아동 <input type="checkbox"/> 기타(한부모 등)   |  |  |  |   |                      |
| 아동친화영역       | <input type="checkbox"/> 놀이와 문화<br><input type="checkbox"/> 보건과 복지  |  | <input type="checkbox"/> 참여와 존중<br><input type="checkbox"/> 교육환경 |  | <input checked="" type="checkbox"/> 안전과 보호<br><input type="checkbox"/> 가정환경   |                      |
|              |   |  |  | 아동권리   | <input type="checkbox"/> 생존권 <input type="checkbox"/> 보호권<br><input checked="" type="checkbox"/> 발달권 <input type="checkbox"/> 참여권 |                      |
| 예산현황<br>(천원) | 연도별   | 2023년<br>(A)                             | 2024년<br>(B)   | 증감액<br>[2023 대비 2024년<br>(B)-(A)]  | 증감율(%)<br>((B)-(A))/(A)×100   | 증감사유                 |
|              | 예산액   | -  | 2,000  | 2,000  | -   | 신규 사업                |
| 사업목적         | <ul style="list-style-type: none"> <li>안전취약계층인 영유아, 어린이를 대상으로 연극형식의 마술 공연을 통한 흥미로운 안전 교육을 통해 안전 사고 예방 및 안전문화 정착에 기여</li> </ul>  |  |  |  |   |                      |
| 추진근거         | <ul style="list-style-type: none"> <li>「국민 안전교육 진흥 기본법」 제9조(안전교육에 관한 시책 추진)</li> <li>「재난 및 안전관리 기본법」 제66조의 4(안전문화 진흥을 위한 시책의 추진)</li> </ul>   |  |  |  |   |                      |
| 사업내용         | <ul style="list-style-type: none"> <li>추진기간: 2024년 분기별 각1회(총4회) ※ 1분기 미실시, 2분기 2회 실행</li> <li>대 상: 관내 어린이집 중 희망기관 30~50개소</li> <li>장 소: 구청 대회의실</li> <li>교육시간: 40~50분</li> <li>교육방법: 안전사고 발생에 대한 다양한 대응방법을 연극 형식의 마술공연을 통해 흥미롭게 교육</li> </ul> |  |  |  |   |                      |
| 성과평가         | 성과지표  | 산출기초                                     |  | 단위   | 2023년 추진실적  | 2024년 추진목표           |
|              | 어린이집 대상 안전교육  | 교육대상 어린이집 수                              |  | 개소   | -   | 30개소                 |
| 사업효과         | <ul style="list-style-type: none"> <li>안전취약계층(영·유아, 어린이)에 체험 중심의 교육기회 제공 및 안전교육 사각지대 해소</li> </ul>  |  |  |  |   |                      |



## 4. 보건과 복지



|                      |   |               |  |  |  |            |
|----------------------|---|---------------|--|--|--|------------|
| (보건 1)               |   |               |  | 부서명(팀명)  | 행정지원과(후생복지팀)   |            |
| <b>가족 경사 격려용품 지원</b> |   |               |  | 담당자(연락처)   | 김란(2331)   |            |
| 사업구분                 | <input type="checkbox"/> 신규사업 <input checked="" type="checkbox"/> 계속사업  |               | 사업유형   | <input type="checkbox"/> 직접 아동예산 <input checked="" type="checkbox"/> 부분 아동예산 |  |            |
| 아동연령                 | <input type="checkbox"/> 아동일반 <input checked="" type="checkbox"/> 영유아(0~6세) <input type="checkbox"/> 초등(7~12세) <input type="checkbox"/> 중·고등(13~18세)  |               |  |  |  |            |
| 아동특성                 | <input type="checkbox"/> 저소득아동 <input type="checkbox"/> 학교밖아동 <input type="checkbox"/> 다문화아동 <input type="checkbox"/> 시설아동 <input type="checkbox"/> 장애아동 <input type="checkbox"/> 기타(한부모, 입양아동 등) |               |  |  |  |            |
| 아동친화 영역              | <input type="checkbox"/> 놀이와 문화<br><input checked="" type="checkbox"/> 보건과 복지   |               | <input type="checkbox"/> 참여와 존중<br><input type="checkbox"/> 교육환경 |  | <input type="checkbox"/> 안전과 보호<br><input type="checkbox"/> 가정환경 |            |
| 예산현황 (천원)            | 연도별   | 2023년 (A)     | 2024년 (B)  | 증감액 [2023 대비 2024년] (B)-(A)  | 증감율 (%) ((B)-(A))/(A)×100  | 증감사유       |
|                      | 예산액   | 5,600         | 5,600  | -  | -  |            |
| 사업목적                 | •결혼과 출산을 축하하고 격려하는 가족친화 직장분위기 조성  |               |  |  |  |            |
| 추진근거                 | •지방공무원법 제77조<br>•수원시 공무원 후생복지에 관한 조례 제7조  |               |  |  |  |            |
| 사업내용                 | •출생준비용품 지원  |               |  |  |  |            |
| 성과평가                 | 성과지표  | 산출기초          |  | 단위   | 2023년 추진실적   | 2024년 추진목표 |
|                      | 용품 지급량  | 출생준비용품 지급 건 수 |  | 개  | 134  | 135        |
| 사업효과                 | •아동의 건강한 성장 환경 조성에 필요한 지원 제공  |               |  |  |  |            |

|                 |  |           |  |  |  |             |
|-----------------|--|-----------|--|--|--|-------------|
| (보건 2)          |  |           |  | 부서명(팀명)  | 복지정책과(자활지원팀)   |             |
| <b>희망키움통장 I</b> |  |           |  | 담당자(연락처)   | 이상연(2639)  |             |
| 사업구분            | <input type="checkbox"/> 신규사업 <input checked="" type="checkbox"/> 계속사업   |           | 사업유형   | <input type="checkbox"/> 직접 아동예산 <input checked="" type="checkbox"/> 부분 아동예산 |  |             |
| 아동연령            | <input type="checkbox"/> 아동일반 <input type="checkbox"/> 영유아(0~6세) <input type="checkbox"/> 초등(7~12세) <input checked="" type="checkbox"/> 중·고등(13~18세)   |           |  |  |  |             |
| 아동특성            | <input checked="" type="checkbox"/> 저소득아동 <input type="checkbox"/> 학교밖아동 <input type="checkbox"/> 다문화아동 <input type="checkbox"/> 시설아동 <input type="checkbox"/> 장애아동 <input type="checkbox"/> 기타(한부모, 입양아동 등) |           |  |  |  |             |
| 아동친화 영역         | <input type="checkbox"/> 놀이와 문화<br><input checked="" type="checkbox"/> 보건과 복지  |           | <input type="checkbox"/> 참여와 존중<br><input type="checkbox"/> 교육환경 |  | <input type="checkbox"/> 안전과 보호<br><input type="checkbox"/> 가정환경 |             |
| 예산현황 (천원)       | 연도별  | 2023년 (A) | 2024년 (B)  | 증감액 [2023 대비 2024년] (B)-(A)  | 증감율 (%) ((B)-(A))/(A)×100  | 증감사유        |
|                 | 예산액  | 37,000    | 27,746   | △9,254   | △25.0  | 일몰예정 사업량 감소 |
| 사업목적            | • 일을 통한 근로빈곤층의 탈빈곤 촉진을 위해 근로유인보상 체계를 통한 자립 및 자활 지원   |           |  |  |  |             |
| 추진근거            | • 「국민기초생활보장법」 제18조의4, 「국민기초생활보장법 시행령」 제21조의2   |           |  |  |  |             |
| 사업내용            | • 지원대상 : 소득인정액이 기준 중위소득 40% 이하인 생계·의료 수급 가구 중 가구 전체의 총 근로·사업소득이 기준 중위소득 40%의 60% 이상인 가구<br>• 사업내용 : 매월 근로·사업활동을 유지하고, 3년 만기 후 탈수급 시 근로소득 장려금 지원  |           |  |  |  |             |
| 성과평가            | 성과지표   | 산출기초      |  | 단위   | 2023년 추진실적   | 2024년 추진목표  |
|                 | 유지가구수  | 통장 유지가구 수 |  | 명  | 13   | 5           |
| 사업효과            | • 근로능력 있는 저소득층의 일과 자산형성을 통한 자립 지원  |           |  |  |  |             |

|          |  |           |                                 |  |                                 |             |              |   |                              |
|----------|--|-----------|---------------------------------|--|---------------------------------|-------------|--------------|---|------------------------------|
| (보건 3)   |  |           |                                 | 희망키움통장 II  |                                 | 부서명(팀명)     | 복지정책과(자활지원팀) |   |                              |
|          |  |           |                                 |  |                                 | 담당자(연락처)    | 이상연(2639)    |   |                              |
| 사업구분     | <input type="checkbox"/> 신규사업 <input checked="" type="checkbox"/> 계속사업   |           | 사업유형                            | <input type="checkbox"/> 직접 아동예산 <input checked="" type="checkbox"/> 부분 아동예산 |                                 |             |              |   |                              |
| 아동연령     | <input type="checkbox"/> 아동일반 <input type="checkbox"/> 영유아(0~6세) <input type="checkbox"/> 초등(7~12세) <input checked="" type="checkbox"/> 중·고등(13~18세)   |           |                                 |  |                                 |             |              |   |                              |
| 아동특성     | <input checked="" type="checkbox"/> 저소득아동 <input type="checkbox"/> 학교밖아동 <input type="checkbox"/> 다문화아동 <input type="checkbox"/> 시설아동 <input type="checkbox"/> 장애아동 <input type="checkbox"/> 기타(한부모, 입양아동 등) |           |                                 |  |                                 |             |              |   |                              |
| 아동친화영역   | <input type="checkbox"/> 놀이와 문화  |           | <input type="checkbox"/> 참여와 존중 |  | <input type="checkbox"/> 안전과 보호 |             | 아동권리         | <input checked="" type="checkbox"/> 생존권 | <input type="checkbox"/> 보호권 |
|          | <input checked="" type="checkbox"/> 보건과 복지   |           | <input type="checkbox"/> 교육환경   |  | <input type="checkbox"/> 가정환경   |             |              | <input type="checkbox"/> 발달권            | <input type="checkbox"/> 참여권 |
| 예산현황(천원) | 연도별  | 2023년(A)  | 2024년(B)                        | 증감액<br>[2023 대비 2024년<br>(B)-(A)]  | 증감율(%)<br>((B)-(A))/(A)×100     | 증감사유        |              |   |                              |
|          | 예산액  | 121,500   | 101,404                         | △20,096  | △16.5                           | 일몰예정 사업량 감소 |              |   |                              |
| 사업목적     | • 일을 통한 근로빈곤층의 탈빈곤 촉진을 위해 근로유인보상 체계를 통한 자립 및 자활 지원   |           |                                 |  |                                 |             |              |   |                              |
| 추진근거     | • 「국민기초생활보장법」 제18조의4, 「국민기초생활보장법 시행령」 제21조의2   |           |                                 |  |                                 |             |              |   |                              |
| 사업내용     | • 지원대상 : 소득인정액이 기준 중위소득 50% 이하인 저소득 차상위 계층<br>• 사업내용 : 가입자가 근로 및 사업 활동을 유지하고 매월 10만원 저축 시, 3년간 매월10만원 근로소득장려금 지원   |           |                                 |  |                                 |             |              |   |                              |
| 성과평가     | 성과지표   | 산출기초      |                                 | 단위   | 2023년 추진실적                      | 2024년 추진목표  |              |   |                              |
|          | 유지가구수  | 통장 유지가구 수 |                                 | 명  | 92                              | 25          |              |   |                              |
| 사업효과     | • 근로능력 있는 저소득층의 일과 자산형성을 통한 자립 지원  |           |                                 |  |                                 |             |              |   |                              |

|          |  |           |                                 |  |                                 |             |              |   |                              |
|----------|--|-----------|---------------------------------|--|---------------------------------|-------------|--------------|---|------------------------------|
| (보건 4)   |  |           |                                 | 내일키움통장   |                                 | 부서명(팀명)     | 복지정책과(자활지원팀) |   |                              |
|          |  |           |                                 |  |                                 | 담당자(연락처)    | 이상연(2639)    |   |                              |
| 사업구분     | <input type="checkbox"/> 신규사업 <input checked="" type="checkbox"/> 계속사업   |           | 사업유형                            | <input type="checkbox"/> 직접 아동예산 <input checked="" type="checkbox"/> 부분 아동예산 |                                 |             |              |   |                              |
| 아동연령     | <input type="checkbox"/> 아동일반 <input type="checkbox"/> 영유아(0~6세) <input type="checkbox"/> 초등(7~12세) <input checked="" type="checkbox"/> 중·고등(13~18세)   |           |                                 |  |                                 |             |              |   |                              |
| 아동특성     | <input checked="" type="checkbox"/> 저소득아동 <input type="checkbox"/> 학교밖아동 <input type="checkbox"/> 다문화아동 <input type="checkbox"/> 시설아동 <input type="checkbox"/> 장애아동 <input type="checkbox"/> 기타(한부모, 입양아동 등) |           |                                 |  |                                 |             |              |   |                              |
| 아동친화영역   | <input type="checkbox"/> 놀이와 문화  |           | <input type="checkbox"/> 참여와 존중 |  | <input type="checkbox"/> 안전과 보호 |             | 아동권리         | <input checked="" type="checkbox"/> 생존권 | <input type="checkbox"/> 보호권 |
|          | <input checked="" type="checkbox"/> 보건과 복지   |           | <input type="checkbox"/> 교육환경   |  | <input type="checkbox"/> 가정환경   |             |              | <input type="checkbox"/> 발달권            | <input type="checkbox"/> 참여권 |
| 예산현황(천원) | 연도별  | 2023년(A)  | 2024년(B)                        | 증감액<br>[2023 대비 2024년<br>(B)-(A)]  | 증감율(%)<br>((B)-(A))/(A)×100     | 증감사유        |              |   |                              |
|          | 예산액  | 20,600    | 17,102                          | △3,498   | △17                             | 일몰예정 사업량 감소 |              |   |                              |
| 사업목적     | • 일을 통한 근로빈곤층의 탈빈곤 촉진을 위해 근로유인보상 체계를 통한 자립 및 자활 지원   |           |                                 |  |                                 |             |              |   |                              |
| 추진근거     | • 「국민기초생활보장법」 제18조의4, 「국민기초생활보장법 시행령」 제21조의2   |           |                                 |  |                                 |             |              |   |                              |
| 사업내용     | • 지원대상 : 자활근로사업 참여자<br>• 사업내용 : 매월 5만원 또는 10만원을 저축하고 매출이 발생하는 자활사업단에 성실히 참여할 시 1:1매칭 지원  |           |                                 |  |                                 |             |              |   |                              |
| 성과평가     | 성과지표   | 산출기초      |                                 | 단위   | 2023년 추진실적                      | 2024년 추진목표  |              |   |                              |
|          | 유지가구수  | 통장 유지가구 수 |                                 | 명  | 16                              | 5           |              |   |                              |
| 사업효과     | • 근로능력 있는 저소득층의 일과 자산형성을 통한 자립 지원  |           |                                 |  |                                 |             |              |   |                              |



|              |  |                 |  |  |  |                |
|--------------|--|-----------------|--|--|--|----------------|
| (보건 5)       |  | <b>청년희망키움통장</b> |  |  | 부서명(팀명)  | 복지정책과(자활지원팀)   |
|              |  |                 |  |  | 담당자(연락처)   | 이상연(2639)      |
| 사업구분         | <input type="checkbox"/> 신규사업 <input checked="" type="checkbox"/> 계속사업   |                 | 사업유형   | <input type="checkbox"/> 직접 아동예산 <input checked="" type="checkbox"/> 부분 아동예산 |  |                |
| 아동연령         | <input type="checkbox"/> 아동일반 <input type="checkbox"/> 영유아(0~6세) <input type="checkbox"/> 초등(7~12세) <input checked="" type="checkbox"/> 중·고등(13~18세)   |                 |  |  |  |                |
| 아동특성         | <input checked="" type="checkbox"/> 저소득아동 <input type="checkbox"/> 학교밖아동 <input type="checkbox"/> 다문화아동 <input type="checkbox"/> 시설아동 <input type="checkbox"/> 장애아동 <input type="checkbox"/> 기타(한부모, 입양아동 등) |                 |  |  |  |                |
| 아동친화영역       | <input type="checkbox"/> 놀이와 문화<br><input checked="" type="checkbox"/> 보건과 복지  |                 | <input type="checkbox"/> 참여와 존중<br><input type="checkbox"/> 교육환경 |  | <input type="checkbox"/> 안전과 보호<br><input type="checkbox"/> 가정환경 |                |
| 예산현황<br>(천원) | 연도별  | 2023년<br>(A)    | 2024년<br>(B)   | 증감액<br>[2023 대비 2024년<br>(B)-(A)]  | 증감율(%)<br>((B)-(A))/(A)×100                                      | 증감사유           |
|              | 예산액  | 90,729          | 76,121   | △14,608  | △16.1  | 일몰예정<br>사업량 감소 |
| 사업목적         | • 일을 통한 근로빈곤층의 탈빈곤 촉진을 위해 근로유인보상 체계를 통한 자립 및 자활 지원   |                 |  |  |  |                |
| 추진근거         | • 「국민기초생활보장법」 제18조의4, 「국민기초생활보장법 시행령」 제21조의2   |                 |  |  |  |                |
| 사업내용         | • 지원대상 : 생계급여 수급자 중 근로·사업소득이 1인 가구 중위소득 30% 이상인 청년(만 15세~39세)<br>• 사업내용 : 가입자가 매월 근로·사업활동을 유지하고, 3년 만기 후 탈수급시 근로소득공제금과 근로소득장려금 지원  |                 |  |  |  |                |
| 성과평가         | 성과지표   | 산출기초            |  | 단위   | 2023년 추진실적   | 2024년 추진목표     |
|              | 유지가구수  | 통장 유지가구 수       |  | 명  | 17   | 5              |
| 사업효과         | • 근로능력 있는 저소득층의 일과 자산형성을 통한 자립 지원  |                 |  |  |  |                |

|              |  |               |  |  |  |                |
|--------------|--|---------------|--|--|--|----------------|
| (보건 6)       |  | <b>청년저축계좌</b> |  |  | 부서명(팀명)  | 복지정책과(자활지원팀)   |
|              |  |               |  |  | 담당자(연락처)   | 이상연(2639)      |
| 사업구분         | <input type="checkbox"/> 신규사업 <input checked="" type="checkbox"/> 계속사업   |               | 사업유형   | <input type="checkbox"/> 직접 아동예산 <input checked="" type="checkbox"/> 부분 아동예산 |  |                |
| 아동연령         | <input type="checkbox"/> 아동일반 <input type="checkbox"/> 영유아(0~6세) <input type="checkbox"/> 초등(7~12세) <input checked="" type="checkbox"/> 중·고등(13~18세)   |               |  |  |  |                |
| 아동특성         | <input checked="" type="checkbox"/> 저소득아동 <input type="checkbox"/> 학교밖아동 <input type="checkbox"/> 다문화아동 <input type="checkbox"/> 시설아동 <input type="checkbox"/> 장애아동 <input type="checkbox"/> 기타(한부모, 입양아동 등) |               |  |  |  |                |
| 아동친화영역       | <input type="checkbox"/> 놀이와 문화<br><input checked="" type="checkbox"/> 보건과 복지  |               | <input type="checkbox"/> 참여와 존중<br><input type="checkbox"/> 교육환경 |  | <input type="checkbox"/> 안전과 보호<br><input type="checkbox"/> 가정환경 |                |
| 예산현황<br>(천원) | 연도별  | 2023년<br>(A)  | 2024년<br>(B)   | 증감액<br>[2023 대비 2024년<br>(B)-(A)]  | 증감율(%)<br>((B)-(A))/(A)×100                                      | 증감사유           |
|              | 예산액  | 321,189       | 241,739  | △79,450  | △24.7  | 일몰예정<br>사업량 감소 |
| 사업목적         | • 일을 통한 근로빈곤층의 탈빈곤 촉진을 위해 근로유인보상 체계를 통한 자립 및 자활 지원   |               |  |  |  |                |
| 추진근거         | • 「국민기초생활보장법」 제18조의4, 「국민기초생활보장법 시행령」 제21조의2   |               |  |  |  |                |
| 사업내용         | • 지원대상 : 생계급여 수급자 중 근로·사업소득이 1인 가구 중위소득 30% 이상인 청년(만 15세~39세)<br>• 사업내용 : 가입자가 매월 근로·사업활동을 유지하고, 3년 만기 후 탈수급시 근로소득공제금과 근로소득장려금 지원  |               |  |  |  |                |
| 성과평가         | 성과지표   | 산출기초          |  | 단위   | 2023년 추진실적   | 2024년 추진목표     |
|              | 유지가구수  | 통장 유지자수       |  | 명  | 74   | 20             |
| 사업효과         | • 근로능력 있는 저소득층의 일과 자산형성을 통한 자립 지원  |               |  |  |  |                |

|          |  |                  |   |  |  |                              |
|----------|--|------------------|---|--|--|------------------------------|
| (보건 7)   |  | 청년내일저축계좌(차상위 이하) |   |  | 부서명(팀명)  | 복지정책과(자활지원팀)                 |
|          |  |                  |   |  | 담당자(연락처)   | 최혜선(4249)                    |
| 사업구분     | <input type="checkbox"/> 신규사업 <input checked="" type="checkbox"/> 계속사업   |                  | 사업유형  | <input type="checkbox"/> 직접 아동예산 <input checked="" type="checkbox"/> 부분 아동예산 |  |                              |
| 아동연령     | <input type="checkbox"/> 아동일반 <input type="checkbox"/> 영유아(0~6세) <input type="checkbox"/> 초등(7~12세) <input checked="" type="checkbox"/> 중·고등(13~18세)   |                  |   |  |  |                              |
| 아동특성     | <input checked="" type="checkbox"/> 저소득아동 <input type="checkbox"/> 학교밖아동 <input type="checkbox"/> 다문화아동 <input type="checkbox"/> 시설아동 <input type="checkbox"/> 장애아동 <input type="checkbox"/> 기타(한부모, 입양아동 등) |                  |   |  |  |                              |
| 아동친화영역   | <input type="checkbox"/> 놀이와 문화 <input checked="" type="checkbox"/> 보건과 복지   |                  | <input type="checkbox"/> 참여와 존중 <input type="checkbox"/> 교육환경 |  | <input type="checkbox"/> 안전과 보호 <input type="checkbox"/> 가정환경  |                              |
|          |  |                  | 아동 권리   |  | <input checked="" type="checkbox"/> 생존권 <input type="checkbox"/> 발달권 <input type="checkbox"/> 보호권 <input type="checkbox"/> 참여권 |                              |
| 예산현황(천원) | 연도별  | 2023년(A)         | 2024년(B)  | 증감액<br>[2023 대비 2024년]<br>(B)-(A)  | 증감율(%)<br>((B)-(A))/(A)×100  | 증감사유                         |
|          | 예산액  | 425,523          | 3,312,398   | 2,886,875  | 678.4  | 2023년 가입 유지자 및 중도 탈락자 수 등 반영 |
| 사업목적     | • 일을 통한 근로빈곤층의 탈빈곤 촉진을 위해 근로유인보상 체계 확립을 통한 자립 및 자활지원   |                  |   |  |  |                              |
| 추진근거     | • 「국민기초생활보장법」 제18조의4, 「국민기초생활보장법 시행령」 제21조의2   |                  |   |  |  |                              |
| 사업내용     | • 지원대상: 소득인정액 중위소득 100%이하 가구의 소득기준 중위소득 50%이하인 15세 이상 39세 이하 청년<br>• 사업내용: 근로·사업소득이 월 10만원 이상이면서 근로·사업 활동을 지속 시, 3년 만기 후 근로소득장려금 30만원/월 지원   |                  |   |  |  |                              |
| 성과평가     | 성과지표   | 산출기초             |   | 단위   | 2023년 추진실적   | 2024년 추진목표                   |
|          | 유지가구수  | 통장 유지자수          |   | 명  | 840  | 888                          |
| 사업효과     | • 근로능력 있는 저소득 청년의 자산형성을 통한 자립 지원   |                  |   |  |  |                              |

|          |  |                       |   |  |  |                |
|----------|--|-----------------------|---|--|--|----------------|
| (보건 8)   |  | 장애아동·청소년 재활 및 사회적응 훈련 |   |  | 부서명(팀명)  | 장애인돌봄과(장애인정책팀) |
|          |  |                       |   |  | 담당자(연락처)   | 배현수(3338)      |
| 사업구분     | <input type="checkbox"/> 신규사업 <input checked="" type="checkbox"/> 계속사업   |                       | 사업유형  | <input checked="" type="checkbox"/> 직접 아동예산 <input type="checkbox"/> 부분 아동예산 |  |                |
| 아동연령     | <input checked="" type="checkbox"/> 아동일반 <input type="checkbox"/> 영유아(0~6세) <input type="checkbox"/> 초등(7~12세) <input type="checkbox"/> 중·고등(13~18세)   |                       |   |  |  |                |
| 아동특성     | <input type="checkbox"/> 저소득아동 <input type="checkbox"/> 학교밖아동 <input type="checkbox"/> 다문화아동 <input type="checkbox"/> 시설아동 <input checked="" type="checkbox"/> 장애아동 <input type="checkbox"/> 기타(한부모 등) |                       |   |  |  |                |
| 아동친화영역   | <input type="checkbox"/> 놀이와 문화 <input checked="" type="checkbox"/> 보건과 복지   |                       | <input type="checkbox"/> 참여와 존중 <input type="checkbox"/> 교육환경 |  | <input type="checkbox"/> 안전과 보호 <input type="checkbox"/> 가정환경  |                |
|          |  |                       | 아동 권리   |  | <input type="checkbox"/> 생존권 <input checked="" type="checkbox"/> 발달권 <input type="checkbox"/> 보호권 <input type="checkbox"/> 참여권 |                |
| 예산현황(천원) | 연도별  | 2023년(A)              | 2024년(B)  | 증감액<br>[2023 대비 2024년]<br>(B)-(A)  | 증감율(%)<br>((B)-(A))/(A)×100  | 증감사유           |
|          | 예산액  | 27,900                | 27,900  | -  | -  | -              |
| 사업목적     | • 발달장애아동·청소년에게 여가선용 기회를 제공하고 재활 의지 및 성취 욕구 고취  |                       |   |  |  |                |
| 추진근거     | • 「장애인복지법」 제19조, 제28조, 제63조  |                       |   |  |  |                |
| 사업내용     | • 장애아동·청소년 재활 및 사회적응 훈련 프로그램 진행<br>• 장애아동·청소년 밸런스PT, 배드민턴, 난타, 합창, 줄넘기, 장애가족 휴식지원, 장애가족 기차여행 8개 프로그램 진행  |                       |   |  |  |                |
| 성과평가     | 성과지표   | 산출기초                  |   | 단위   | 2022년 추진실적   | 2023년 추진목표     |
|          | -  | -                     |   | -  | -  | -              |
| 사업효과     | • 발달 장애아동·청소년에게 여가선용의 기회를 제공하고 재활 의지 및 성취 욕구를 고취   |                       |   |  |  |                |

|              |  |              |  |   |  |                    |
|--------------|--|--------------|--|---|--|--------------------|
| (보건 9)       |  | 발달재활서비스 바우처  |  |   | 부서명(팀명)  | 장애인돌봄과<br>(장애인복지팀) |
|              |  |              |  |   | 담당자(연락처)   | 김보미(3704)          |
| 사업구분         | <input type="checkbox"/> 신규사업 <input checked="" type="checkbox"/> 계속사업   |              | 사업유형   | <input checked="" type="checkbox"/> 직접 아동예산 <input type="checkbox"/> 부분 아동예산  |  |                    |
| 아동연령         | <input checked="" type="checkbox"/> 아동일반 <input type="checkbox"/> 영유아(0~6세) <input type="checkbox"/> 초등(7~12세) <input type="checkbox"/> 중·고등(13~18세)   |              |  |   |  |                    |
| 아동특성         | <input type="checkbox"/> 저소득아동 <input type="checkbox"/> 학교밖아동 <input type="checkbox"/> 다문화아동 <input type="checkbox"/> 시설아동 <input checked="" type="checkbox"/> 장애아동 <input type="checkbox"/> 기타(한부모, 입양아동 등) |              |  |   |  |                    |
| 아동친화영역       | <input type="checkbox"/> 놀이와 문화<br><input checked="" type="checkbox"/> 보건과 복지  |              | <input type="checkbox"/> 참여와 존중<br><input type="checkbox"/> 교육환경 |   | <input type="checkbox"/> 안전과 보호<br><input type="checkbox"/> 가정환경 |                    |
|              |  |              | 아동권리   | <input type="checkbox"/> 생존권 <input type="checkbox"/> 보호권<br><input checked="" type="checkbox"/> 발달권 <input type="checkbox"/> 참여권 |  |                    |
| 예산현황<br>(천원) | 연도별  | 2023년<br>(A) | 2024년<br>(B)   | 증감액<br>[2023 대비 2024년<br>(B)-(A)]   | 증감율(%)<br>((B)-(A))/(A)×100                                      | 증감사유               |
|              | 예산액  | 1,995,840    | 1,995,840  | -   | -  | -                  |
| 사업목적         | · 성장기 장애아동의 행동, 인지, 의사소통, 적응행동, 감각운동 등의 정신적·감각적 기능 향상을 위한 발달재활서비스 지원 및 정보 제공   |              |  |   |  |                    |
| 추진근거         | · 「장애아동복지지원법」 제21조   |              |  |   |  |                    |
| 사업내용         | · 언어·청능·미술심리·음악·행동재활·놀이심리·재활심리·감각발달·운동발발재활·심리운동 등의 발달재활서비스 제공  |              |  |   |  |                    |
| 성과평가         | 성과지표   | 산출기초         |  | 단위  | 2023년 추진실적   | 2024년 추진목표         |
|              | 지원 대상자 수   | 시스템 책정 대상자 수 |  | 명   | 1,400  | 1,460              |
| 사업효과         | · 성장기의 장애아동에게 필요한 발달재활서비스 제공으로 장애아동의 행동 발달과 기능 향상을 도모<br>· 높은 발달재활서비스 비용으로 인한 장애아동 양육가족의 경제적 부담 경감   |              |  |   |  |                    |

|              |  |              |  |   |  |                    |
|--------------|--|--------------|--|---|--|--------------------|
| (보건 10)      |  | 언어발달지원 바우처   |  |   | 부서명(팀명)  | 장애인돌봄과<br>(장애인복지팀) |
|              |  |              |  |   | 담당자(연락처)   | 김보미(3704)          |
| 사업구분         | <input type="checkbox"/> 신규사업 <input checked="" type="checkbox"/> 계속사업   |              | 사업유형   | <input checked="" type="checkbox"/> 직접 아동예산 <input type="checkbox"/> 부분 아동예산  |  |                    |
| 아동연령         | <input checked="" type="checkbox"/> 아동일반 <input type="checkbox"/> 영유아(0~6세) <input type="checkbox"/> 초등(7~12세) <input type="checkbox"/> 중·고등(13~18세)   |              |  |   |  |                    |
| 아동특성         | <input type="checkbox"/> 저소득아동 <input type="checkbox"/> 학교밖아동 <input type="checkbox"/> 다문화아동 <input type="checkbox"/> 시설아동 <input checked="" type="checkbox"/> 장애아동 <input type="checkbox"/> 기타(한부모, 입양아동 등) |              |  |   |  |                    |
| 아동친화영역       | <input type="checkbox"/> 놀이와 문화<br><input checked="" type="checkbox"/> 보건과 복지  |              | <input type="checkbox"/> 참여와 존중<br><input type="checkbox"/> 교육환경 |   | <input type="checkbox"/> 안전과 보호<br><input type="checkbox"/> 가정환경 |                    |
|              |  |              | 아동권리   | <input type="checkbox"/> 생존권 <input type="checkbox"/> 보호권<br><input checked="" type="checkbox"/> 발달권 <input type="checkbox"/> 참여권 |  |                    |
| 예산현황<br>(천원) | 연도별  | 2023년<br>(A) | 2024년<br>(B)   | 증감액<br>[2023 대비 2024년<br>(B)-(A)]   | 증감율(%)<br>((B)-(A))/(A)×100                                      | 증감사유               |
|              | 예산액  | 32,486       | 32,486   | -   | -  | -                  |
| 사업목적         | · 장애 부모의 자녀에게 필요한 언어발달지원서비스를 제공하여 아동의 건강한 성장을 지원   |              |  |   |  |                    |
| 추진근거         | · 「장애아동복지지원법」 제21조   |              |  |   |  |                    |
| 사업내용         | · 언어재활, 청능재활 등 언어발달서비스<br>· 독서 및 수어지도  |              |  |   |  |                    |
| 성과평가         | 성과지표   | 산출기초         |  | 단위  | 2023년 추진실적   | 2024년 추진목표         |
|              | 지원 대상자 수   | 시스템 책정 대상자 수 |  | 명   | 12   | 15                 |
| 사업효과         | · 장애 부모의 자녀에게 언어발달 진단 및 언어발달지원서비스를 제공하여 아동의 언어적 기능 향상을 지원<br>· 장애가족의 자체 역량 강화를 도모  |              |  |   |  |                    |

|              |   |                        |   |  |  |                                     |
|--------------|---|------------------------|---|--|--|-------------------------------------|
| (보건 11)      |   | <b>취약계층 아동통합서비스 지원</b> |   |  | 부서명(팀명)  | 아동돌봄과(드림스타트팀)                       |
|              |   |                        |   |  | 담당자(연락처)   | 김주희(3903)                           |
| 사업구분         | <input type="checkbox"/> 신규사업 <input checked="" type="checkbox"/> 계속사업  |                        | 사업유형  | <input checked="" type="checkbox"/> 직접 아동예산 <input type="checkbox"/> 부분 아동예산 |  |                                     |
| 아동연령         | <input type="checkbox"/> 아동일반 <input checked="" type="checkbox"/> 영유아(0~6세) <input checked="" type="checkbox"/> 초등(7~12세) <input type="checkbox"/> 중·고등(13~18세)   |                        |   |  |  |                                     |
| 아동특성         | <input checked="" type="checkbox"/> 저소득아동 <input type="checkbox"/> 학교밖아동 <input type="checkbox"/> 다문화아동 <input type="checkbox"/> 시설아동 <input type="checkbox"/> 장애아동 <input checked="" type="checkbox"/> 기타(한부모, 입양아동 등) |                        |   |  |  |                                     |
| 아동친화영역       | <input type="checkbox"/> 놀이와 문화 <input checked="" type="checkbox"/> 보건과 복지  |                        | <input type="checkbox"/> 참여와 존중 <input type="checkbox"/> 교육환경 |  | <input type="checkbox"/> 안전과 보호 <input type="checkbox"/> 가정환경  |                                     |
|              |   |                        | 아동 권리   |  | <input type="checkbox"/> 생존권 <input checked="" type="checkbox"/> 발달권 <input type="checkbox"/> 보호권 <input type="checkbox"/> 참여권 |                                     |
| 예산현황<br>(천원) | 연도별   | 2023년<br>(A)           | 2024년<br>(B)  | 증감액<br>[2023 대비 2024년<br>(B)-(A)]  | 증감율(%)<br>((B)-(A))/(A)×100  | 증감사유                                |
|              | 예산액   | 1,033,820              | 1,100,840   | 67,020   | 6.5  | 아동통합사례관리사의<br>호봉 상승에 따른<br>인건비 상승 등 |
| 사업목적         | • 취약계층 아동에게 맞춤형 통합서비스를 제공하여 아동의 건강한 성장발달 및 건강하고 행복한 사회구성원으로서의 성장 도모   |                        |   |  |  |                                     |
| 추진근거         | • 아동복지법 제37조 및 동법 시행령 제37조  |                        |   |  |  |                                     |
| 사업내용         | • 맞춤형 아동통합서비스 지원을 위한 프로그램 강사비, 재료비<br>• 드림스타트 사무소 운영 및 아동통합사례관리사 수행인력 인건비<br>• 드림스타트 아동의 질병 예방을 위한 검사 및 치료비 지원<br>• 운영위원회, 협의체 등 운영비  |                        |   |  |  |                                     |
| 성과평가         | 성과지표  | 산출기초                   |   | 단위   | 2023년 추진실적   | 2024년 추진목표                          |
|              | 예산집행률   | (지출액/예산액)×100          |   | %  | 93.7   | 97                                  |
| 사업효과         | • 취약계층 아동에게 맞춤형 통합서비스 제공을 통한 아동의 건강한 성장 발달  |                        |   |  |  |                                     |

|              |   |                        |   |  |  |              |
|--------------|---|------------------------|---|--|--|--------------|
| (보건 12)      |   | <b>마을버스 청소년할인 결손보전</b> |   |  | 부서명(팀명)  | 대중교통과(버스정책팀) |
|              |   |                        |   |  | 담당자(연락처)   | 정영호(3824)    |
| 사업구분         | <input type="checkbox"/> 신규사업 <input checked="" type="checkbox"/> 계속사업  |                        | 사업유형  | <input checked="" type="checkbox"/> 직접 아동예산 <input type="checkbox"/> 부분 아동예산 |  |              |
| 아동연령         | <input type="checkbox"/> 아동일반 <input type="checkbox"/> 영유아(0~6세) <input type="checkbox"/> 초등(7~12세) <input checked="" type="checkbox"/> 중·고등(13~18세)  |                        |   |  |  |              |
| 아동특성         | <input type="checkbox"/> 저소득아동 <input type="checkbox"/> 학교밖아동 <input type="checkbox"/> 다문화아동 <input type="checkbox"/> 시설아동 <input type="checkbox"/> 장애아동 <input type="checkbox"/> 기타(한부모, 입양아동 등) |                        |   |  |  |              |
| 아동친화영역       | <input type="checkbox"/> 놀이와 문화 <input checked="" type="checkbox"/> 보건과 복지  |                        | <input type="checkbox"/> 참여와 존중 <input type="checkbox"/> 교육환경 |  | <input type="checkbox"/> 안전과 보호 <input type="checkbox"/> 가정환경  |              |
|              |   |                        | 아동 권리   |  | <input type="checkbox"/> 생존권 <input checked="" type="checkbox"/> 발달권 <input type="checkbox"/> 보호권 <input type="checkbox"/> 참여권 |              |
| 예산현황<br>(천원) | 연도별   | 2023년<br>(A)           | 2024년<br>(B)  | 증감액<br>[2023 대비 2024년<br>(B)-(A)]  | 증감율(%)<br>((B)-(A))/(A)×100  | 증감사유         |
|              | 예산액   | 115,675                | 115,675   | -  | -  | -            |
| 사업목적         | • 마을버스 운송업체의 청소년 운임할인 등 공적 부담으로 인한 결손액 보전   |                        |   |  |  |              |
| 추진근거         | • 「여객자동차 운수사업법」 제50조 및 동법 시행규칙 제94조   |                        |   |  |  |              |
| 사업내용         | • 마을버스 운송업체에 청소년 교통카드 할인 건당 125원 지원(부담금 경기도 일괄납부)   |                        |   |  |  |              |
| 성과평가         | 성과지표  | 산출기초                   |   | 단위   | 2023년 추진실적   | 2024년 추진목표   |
|              | 청소년 교통비<br>예산지원   | 집행률                    |   | %  | 100  | 100          |
| 사업효과         | • 마을버스 운송업체가 대중교통으로서 공적 부담을 완화할 수 있도록 지원하여 청소년의 교통요금 부담 완화  |                        |   |  |  |              |

|          |   |           |  |  |  |              |   |
|----------|---|-----------|--|--|--|--------------|---|
| (보건 13)  |   | 청소년교통비 지원 |  |  | 부서명(팀명)  | 대중교통과(버스정책팀) |   |
|          |   |           |  |  | 담당자(연락처)   | 정영호(3824)    |   |
| 사업구분     | <input type="checkbox"/> 신규사업 <input checked="" type="checkbox"/> 계속사업  |           | 사업유형   | <input checked="" type="checkbox"/> 직접 아동예산 <input type="checkbox"/> 부분 아동예산 |  |              |   |
| 아동연령     | <input type="checkbox"/> 아동일반 <input type="checkbox"/> 영유아(0~6세) <input type="checkbox"/> 초등(7~12세) <input checked="" type="checkbox"/> 중·고등(13~18세)  |           |  |  |  |              |   |
| 아동특성     | <input type="checkbox"/> 저소득아동 <input type="checkbox"/> 학교밖아동 <input type="checkbox"/> 다문화아동 <input type="checkbox"/> 시설아동 <input type="checkbox"/> 장애아동 <input type="checkbox"/> 기타(한부모 등) |           |  |  |  |              |   |
| 아동친화영역   | <input type="checkbox"/> 놀이와 문화<br><input checked="" type="checkbox"/> 보건과 복지   |           | <input type="checkbox"/> 참여와 존중<br><input type="checkbox"/> 교육환경 |  | <input type="checkbox"/> 안전과 보호<br><input type="checkbox"/> 가정환경 |              | 아동권리<br><input type="checkbox"/> 생존권 <input checked="" type="checkbox"/> 보호권<br><input type="checkbox"/> 발달권 <input type="checkbox"/> 참여권 |
| 예산현황(천원) | 연도별   | 2023년(A)  | 2024년(B)   | 증감액<br>[2023 대비 2024년<br>(B)-(A)]  | 증감율(%)<br>((B)-(A))/(A)×100                                      | 증감사유         |   |
|          | 예산액   | 880,699   | 880,699  | -  | -  | -            |   |
| 사업목적     | · 경기버스( 시내, 마을) 요금인상에 따라 교통비 부담이 증가한 도내 청소년(만13~23세)들의 교통비 부담 완화 추진   |           |  |  |  |              |   |
| 추진근거     | · 「경기도 대중교통 이용편의 증진 기본조례」 제3조 및 제15조  |           |  |  |  |              |   |
| 사업내용     | · 버스 요금인상에 따라 경제적으로 취약한 청소년의 교통비를 지역화폐로 지원(부담금 경기도 일괄납부)  |           |  |  |  |              |   |
| 성과평가     | 성과지표  | 산출기초      |  | 단위   | 2023년 추진실적   | 2024년 추진목표   |   |
|          | 청소년 교통비 예산지원  | 집행률       |  | %  | 100  | 100          |   |
| 사업효과     | · 청소년의 연간 교통비 증가액 수준을 기준으로 실제 사용한 교통비 이용내역을 확인하여 일정액을 환급해줌으로써 교통비 부담 완화   |           |  |  |  |              |   |

|          |   |                                |  |  |  |              |   |
|----------|---|--------------------------------|--|--|--|--------------|---|
| (보건 14)  |   | 수원시 환경성질환 아토피센터 운영             |  |  | 부서명(팀명)  | 환경정책과(환경보건팀) |   |
|          |   |                                |  |  | 담당자(연락처)   | 서진아(2690)    |   |
| 사업구분     | <input type="checkbox"/> 신규사업 <input checked="" type="checkbox"/> 계속사업  |                                | 사업유형   | <input type="checkbox"/> 직접 아동예산 <input checked="" type="checkbox"/> 부분 아동예산 |  |              |   |
| 아동연령     | <input checked="" type="checkbox"/> 아동일반 <input type="checkbox"/> 영유아(0~6세) <input type="checkbox"/> 초등(7~12세) <input type="checkbox"/> 중·고등(13~18세)  |                                |  |  |  |              |   |
| 아동특성     | <input type="checkbox"/> 저소득아동 <input type="checkbox"/> 학교밖아동 <input type="checkbox"/> 다문화아동 <input type="checkbox"/> 시설아동 <input type="checkbox"/> 장애아동 <input type="checkbox"/> 기타(한부모, 입양아동 등) |                                |  |  |  |              |   |
| 아동친화영역   | <input type="checkbox"/> 놀이와 문화<br><input checked="" type="checkbox"/> 보건과 복지   |                                | <input type="checkbox"/> 참여와 존중<br><input type="checkbox"/> 교육환경 |  | <input type="checkbox"/> 안전과 보호<br><input type="checkbox"/> 가정환경 |              | 아동권리<br><input type="checkbox"/> 생존권 <input type="checkbox"/> 보호권<br><input type="checkbox"/> 발달권 <input checked="" type="checkbox"/> 참여권 |
| 예산현황(천원) | 연도별   | 2023년(A)                       | 2024년(B)   | 증감액<br>[2023 대비 2024년<br>(B)-(A)]  | 증감율(%)<br>((B)-(A))/(A)×100                                      | 증감사유         |   |
|          | 예산액   | 1,353,000                      | 1,357,800  | 4,800  | 0.4  | 인건비 상승 등     |   |
| 사업목적     | · 환경성질환에 따른 시민의 건강피해 예방·관리를 위한 의료·교육 프로그램 제공  |                                |  |  |  |              |   |
| 추진근거     | · 「환경보건법」 제27조의2(환경성질환 예방·관리센터의 설치·운영 등)<br>· 「수원시 환경성질환 아토피센터 운영 조례」   |                                |  |  |  |              |   |
| 사업내용     | · 환경성질환 예방·관리를 위한 프로그램 운영(4개 사업 18개 프로그램)   |                                |  |  |  |              |   |
| 성과평가     | 성과지표  | 산출기초                           |  | 단위   | 2023년 추진실적   | 2024년 추진목표   |   |
|          | 프로그램 이용자 수  | 프로그램 이용자 수<br>(도비 사업 참여자 수 제외) |  | 명  | 30,055   | 23,290       |   |
| 사업효과     | · 의료·교육·복지 서비스가 융합된 프로그램 제공을 통해 환경성질환을 개선 및 예방하여 아동의 건강 증진 및 삶의 질 향상 도모   |                                |  |  |  |              |   |

|              |   |              |  |  |  |              |   |
|--------------|---|--------------|--|--|--|--------------|---|
| (보건 15)      |   | 어린이활동공간 정밀측정 |  |  | 부서명(팀명)  | 환경정책과(환경보건팀) |   |
|              |   |              |  |  | 담당자(연락처)   | 박상철(3232)    |   |
| 사업구분         | <input type="checkbox"/> 신규사업 <input checked="" type="checkbox"/> 계속사업  |              | 사업유형   | <input type="checkbox"/> 직접 아동예산 <input checked="" type="checkbox"/> 부분 아동예산 |  |              |   |
| 아동연령         | <input checked="" type="checkbox"/> 아동일반 <input type="checkbox"/> 영유아(0~6세) <input type="checkbox"/> 초등(7~12세) <input type="checkbox"/> 중·고등(13~18세)  |              |  |  |  |              |   |
| 아동특성         | <input type="checkbox"/> 저소득아동 <input type="checkbox"/> 학교밖아동 <input type="checkbox"/> 다문화아동 <input type="checkbox"/> 시설아동 <input type="checkbox"/> 장애아동 <input type="checkbox"/> 기타(한부모, 입양아동 등) |              |  |  |  |              |   |
| 아동친화영역       | <input type="checkbox"/> 놀이와 문화<br><input checked="" type="checkbox"/> 보건과 복지   |              | <input type="checkbox"/> 참여와 존중<br><input type="checkbox"/> 교육환경 |  | <input type="checkbox"/> 안전과 보호<br><input type="checkbox"/> 가정환경 |              | 아동권리<br><input type="checkbox"/> 생존권 <input checked="" type="checkbox"/> 보호권<br><input type="checkbox"/> 발달권 <input type="checkbox"/> 참여권 |
| 예산현황<br>(천원) | 연도별   | 2023년<br>(A) | 2024년<br>(B)   | 증감액<br>[2023 대비 2024년]<br>(B)-(A)  | 증감율(%)<br>((B)-(A))/(A)×100                                      | 증감사유         |   |
|              | 예산액   | 1,000        | 1,000  | -  | -  | -            |   |
| 사업목적         | • 어린이활동공간에 대한 환경유해인자 관리   |              |  |  |  |              |   |
| 추진근거         | • 「환경보건법」 제23조(어린이활동공간의 위해성 관리)   |              |  |  |  |              |   |
| 사업내용         | • 어린이활동공간 환경안전 지도점검 결과 초과 항목에 대한 정밀검사 분석 의뢰   |              |  |  |  |              |   |
| 성과평가         | 성과지표  | 산출기초         |  | 단위   | 2023년 추진실적   | 2024년 추진목표   |   |
|              | 2   | 측정 수         |  | 건  | 0  | 2            |   |
| 사업효과         | • 환경유해인자 시험 검사기관의 정밀측정 시행으로 명확하고 투명한 지도점검 추진  |              |  |  |  |              |   |

|              |   |                |  |  |  |              |   |
|--------------|---|----------------|--|--|--|--------------|---|
| (보건 16)      |   | 어린이활동공간 환경안전검사 |  |  | 부서명(팀명)  | 환경정책과(환경보건팀) |   |
|              |   |                |  |  | 담당자(연락처)   | 박상철(3232)    |   |
| 사업구분         | <input type="checkbox"/> 신규사업 <input checked="" type="checkbox"/> 계속사업  |                | 사업유형   | <input type="checkbox"/> 직접 아동예산 <input checked="" type="checkbox"/> 부분 아동예산 |  |              |   |
| 아동연령         | <input checked="" type="checkbox"/> 아동일반 <input type="checkbox"/> 영유아(0~6세) <input type="checkbox"/> 초등(7~12세) <input type="checkbox"/> 중·고등(13~18세)  |                |  |  |  |              |   |
| 아동특성         | <input type="checkbox"/> 저소득아동 <input type="checkbox"/> 학교밖아동 <input type="checkbox"/> 다문화아동 <input type="checkbox"/> 시설아동 <input type="checkbox"/> 장애아동 <input type="checkbox"/> 기타(한부모, 입양아동 등) |                |  |  |  |              |   |
| 아동친화영역       | <input type="checkbox"/> 놀이와 문화<br><input checked="" type="checkbox"/> 보건과 복지   |                | <input type="checkbox"/> 참여와 존중<br><input type="checkbox"/> 교육환경 |  | <input type="checkbox"/> 안전과 보호<br><input type="checkbox"/> 가정환경 |              | 아동권리<br><input type="checkbox"/> 생존권 <input checked="" type="checkbox"/> 보호권<br><input type="checkbox"/> 발달권 <input type="checkbox"/> 참여권 |
| 예산현황<br>(천원) | 연도별   | 2023년<br>(A)   | 2024년<br>(B)   | 증감액<br>[2023 대비 2024년]<br>(B)-(A)  | 증감율(%)<br>((B)-(A))/(A)×100                                      | 증감사유         |   |
|              | 예산액   | 15,000         | 15,000   | -  | -  | -            |   |
| 사업목적         | • 어린이활동공간에 대한 환경유해인자 관리   |                |  |  |  |              |   |
| 추진근거         | • 「환경보건법」 제23조(어린이활동공간의 위해성 관리)   |                |  |  |  |              |   |
| 사업내용         | • 어린이활동공간(어린이놀이시설, 어린이집 보육실 등)에 대한 중금속, 기생충 등 환경안전관리기준 준수 여부에 대한 검사 용역  |                |  |  |  |              |   |
| 성과평가         | 성과지표  | 산출기초           |  | 단위   | 2023년 추진실적   | 2024년 추진목표   |   |
|              | 환경안전검사  | 환경안전검사 건수      |  | 건  | 60   | 60           |   |
| 사업효과         | • 환경유해인자 시험 검사기관의 정밀측정 시행으로 명확하고 투명한 지도점검 추진  |                |  |  |  |              |   |



|              |   |                             |  |   |  |                       |
|--------------|---|-----------------------------|--|---|--|-----------------------|
| (보건 17)      |   | 2024년 어린이 통학차량 LPG차 전환지원 사업 |  |   | 부서명(팀명)  | 기후에너지과<br>(친환경자동차관리팀) |
|              |   |                             |  |   | 담당자(연락처)   | 권용재(3238)             |
| 사업구분         | <input type="checkbox"/> 신규사업 <input checked="" type="checkbox"/> 계속사업  |                             | 사업유형   | <input checked="" type="checkbox"/> 직접 아동예산 <input type="checkbox"/> 부분 아동예산  |  |                       |
| 아동연령         | <input checked="" type="checkbox"/> 아동일반 <input type="checkbox"/> 영유아(0~6세) <input type="checkbox"/> 초등(7~12세) <input type="checkbox"/> 중·고등(13~18세)  |                             |  |   |  |                       |
| 아동특성         | <input type="checkbox"/> 저소득아동 <input type="checkbox"/> 학교밖아동 <input type="checkbox"/> 다문화아동 <input type="checkbox"/> 시설아동 <input type="checkbox"/> 장애아동 <input type="checkbox"/> 기타(한부모, 입양아동 등) |                             |  |   |  |                       |
| 아동친화영역       | <input type="checkbox"/> 놀이와 문화<br><input checked="" type="checkbox"/> 보건의 복지   |                             | <input type="checkbox"/> 참여와 존중<br><input type="checkbox"/> 교육환경 |   | <input type="checkbox"/> 안전과 보호<br><input type="checkbox"/> 가정환경 |                       |
|              |   |                             | 아동 권리  | <input type="checkbox"/> 생존권 <input checked="" type="checkbox"/> 보호권<br><input type="checkbox"/> 발달권 <input type="checkbox"/> 참여권 |  |                       |
| 예산현황<br>(천원) | 연도별   | 2023년<br>(A)                | 2024년<br>(B)   | 증감액<br>[2023 대비 2024년<br>(B)-(A)]   | 증감율(%)<br>((B)-(A))/(A)×100                                      | 증감사유                  |
|              | 예산액   | 357,000                     | 85,000   | △272,000  | △76.2  | 수요 감소에 따른 예산 감소       |
| 사업목적         | • 경유 통학차로 인한 미세먼지를 저감하고 어린이의 건강을 보호하는 데 기여  |                             |  |   |  |                       |
| 추진근거         | • 「대기환경보전법」 제58조(저공해자동차의 운행 등)<br>• 「특정경유자동차 검사 사후조치 및 보조금 지급 등에 관한 규정」   |                             |  |   |  |                       |
| 사업내용         | • 어린이 통학차량으로 사용되고 있는 15인승 이하(소형) 경유차량을 LPG 신차로 전환할 수 있도록 보조금 지원   |                             |  |   |  |                       |
| 성과평가         | 성과지표  | 산출기초                        | 단위   | 2023년 추진실적  | 2024년 추진목표   |                       |
|              | LPG어린이통학차량 보급대수   | 보급대수                        | 대  | 51  | 17   |                       |
| 사업효과         | • 경유차량을 LPG차량으로 전환하여 어린이 건강보호 및 쾌적한 대기환경 조성   |                             |  |   |  |                       |

|              |   |                 |  |   |  |              |
|--------------|---|-----------------|--|---|--|--------------|
| (보건 18)      |   | 어린이 식품안전보호구역 관리 |  |   | 부서명(팀명)  | 위생정책과(위생지도팀) |
|              |   |                 |  |   | 담당자(연락처)   | 박현미(2770)    |
| 사업구분         | <input type="checkbox"/> 신규사업 <input checked="" type="checkbox"/> 계속사업  |                 | 사업유형   | <input checked="" type="checkbox"/> 직접 아동예산 <input type="checkbox"/> 부분 아동예산  |  |              |
| 아동연령         | <input type="checkbox"/> 아동일반 <input type="checkbox"/> 영유아(0~6세) <input checked="" type="checkbox"/> 초등(7~12세) <input type="checkbox"/> 중·고등(13~18세)  |                 |  |   |  |              |
| 아동특성         | <input type="checkbox"/> 저소득아동 <input type="checkbox"/> 학교밖아동 <input type="checkbox"/> 다문화아동 <input type="checkbox"/> 시설아동 <input type="checkbox"/> 장애아동 <input type="checkbox"/> 기타(한부모, 입양아동 등)   |                 |  |   |  |              |
| 아동친화영역       | <input type="checkbox"/> 놀이와 문화<br><input checked="" type="checkbox"/> 보건의 복지   |                 | <input type="checkbox"/> 참여와 존중<br><input type="checkbox"/> 교육환경 |   | <input type="checkbox"/> 안전과 보호<br><input type="checkbox"/> 가정환경 |              |
|              |   |                 | 아동 권리  | <input type="checkbox"/> 생존권 <input checked="" type="checkbox"/> 보호권<br><input type="checkbox"/> 발달권 <input type="checkbox"/> 참여권 |  |              |
| 예산현황<br>(천원) | 연도별   | 2023년<br>(A)    | 2024년<br>(B)   | 증감액<br>[2023 대비 2024년<br>(B)-(A)]   | 증감율(%)<br>((B)-(A))/(A)×100                                      | 증감사유         |
|              | 예산액   | 57,850          | 57,850   | -   | -  | -            |
| 사업목적         | • 어린이 건강 저해할 수 있는 기호식품에 대한 관리 및 홍보 강화   |                 |  |   |  |              |
| 추진근거         | • 『어린이 식생활안전관리 특별법』, 『식품안전관리지침』   |                 |  |   |  |              |
| 사업내용         | • 안전하고 위생적인 식품유통·판매 환경을 조성하기 위하여 학교와 학교주변(200m이내)을 어린이식품안전보호구역(Green Food Zone)으로 지정관리<br>• 그린푸드존 내 학교매점, 슈퍼마켓, 편의점, 문방구 등 어린이가 주로 이용하는 장소에서 어린이기호식품을 진열 판매하는 업소 지도·점검<br>• 어린이식품 안전보호구역 관리 <span style="float:right">• 어린이 기호식품 전담관리원 운영</span><br>• 어린이식품 안전보호구역 교육홍보 |                 |  |   |  |              |
| 성과평가         | 성과지표  | 산출기초            | 단위   | 2023년 추진실적  | 2024년 추진목표   |              |
|              | 식품안전보호구역 지정 수   | 보호구역 수          | 구역   | 135   | 135  |              |
|              | 전담관리원 지정 수  | 전담관리원 수         | 명  | 20  | 20   |              |
| 사업효과         | • 그린푸드존내 어린이 건강을 저해할 수 있는 기호식품에 대한 관리 및 홍보를 강화하고 식중독, 비만 등으로부터 어린이 건강증진 도모  |                 |  |   |  |              |

|                |   |                    |   |                                   |  |            |
|----------------|---|--------------------|---|-----------------------------------|--|------------|
| (보건 19)        |   |                    |   | 부서명(팀명)                           | 위생정책과(위생지도팀)   |            |
| 어린이급식관리지원센터 운영 |   |                    |   | 담당자(연락처)                          | 박현미(2770)  |            |
|                |   |                    |   | 사업구분                              | <input type="checkbox"/> 신규사업 <input checked="" type="checkbox"/> 계속사업 |            |
| 아동연령           | <input type="checkbox"/> 아동일반 <input checked="" type="checkbox"/> 영유아(0~6세) <input type="checkbox"/> 초등(7~12세) <input type="checkbox"/> 중·고등(13~18세)  |                    |   |                                   |  |            |
| 아동특성           | <input type="checkbox"/> 저소득아동 <input type="checkbox"/> 학교밖아동 <input type="checkbox"/> 다문화아동 <input type="checkbox"/> 시설아동 <input type="checkbox"/> 장애아동 <input type="checkbox"/> 기타(한부모 등) |                    |   |                                   |  |            |
| 아동친화영역         | <input type="checkbox"/> 놀이와 문화 <input checked="" type="checkbox"/> 보건과 복지  |                    | <input type="checkbox"/> 참여와 존중 <input type="checkbox"/> 교육환경 |                                   | <input type="checkbox"/> 안전과 보호 <input type="checkbox"/> 가정환경          |            |
| 예산현황(천원)       | 연도별   | 2023년(A)           | 2024년(B)  | 증감액<br>[2023 대비 2024년]<br>(B)-(A) | 증감율(%)<br>((B)-(A))/(A)×100  | 증감사유       |
|                | 예산액   | 2,184,494          | 2,184,494   | -                                 | -  | -          |
| 사업목적           | • 어린이 대상 보육 시설 급식소 영양·위생관리 및 교육   |                    |   |                                   |  |            |
| 추진근거           | • 어린이식생활안전관리특별법 제21조  |                    |   |                                   |  |            |
| 사업내용           | • 식품안전·영양관리 전문인력 고용의무가 없는 어린이집, 유치원 등 어린이 급식시설에 대한 체계적인 급식위생·영양관리 등을 지원   |                    |   |                                   |  |            |
| 성과평가           | 성과지표  | 산출기초               |   | 단위                                | 2023년 추진실적   | 2024년 추진목표 |
|                | 급식소 수   | 수원시 100인 미만 시설 등록수 |   | 개소                                | 862  | 870        |
| 사업효과           | • 체계적인 어린이 급식 운영지원으로 어린이 균형성장 및 건강한 식습관 형성  |                    |   |                                   |  |            |

|           |  |          |   |                                   |  |            |
|-----------|--|----------|---|-----------------------------------|--|------------|
| (보건 20)   |  |          |   | 부서명(팀명)                           | 청년청소년과(청소년안전망팀)  |            |
| 청소년 쉼터 운영 |  |          |   | 담당자(연락처)                          | 송수민(3825)  |            |
|           |  |          |   | 사업구분                              | <input type="checkbox"/> 신규사업 <input checked="" type="checkbox"/> 계속사업 |            |
| 아동연령      | <input checked="" type="checkbox"/> 아동일반 <input type="checkbox"/> 영유아(0~6세) <input type="checkbox"/> 초등(7~12세) <input type="checkbox"/> 중·고등(13~18세)   |          |   |                                   |  |            |
| 아동특성      | <input type="checkbox"/> 저소득아동 <input checked="" type="checkbox"/> 학교밖아동 <input type="checkbox"/> 다문화아동 <input type="checkbox"/> 시설아동 <input type="checkbox"/> 장애아동 <input type="checkbox"/> 기타(한부모, 입양아동 등) |          |   |                                   |  |            |
| 아동친화영역    | <input type="checkbox"/> 놀이와 문화 <input checked="" type="checkbox"/> 보건과 복지   |          | <input type="checkbox"/> 참여와 존중 <input type="checkbox"/> 교육환경 |                                   | <input type="checkbox"/> 안전과 보호 <input type="checkbox"/> 가정환경          |            |
| 예산현황(천원)  | 연도별  | 2023년(A) | 2024년(B)  | 증감액<br>[2023 대비 2024년]<br>(B)-(A) | 증감율(%)<br>((B)-(A))/(A)×100  | 증감사유       |
|           | 예산액  | 808,297  | 879,312   | 71,015                            | 8.8  | 사업량 증가     |
| 사업목적      | • 가출 등 위기청소년의 신속한 가정복귀와 사회진출 지원  |          |   |                                   |  |            |
| 추진근거      | • 청소년복지지원법 제40조  |          |   |                                   |  |            |
| 사업내용      | • 가정 밖 청소년의 일시보호 및 숙식제공<br>• 가정 밖 청소년의 상담, 선도, 수련활동 지원 등   |          |   |                                   |  |            |
| 성과평가      | 성과지표   | 산출기초     |   | 단위                                | 2023년 추진실적   | 2024년 추진목표 |
|           | 연간 이용자   | 연간 이용자 수 |   | 명                                 | 5,050  | 5,100      |
| 사업효과      | • 청소년보호를 위한 선도활동으로 범죄 방지 및 고충상담으로 탈선예방   |          |   |                                   |  |            |



|              |  |              |                                 |  |                                  |                     |
|--------------|--|--------------|---------------------------------|--|----------------------------------|---------------------|
| (보건 21)      |  | 청소년회복지원시설 지원 |                                 |  | 부서명(팀명)                          | 청년청소년과<br>(청소년안전망팀) |
|              |  |              |                                 |  | 담당자(연락처)                         | 송수민(3825)           |
| 사업구분         | <input type="checkbox"/> 신규사업 <input checked="" type="checkbox"/> 계속사업   |              | 사업유형                            | <input type="checkbox"/> 직접 아동예산 <input checked="" type="checkbox"/> 부분 아동예산 |                                  |                     |
| 아동연령         | <input checked="" type="checkbox"/> 아동일반 <input type="checkbox"/> 영유아(0~6세) <input type="checkbox"/> 초등(7~12세) <input type="checkbox"/> 중·고등(13~18세)   |              |                                 |  |                                  |                     |
| 아동특성         | <input type="checkbox"/> 저소득아동 <input type="checkbox"/> 학교밖아동 <input type="checkbox"/> 다문화아동 <input type="checkbox"/> 시설아동 <input type="checkbox"/> 장애아동 <input checked="" type="checkbox"/> 기타(한부모, 입양아동 등) |              |                                 |  |                                  |                     |
| 아동친화<br>영역   | <input type="checkbox"/> 놀이와 문화  |              | <input type="checkbox"/> 참여와 존중 |  | <input type="checkbox"/> 안전과 보호  |                     |
|              | <input checked="" type="checkbox"/> 보건과 복지   |              | <input type="checkbox"/> 교육환경   |  | <input type="checkbox"/> 가정환경    |                     |
| 예산현황<br>(천원) | 연도별  | 2023년<br>(A) | 2024년<br>(B)                    | 증감액<br>[2023 대비 2024년<br>(B)-A]  | 증감율 (%)<br>((B)-(A)) / (A) × 100 | 증감사유                |
|              | 예산액  | 234,686      | 242,580                         | 7,894  | 3.4                              | 사업량 증가              |
| 사업목적         | • 가출 등 위기청소년의 신속한 가정복귀와 사회진출 지원  |              |                                 |  |                                  |                     |
| 추진근거         | • 청소년복지지원법 제40조  |              |                                 |  |                                  |                     |
| 사업내용         | • 가정 밖 청소년의 일시보호 및 숙식제공<br>• 가정 밖 청소년의 상담, 선도, 수련활동 지원 등   |              |                                 |  |                                  |                     |
| 성과평가         | 성과지표   | 산출기초         |                                 | 단위   | 2023년 추진실적                       | 2024년 추진목표          |
|              | 연간 이용자   | 연간 이용자 수     |                                 | 명  | 15                               | 16                  |
| 사업효과         | • 청소년보호를 위한 선도환동으로 범죄 방지 및 고충상담으로 탈선예방   |              |                                 |  |                                  |                     |

|              |  |                   |                                 |  |                                  |                     |
|--------------|--|-------------------|---------------------------------|--|----------------------------------|---------------------|
| (보건 22)      |  | 청소년쉼터 이용 청소년 등 지원 |                                 |  | 부서명(팀명)                          | 청년청소년과<br>(청소년안전망팀) |
|              |  |                   |                                 |  | 담당자(연락처)                         | 송수민(3825)           |
| 사업구분         | <input type="checkbox"/> 신규사업 <input checked="" type="checkbox"/> 계속사업   |                   | 사업유형                            | <input checked="" type="checkbox"/> 직접 아동예산 <input type="checkbox"/> 부분 아동예산 |                                  |                     |
| 아동연령         | <input checked="" type="checkbox"/> 아동일반 <input type="checkbox"/> 영유아(0~6세) <input type="checkbox"/> 초등(7~12세) <input type="checkbox"/> 중·고등(13~18세)   |                   |                                 |  |                                  |                     |
| 아동특성         | <input type="checkbox"/> 저소득아동 <input checked="" type="checkbox"/> 학교밖아동 <input type="checkbox"/> 다문화아동 <input type="checkbox"/> 시설아동 <input type="checkbox"/> 장애아동 <input type="checkbox"/> 기타(한부모, 입양아동 등) |                   |                                 |  |                                  |                     |
| 아동친화<br>영역   | <input type="checkbox"/> 놀이와 문화  |                   | <input type="checkbox"/> 참여와 존중 |  | <input type="checkbox"/> 안전과 보호  |                     |
|              | <input checked="" type="checkbox"/> 보건과 복지   |                   | <input type="checkbox"/> 교육환경   |  | <input type="checkbox"/> 가정환경    |                     |
| 예산현황<br>(천원) | 연도별  | 2023년<br>(A)      | 2024년<br>(B)                    | 증감액<br>[2023 대비 2024년<br>(B)-A]  | 증감율 (%)<br>((B)-(A)) / (A) × 100 | 증감사유                |
|              | 예산액  | 30,000            | 30,000                          | -  | -                                | -                   |
| 사업목적         | • 가정 밖 청소년 조기 발견을 통한 범죄 및 비행예방, 생활보호(의식주), 정서적지지 및 심리상담, 의료지원, 학업복귀, 취업지원 등 맞춤형 자립지원서비스 제공을 통해 신속한 가정복귀와 사회진출 지원   |                   |                                 |  |                                  |                     |
| 추진근거         | • 청소년복지지원법 제16조  |                   |                                 |  |                                  |                     |
| 사업내용         | • 위기청소년 보호지원 : 청소년에게 안정적인 환경제공, 긴급 의료지원 및 생애주기에 맞는 건강진단, 보호관찰 및 동행을 통한 준법정신 함양<br>• 사회적응복귀지원 : 성교육, 인권교육, 예절교육, 직업탐색, 직업적성검사 등   |                   |                                 |  |                                  |                     |
| 성과평가         | 성과지표   | 산출기초              |                                 | 단위   | 2023년 추진실적                       | 2024년 추진목표          |
|              | 연간 이용자   | 연간 이용자 수          |                                 | 명  | 855                              | 860                 |
| 사업효과         | • 위기청소년들의 가정 복귀 및 자립을 통한 건강한 사회구성원으로 성장  |                   |                                 |  |                                  |                     |

|              |  |                  |  |   |  |                     |
|--------------|--|------------------|--|---|--|---------------------|
| (보건 23)      |  | 청소년복지시설 종사자 처우개선 |  |   | 부서명(팀명)  | 청년청소년과<br>(청소년안전망팀) |
|              |  |                  |  |   | 담당자(연락처)   | 송수민(3825)           |
| 사업구분         | <input type="checkbox"/> 신규사업 <input checked="" type="checkbox"/> 계속사업   |                  | 사업유형   | <input type="checkbox"/> 직접 아동예산 <input checked="" type="checkbox"/> 부분 아동예산  |  |                     |
| 아동연령         | <input checked="" type="checkbox"/> 아동일반 <input type="checkbox"/> 영유아(0~6세) <input type="checkbox"/> 초등(7~12세) <input type="checkbox"/> 중·고등(13~18세)   |                  |  |   |  |                     |
| 아동특성         | <input type="checkbox"/> 저소득아동 <input checked="" type="checkbox"/> 학교밖아동 <input type="checkbox"/> 다문화아동 <input type="checkbox"/> 시설아동 <input type="checkbox"/> 장애아동 <input type="checkbox"/> 기타(한부모, 입양아동 등) |                  |  |   |  |                     |
| 아동친화영역       | <input type="checkbox"/> 놀이와 문화<br><input checked="" type="checkbox"/> 보건과 복지  |                  | <input type="checkbox"/> 참여와 존중<br><input type="checkbox"/> 교육환경 |   | <input type="checkbox"/> 안전과 보호<br><input type="checkbox"/> 가정환경 |                     |
|              |  |                  | 아동권리   | <input type="checkbox"/> 생존권 <input checked="" type="checkbox"/> 보호권<br><input type="checkbox"/> 발달권 <input type="checkbox"/> 참여권 |  |                     |
| 예산현황<br>(천원) | 연도별  | 2023년<br>(A)     | 2024년<br>(B)   | 증감액<br>[2023 대비 2024년<br>(B)-A]   | 증감율(%)<br>((B)-(A)) / (A) × 100                                  | 증감사유                |
|              | 예산액  | 18,000           | 15,600   | △2,400  | △13.3  | 종사자 수 변동            |
| 사업목적         | • 사회복지시설 종사자 처우개선비 지원을 통해 종사자의 복지 증진   |                  |  |   |  |                     |
| 추진근거         | • 경기도 사회복지사 등의 처우 및 지위 향상에 관한 조례   |                  |  |   |  |                     |
| 사업내용         | • 청소년복지시설 종사자 처우개선비 지급   |                  |  |   |  |                     |
| 성과평가         | 성과지표   | 산출기초             |  | 단위  | 2023년 추진실적   | 2024년 추진목표          |
|              | 수혜인원   | 청소년복지시설<br>종사자 수 |  | 명   | 25   | 30                  |
| 사업효과         | • 청소년복지시설 종사자 처우개선   |                  |  |   |  |                     |

|              |  |                    |  |   |  |                     |
|--------------|--|--------------------|--|---|--|---------------------|
| (보건 24)      |  | 청소년복지시설 종사자 특수근무수당 |  |   | 부서명(팀명)  | 청년청소년과<br>(청소년안전망팀) |
|              |  |                    |  |   | 담당자(연락처)   | 송수민(3825)           |
| 사업구분         | <input type="checkbox"/> 신규사업 <input checked="" type="checkbox"/> 계속사업   |                    | 사업유형   | <input type="checkbox"/> 직접 아동예산 <input checked="" type="checkbox"/> 부분 아동예산  |  |                     |
| 아동연령         | <input checked="" type="checkbox"/> 아동일반 <input type="checkbox"/> 영유아(0~6세) <input type="checkbox"/> 초등(7~12세) <input type="checkbox"/> 중·고등(13~18세)   |                    |  |   |  |                     |
| 아동특성         | <input type="checkbox"/> 저소득아동 <input checked="" type="checkbox"/> 학교밖아동 <input type="checkbox"/> 다문화아동 <input type="checkbox"/> 시설아동 <input type="checkbox"/> 장애아동 <input type="checkbox"/> 기타(한부모, 입양아동 등) |                    |  |   |  |                     |
| 아동친화영역       | <input type="checkbox"/> 놀이와 문화<br><input checked="" type="checkbox"/> 보건과 복지  |                    | <input type="checkbox"/> 참여와 존중<br><input type="checkbox"/> 교육환경 |   | <input type="checkbox"/> 안전과 보호<br><input type="checkbox"/> 가정환경 |                     |
|              |  |                    | 아동권리   | <input type="checkbox"/> 생존권 <input checked="" type="checkbox"/> 보호권<br><input type="checkbox"/> 발달권 <input type="checkbox"/> 참여권 |  |                     |
| 예산현황<br>(천원) | 연도별  | 2023년<br>(A)       | 2024년<br>(B)   | 증감액<br>[2023 대비 2024년<br>(B)-A]   | 증감율(%)<br>((B)-(A)) / (A) × 100                                  | 증감사유                |
|              | 예산액  | 54,000             | 47,400   | △6,600  | △12.2  | 종사자 수 변동            |
| 사업목적         | • 종사자들의 장기근속 유도로 전문성 제고 및 사회복지서비스 발전 도모  |                    |  |   |  |                     |
| 추진근거         | • 경기도 사회복지사 등의 처우 및 지위 향상에 관한 조례   |                    |  |   |  |                     |
| 사업내용         | • 청소년상담복지센터 종사자 특수근무수당 지급  |                    |  |   |  |                     |
| 성과평가         | 성과지표   | 산출기초               |  | 단위  | 2023년 추진실적   | 2024년 추진목표          |
|              | 수혜인원   | 청소년복지시설<br>종사자 수   |  | 명   | 25   | 30                  |
| 사업효과         | • 사회복지시설 종사자들의 장기근속으로 전문성향상  |                    |  |   |  |                     |

|              |  |                     |  |   |  |                     |
|--------------|--|---------------------|--|---|--|---------------------|
| (보건 25)      |  | <b>학교 밖 청소년(국비)</b> |  |   | 부서명(팀명)  | 청년청소년과<br>(청소년안전망팀) |
|              |  |                     |  |   | 담당자(연락처)   | 송수민(3825)           |
| 사업구분         | <input type="checkbox"/> 신규사업 <input checked="" type="checkbox"/> 계속사업   |                     | 사업유형   | <input checked="" type="checkbox"/> 직접 아동예산 <input type="checkbox"/> 부분 아동예산  |  |                     |
| 아동연령         | <input checked="" type="checkbox"/> 아동일반 <input type="checkbox"/> 영유아(0~6세) <input type="checkbox"/> 초등(7~12세) <input type="checkbox"/> 중·고등(13~18세)   |                     |  |   |  |                     |
| 아동특성         | <input type="checkbox"/> 저소득아동 <input checked="" type="checkbox"/> 학교밖아동 <input type="checkbox"/> 다문화아동 <input type="checkbox"/> 시설아동 <input type="checkbox"/> 장애아동 <input type="checkbox"/> 기타(한부모, 입양아동 등) |                     |  |   |  |                     |
| 아동친화영역       | <input type="checkbox"/> 놀이와 문화<br><input checked="" type="checkbox"/> 보건의과 복지   |                     | <input type="checkbox"/> 참여와 존중<br><input type="checkbox"/> 교육환경 |   | <input type="checkbox"/> 안전과 보호<br><input type="checkbox"/> 가정환경 |                     |
|              |  |                     | 아동 권리  | <input type="checkbox"/> 생존권 <input checked="" type="checkbox"/> 보호권<br><input type="checkbox"/> 발달권 <input type="checkbox"/> 참여권 |  |                     |
| 예산현황<br>(천원) | 연도별  | 2023년<br>(A)        | 2024년<br>(B)   | 증감액<br>[2023 대비 2024년<br>(B)-A]   | 증감율 (%)<br>((B)-(A)) / (A) × 100                                 | 증감사유                |
|              | 예산액  | 223,013             | 230,170  | 7,157   | 3.2  | 사업량 증가              |
| 사업목적         | • 집단 프로그램을 통해 학교 밖 청소년들이 건강한 구성원으로 성장하도록 지원  |                     |  |   |  |                     |
| 추진근거         | • 학교 밖 청소년 지원에 관한 법률   |                     |  |   |  |                     |
| 사업내용         | • 교육, 의료 및 생활지원<br>• 집단프로그램, 심리치류 프로그램<br>• 문화체험, 학습클리닉, 상담, 연계지원 및 사후관리   |                     |  |   |  |                     |
| 성과평가         | 성과지표   | 산출기초                |  | 단위  | 2023년 추진실적   | 2024년 추진목표          |
|              | 수혜청소년 수  | 서비스 지원 청소년 수        |  | 명   | 1,201  | 1,210               |
| 사업효과         | • 학교 밖 청소년 학업복귀 및 진로결정으로 아동이 안전하고 행복한 아동친화도시 구현  |                     |  |   |  |                     |

|              |  |                     |  |   |  |                     |
|--------------|--|---------------------|--|---|--|---------------------|
| (보건 26)      |  | <b>학교 밖 청소년(도비)</b> |  |   | 부서명(팀명)  | 청년청소년과<br>(청소년안전망팀) |
|              |  |                     |  |   | 담당자(연락처)   | 송수민(3825)           |
| 사업구분         | <input type="checkbox"/> 신규사업 <input checked="" type="checkbox"/> 계속사업   |                     | 사업유형   | <input checked="" type="checkbox"/> 직접 아동예산 <input type="checkbox"/> 부분 아동예산  |  |                     |
| 아동연령         | <input checked="" type="checkbox"/> 아동일반 <input type="checkbox"/> 영유아(0~6세) <input type="checkbox"/> 초등(7~12세) <input type="checkbox"/> 중·고등(13~18세)   |                     |  |   |  |                     |
| 아동특성         | <input type="checkbox"/> 저소득아동 <input checked="" type="checkbox"/> 학교밖아동 <input type="checkbox"/> 다문화아동 <input type="checkbox"/> 시설아동 <input type="checkbox"/> 장애아동 <input type="checkbox"/> 기타(한부모, 입양아동 등) |                     |  |   |  |                     |
| 아동친화영역       | <input type="checkbox"/> 놀이와 문화<br><input checked="" type="checkbox"/> 보건의과 복지   |                     | <input type="checkbox"/> 참여와 존중<br><input type="checkbox"/> 교육환경 |   | <input type="checkbox"/> 안전과 보호<br><input type="checkbox"/> 가정환경 |                     |
|              |  |                     | 아동 권리  | <input type="checkbox"/> 생존권 <input checked="" type="checkbox"/> 보호권<br><input type="checkbox"/> 발달권 <input type="checkbox"/> 참여권 |  |                     |
| 예산현황<br>(천원) | 연도별  | 2023년<br>(A)        | 2024년<br>(B)   | 증감액<br>[2023 대비 2024년<br>(B)-A]   | 증감율 (%)<br>((B)-(A)) / (A) × 100                                 | 증감사유                |
|              | 예산액  | 224,623             | 224,623  | -   | -  | -                   |
| 사업목적         | • 집단 프로그램을 통해 학교 밖 청소년들이 건강한 구성원으로 성장하도록 지원  |                     |  |   |  |                     |
| 추진근거         | • 학교 밖 청소년 지원에 관한 법률   |                     |  |   |  |                     |
| 사업내용         | • 교육, 의료 및 생활지원<br>• 집단프로그램, 심리치류 프로그램<br>• 문화체험, 학습클리닉, 상담, 연계지원 및 사후관리   |                     |  |   |  |                     |
| 성과평가         | 성과지표   | 산출기초                |  | 단위  | 2023년 추진실적   | 2024년 추진목표          |
|              | 연간 이용자   | 연간 이용자 수            |  | 명   | 210  | 215                 |
| 사업효과         | • 학교 밖 청소년 학업복귀 및 진로결정으로 아동이 안전하고 행복한 아동친화도시 구현  |                     |  |   |  |                     |

|              |  |                      |  |   |  |                     |
|--------------|--|----------------------|--|---|--|---------------------|
| (보건 27)      |  | <b>학교 밖 청소년 급식지원</b> |  |   | 부서명(팀명)  | 청년청소년과<br>(청소년안전망팀) |
|              |  |                      |  |   | 담당자(연락처)   | 송수민(3825)           |
| 사업구분         | <input type="checkbox"/> 신규사업 <input checked="" type="checkbox"/> 계속사업   |                      | 사업유형   | <input checked="" type="checkbox"/> 직접 아동예산 <input type="checkbox"/> 부분 아동예산  |  |                     |
| 아동연령         | <input checked="" type="checkbox"/> 아동일반 <input type="checkbox"/> 영유아(0~6세) <input type="checkbox"/> 초등(7~12세) <input type="checkbox"/> 중·고등(13~18세)   |                      |  |   |  |                     |
| 아동특성         | <input type="checkbox"/> 저소득아동 <input checked="" type="checkbox"/> 학교밖아동 <input type="checkbox"/> 다문화아동 <input type="checkbox"/> 시설아동 <input type="checkbox"/> 장애아동 <input type="checkbox"/> 기타(한부모, 입양아동 등) |                      |  |   |  |                     |
| 아동친화<br>영역   | <input type="checkbox"/> 놀이와 문화<br><input checked="" type="checkbox"/> 보건과 복지  |                      | <input type="checkbox"/> 참여와 존중<br><input type="checkbox"/> 교육환경 |   | <input type="checkbox"/> 안전과 보호<br><input type="checkbox"/> 가정환경 |                     |
|              |  |                      | 아동<br>권리   | <input checked="" type="checkbox"/> 생존권 <input type="checkbox"/> 보호권<br><input type="checkbox"/> 발달권 <input type="checkbox"/> 참여권 |  |                     |
| 예산현황<br>(천원) | 연도별  | 2023년<br>(A)         | 2024년<br>(B)   | 증감액<br>[2023 대비 2024년<br>(B)-A]   | 증감율(%)<br>((B)-(A))/(A)×100                                      | 증감사유                |
|              | 예산액  | 36,050               | 35,870   | △180  | △0.5   | 급식지원 감소             |
| 사업목적         | • 학교 밖 청소년이 건강한 사회구성원으로 성장 할 수 있도록 지원  |                      |  |   |  |                     |
| 추진근거         | • 학교 밖 청소년 지원에 관한 법률   |                      |  |   |  |                     |
| 사업내용         | • 꿈드림 정보망에 사례등록 된 학교 밖 청소년에게 급식 지원   |                      |  |   |  |                     |
| 성과평가         | 성과지표   | 산출기초                 |  | 단위  | 2023년 추진실적   | 2024년 추진목표          |
|              | 급식지원 수   | 연간 급식지원 수            |  | 건   | 4,956  | 5,000               |
| 사업효과         | • 학교 밖 청소년이 건강하게 성장할 수 있는 아동친화도시 구현  |                      |  |   |  |                     |

|              |  |                             |  |   |  |                     |
|--------------|--|-----------------------------|--|---|--|---------------------|
| (보건 28)      |  | <b>여성청소년 보건위생물품 지원 우편요금</b> |  |   | 부서명(팀명)  | 청년청소년과<br>(청소년안전망팀) |
|              |  |                             |  |   | 담당자(연락처)   | 송수민(3825)           |
| 사업구분         | <input type="checkbox"/> 신규사업 <input checked="" type="checkbox"/> 계속사업   |                             | 사업유형   | <input type="checkbox"/> 직접 아동예산 <input checked="" type="checkbox"/> 부분 아동예산  |  |                     |
| 아동연령         | <input checked="" type="checkbox"/> 아동일반 <input type="checkbox"/> 영유아(0~6세) <input type="checkbox"/> 초등(7~12세) <input type="checkbox"/> 중·고등(13~18세)   |                             |  |   |  |                     |
| 아동특성         | <input checked="" type="checkbox"/> 저소득아동 <input type="checkbox"/> 학교밖아동 <input type="checkbox"/> 다문화아동 <input type="checkbox"/> 시설아동 <input type="checkbox"/> 장애아동 <input type="checkbox"/> 기타(한부모, 입양아동 등) |                             |  |   |  |                     |
| 아동친화<br>영역   | <input type="checkbox"/> 놀이와 문화<br><input checked="" type="checkbox"/> 보건과 복지  |                             | <input type="checkbox"/> 참여와 존중<br><input type="checkbox"/> 교육환경 |   | <input type="checkbox"/> 안전과 보호<br><input type="checkbox"/> 가정환경 |                     |
|              |  |                             | 아동<br>권리   | <input type="checkbox"/> 생존권 <input type="checkbox"/> 보호권<br><input checked="" type="checkbox"/> 발달권 <input type="checkbox"/> 참여권 |  |                     |
| 예산현황<br>(천원) | 연도별  | 2023년<br>(A)                | 2024년<br>(B)   | 증감액<br>[2023 대비 2024년<br>(B)-A]   | 증감율(%)<br>((B)-(A))/(A)×100                                      | 증감사유                |
|              | 예산액  | 1,050                       | 1,050  | -   | -  | -                   |
| 사업목적         | • 저소득층 여성청소년 위생용품 지원 결정통지문 안내 필요   |                             |  |   |  |                     |
| 추진근거         | • 청소년복지지원법 제5조 제3항   |                             |  |   |  |                     |
| 사업내용         | • 저소득층 여성청소년 위생용품 지원 결정통지문 발송 요금   |                             |  |   |  |                     |
| 성과평가         | 성과지표   | 산출기초                        |  | 단위  | 2023년 추진실적   | 2024년 추진목표          |
|              | 우편발송 건 수   | 발송 건 수                      |  | 회   | 437  | 550                 |
| 사업효과         | • 저소득층 여성청소년의 경제적 부담을 경감시키고 건강한 성장지원 및 건강권 보장  |                             |  |   |  |                     |

|              |   |  |  |                                   |   |                     |
|--------------|---|--|--|-----------------------------------|---|---------------------|
| (보건 29)      |   | <b>청소년 건강지원</b>  |  |                                   | 부서명(팀명)   | 청년청소년과<br>(청소년안전망팀) |
|              |   |  |  |                                   | 담당자(연락처)  | 송수민(3825)           |
| 사업구분         | <input type="checkbox"/> 신규사업 <input checked="" type="checkbox"/> 계속사업  | 사업유형   | <input type="checkbox"/> 직접 아동예산 <input checked="" type="checkbox"/> 부분 아동예산 |                                   |   |                     |
| 아동연령         | <input checked="" type="checkbox"/> 아동일반 <input type="checkbox"/> 영유아(0~6세) <input type="checkbox"/> 초등(7~12세) <input type="checkbox"/> 중·고등(13~18세)  |  |  |                                   |   |                     |
| 아동특성         | <input type="checkbox"/> 저소득아동 <input type="checkbox"/> 학교밖아동 <input type="checkbox"/> 다문화아동 <input type="checkbox"/> 시설아동 <input type="checkbox"/> 장애아동 <input type="checkbox"/> 기타(한부모, 입양아동 등) |  |  |                                   |   |                     |
| 아동친화영역       | <input type="checkbox"/> 놀이와 문화<br><input checked="" type="checkbox"/> 보건과 복지   | <input type="checkbox"/> 참여와 존중<br><input type="checkbox"/> 교육환경 | <input type="checkbox"/> 안전과 보호<br><input type="checkbox"/> 가정환경             | 아동권리                              | <input type="checkbox"/> 생존권 <input type="checkbox"/> 보호권<br><input checked="" type="checkbox"/> 발달권 <input type="checkbox"/> 참여권 |                     |
| 예산현황<br>(천원) | 연도별   | 2023년<br>(A)   | 2024년<br>(B)   | 증감액<br>[2023 대비 2024년<br>(B)-(A)] | 증감율(%)<br>((B)-(A))/(A)×100   | 증감사유                |
|              | 예산액   | 348,368  | 387,656  | 39,288                            | 11.3  | 지원을 증가              |
| 사업목적         | • 여성 청소년들에게 위생용품(생리대) 지원을 통해 건강한 성장을 지원하고 건강권을 보장   |  |  |                                   |   |                     |
| 추진근거         | • 청소년복지지원법 제5조 제3항  |  |  |                                   |   |                     |
| 사업내용         | • 저소득층 여성청소년 위생용품 지원  |  |  |                                   |   |                     |
| 성과평가         | 성과지표  | 산출기초   | 단위   | 2023년 추진실적                        | 2024년 추진목표  |                     |
|              | 지원을   | 지원자/지원대상   | %  | 63                                | 65  |                     |
| 사업효과         | • 저소득층 여성청소년의 경제적 부담을 경감시키고 건강한 성장지원 및 건강권 보장   |  |  |                                   |   |                     |

|              |  |  |  |                                   |   |                     |
|--------------|--|--|--|-----------------------------------|---|---------------------|
| (보건 30)      |  | <b>경기도 청소년 생활장학금</b>   |  |                                   | 부서명(팀명)   | 청년청소년과<br>(청소년안전망팀) |
|              |  |  |  |                                   | 담당자(연락처)  | 송수민(3825)           |
| 사업구분         | <input type="checkbox"/> 신규사업 <input checked="" type="checkbox"/> 계속사업   | 사업유형   | <input checked="" type="checkbox"/> 직접 아동예산 <input type="checkbox"/> 부분 아동예산 |                                   |   |                     |
| 아동연령         | <input checked="" type="checkbox"/> 아동일반 <input type="checkbox"/> 영유아(0~6세) <input type="checkbox"/> 초등(7~12세) <input type="checkbox"/> 중·고등(13~18세)   |  |  |                                   |   |                     |
| 아동특성         | <input checked="" type="checkbox"/> 저소득아동 <input type="checkbox"/> 학교밖아동 <input type="checkbox"/> 다문화아동 <input type="checkbox"/> 시설아동 <input type="checkbox"/> 장애아동 <input type="checkbox"/> 기타(한부모, 입양아동 등) |  |  |                                   |   |                     |
| 아동친화영역       | <input type="checkbox"/> 놀이와 문화<br><input checked="" type="checkbox"/> 보건과 복지  | <input type="checkbox"/> 참여와 존중<br><input type="checkbox"/> 교육환경 | <input type="checkbox"/> 안전과 보호<br><input type="checkbox"/> 가정환경             | 아동권리                              | <input type="checkbox"/> 생존권 <input checked="" type="checkbox"/> 보호권<br><input type="checkbox"/> 발달권 <input type="checkbox"/> 참여권 |                     |
| 예산현황<br>(천원) | 연도별  | 2023년<br>(A)   | 2024년<br>(B)   | 증감액<br>[2023 대비 2024년<br>(B)-(A)] | 증감율(%)<br>((B)-(A))/(A)×100   | 증감사유                |
|              | 예산액  | 459,700  | 459,700  | -                                 | -   | -                   |
| 사업목적         | • 경제적 어려움으로 학업 중단이 우려되는 청소년에게 생활장학금을 지원하여 자립능력 배양 및 건전한 사회인으로서의 성장 도모  |  |  |                                   |   |                     |
| 추진근거         | • 복권 및 복권기금법 제23조  |  |  |                                   |   |                     |
| 사업내용         | • 중학생에게 700천원, 고등학생에게 1,000천원 장학금 현금 지원  |  |  |                                   |   |                     |
| 성과평가         | 성과지표   | 산출기초   | 단위   | 2023년 추진실적                        | 2024년 추진목표  |                     |
|              | 예산집행률  | 집행액/예산액  | %  | 100                               | 100   |                     |
| 사업효과         | • 저소득층 청소년에게 생활장학금 지급하여 건강한 학습환경 마련  |  |  |                                   |   |                     |

|   |  |  |  |  |   |            |
|---|--|--|--|--|---|------------|
| (보건 31)<br><b>고립·은둔 청소년 원스톱패키지 지원사업</b> |  | 부서명(팀명)<br>청년청소년과<br>(청소년안전망팀)                                   |  | 담당자(연락처)<br>송수민(3825)  |   |            |
| 사업구분                                    | <input checked="" type="checkbox"/> 신규사업 <input type="checkbox"/> 계속사업   | 사업유형   |  | <input checked="" type="checkbox"/> 직접 아동예산 <input type="checkbox"/> 부분 아동예산 |   |            |
| 아동연령                                    | <input checked="" type="checkbox"/> 아동일반 <input type="checkbox"/> 영유아(0~6세) <input type="checkbox"/> 초등(7~12세) <input type="checkbox"/> 중·고등(13~18세)   |  |  |  |   |            |
| 아동특성                                    | <input type="checkbox"/> 저소득아동 <input checked="" type="checkbox"/> 학교밖아동 <input type="checkbox"/> 다문화아동 <input type="checkbox"/> 시설아동 <input type="checkbox"/> 장애아동 <input type="checkbox"/> 기타(한부모, 입양아동 등) |  |  |  |   |            |
| 아동친화영역                                  | <input type="checkbox"/> 놀이와 문화<br><input checked="" type="checkbox"/> 보건과 복지  | <input type="checkbox"/> 참여와 존중<br><input type="checkbox"/> 교육환경 | <input type="checkbox"/> 안전과 보호<br><input type="checkbox"/> 가정환경 | 아동권리   | <input type="checkbox"/> 생존권 <input checked="" type="checkbox"/> 보호권<br><input type="checkbox"/> 발달권 <input type="checkbox"/> 참여권 |            |
| 예산현황<br>(천원)                            | 연도별  | 2023년<br>(A)   | 2024년<br>(B)   | 증감액<br>[2023 대비 2024년<br>(B)-(A)]  | 증감율(%)<br>((B)-(A))/(A)×100   | 증감사유       |
|   | 예산액  | -  | 186,120  | 186,120  | 100   | 신규사업       |
| 사업목적                                    | · 청소년기 고립·은둔 장기화 예방을 위한 선제적 발굴 및 건강한 성장 도모   |  |  |  |   |            |
| 추진근거                                    | · 청소년기본법 제49조  |  |  |  |   |            |
| 사업내용                                    | · 고립·은둔 청소년 발굴 및 상담, 활동, 학습 지원 및 사후 사례관리 진행  |  |  |  |   |            |
| 성과평가                                    | 성과지표   | 산출기초   |  | 단위   | 2023년 추진실적  | 2024년 추진목표 |
|   | 수혜 인원  | 상담, 활동, 학습 수혜인원  |  | 명  |   | 114        |
| 사업효과                                    | · 고립·은둔 청소년 발굴 및 상담, 활동, 학습 지원을 하여 건강한 사회인으로 복귀할 수 있도록 지원  |  |  |  |   |            |

|                                    |   |  |  |  |  |            |
|------------------------------------|---|--|--|--|--|------------|
| (보건 32)<br><b>친환경 아토피 특성화학교 운영</b> |   | 부서명(팀명)<br>평생교육과(교육브랜드팀)   |  | 담당자(연락처)<br>이서연(2151)  |  |            |
| 사업구분                               | <input type="checkbox"/> 신규사업 <input checked="" type="checkbox"/> 계속사업  | 사업유형   |  | <input checked="" type="checkbox"/> 직접 아동예산 <input type="checkbox"/> 부분 아동예산 |  |            |
| 아동연령                               | <input type="checkbox"/> 아동일반 <input type="checkbox"/> 영유아(0~6세) <input checked="" type="checkbox"/> 초등(7~12세) <input type="checkbox"/> 중·고등(13~18세)  |  |  |  |  |            |
| 아동특성                               | <input type="checkbox"/> 저소득아동 <input type="checkbox"/> 학교밖아동 <input type="checkbox"/> 다문화아동 <input type="checkbox"/> 시설아동 <input type="checkbox"/> 장애아동 <input type="checkbox"/> 기타(한부모, 입양아동 등) |  |  |  |  |            |
| 아동친화영역                             | <input type="checkbox"/> 놀이와 문화<br><input checked="" type="checkbox"/> 보건과 복지   | <input type="checkbox"/> 참여와 존중<br><input type="checkbox"/> 교육환경 | <input type="checkbox"/> 안전과 보호<br><input type="checkbox"/> 가정환경 | 아동권리   | <input type="checkbox"/> 생존권 <input checked="" type="checkbox"/> 발달권 <input type="checkbox"/> 보호권 <input type="checkbox"/> 참여권 |            |
| 예산현황<br>(천원)                       | 연도별   | 2023년<br>(A)   | 2024년<br>(B)   | 증감액<br>[2023 대비 2024년<br>(B)-(A)]  | 증감율(%)<br>((B)-(A))/(A)×100  | 증감사유       |
|                                    | 예산액   | 50,000   | 20,000   | △30,000  | △60  | 인건비 미지원    |
| 사업목적                               | · 건강하게 교육받을 권리구현으로 교육복지 증진과 공교육 활성화   |  |  |  |  |            |
| 추진근거                               | · 수원시 교육경비 보조에 관한 조례 제3조(보조사업의 범위)  |  |  |  |  |            |
| 사업내용                               | · 아토피 힐링체험관 및 친환경 텃밭 등을 활용한 프로그램 운영<br>· 심리치유, 면역증강 등 특별 프로그램 운영, 아토피 환아 의료지원 등   |  |  |  |  |            |
| 성과평가                               | 성과지표  | 산출기초   |  | 단위   | 2023년 추진실적   | 2024년 추진목표 |
|                                    | 아토피 특성화학교 운영교   | 지원 학교 수  |  | 개교   | 1  | 1          |
| 사업효과                               | · 아토피 학생들의 체계적인 관리와 아토피질환에 대한 교육, 프로그램 운영으로 건강하게 교육받을 권리 실현   |  |  |  |  |            |

|              |  |                        |  |   |  |                        |
|--------------|--|------------------------|--|---|--|------------------------|
| (보건 33)      |  | 어린이 예방접종사업             |  |   | 부서명(팀명)  | 장안구보건소<br>건강관리과(지역보건팀) |
|              |  |                        |  |   | 담당자(연락처)   | 송수연(5896)              |
| 사업구분         | <input type="checkbox"/> 신규사업 <input checked="" type="checkbox"/> 계속사업   |                        | 사업유형   | <input checked="" type="checkbox"/> 직접 아동예산 <input type="checkbox"/> 부분 아동예산  |  |                        |
| 아동연령         | <input type="checkbox"/> 아동일반 <input checked="" type="checkbox"/> 영유아(0~6세) <input checked="" type="checkbox"/> 초등(7~12세) <input type="checkbox"/> 중·고등(13~18세)  |                        |  |   |  |                        |
| 아동특성         | <input type="checkbox"/> 저소득아동 <input type="checkbox"/> 학교밖아동 <input type="checkbox"/> 다문화아동 <input type="checkbox"/> 시설아동 <input type="checkbox"/> 장애아동 <input type="checkbox"/> 기타(한부모, 입양아동 등)  |                        |  |   |  |                        |
| 아동친화<br>영역   | <input type="checkbox"/> 놀이와 문화<br><input checked="" type="checkbox"/> 보건과 복지  |                        | <input type="checkbox"/> 참여와 존중<br><input type="checkbox"/> 교육환경 |   | <input type="checkbox"/> 안전과 보호<br><input type="checkbox"/> 가정환경 |                        |
|              |  |                        | 아동<br>권리   | <input type="checkbox"/> 생존권 <input type="checkbox"/> 보호권<br><input checked="" type="checkbox"/> 발달권 <input type="checkbox"/> 참여권 |  |                        |
| 예산현황<br>(천원) | 연도별  | 2023년<br>(A)           | 2024년<br>(B)   | 증감액<br>[2023 대비 2024년<br>(B)-(A)]   | 증감율(%)<br>((B)-(A))/(A)×100                                      | 증감사유                   |
|              | 예산액  | 11,045,753             | 11,524,312   | 478,559   | 4.33   | 국도비 보조금 사업<br>확정내시 반영  |
| 사업목적         | <ul style="list-style-type: none"> <li>• 예방접종으로 인한 육아부담을 경감하고 예방접종률을 향상하여 감염병으로부터 어린이를 보호하기 위해 보건소 및 민간 위탁의료기관에서 국가예방접종 실시 지원</li> <li>• 집단생활을 하는 소아청소년의 경우, 긴밀한 접촉으로 인플루엔자 전파속도가 빠르고 지역사회 유행 확산의 주요 원인이므로 어린이를 대상으로 인플루엔자 예방접종 지원</li> </ul>  |                        |  |   |  |                        |
| 추진근거         | <ul style="list-style-type: none"> <li>• 「감염병의 예방 및 관리에 관한 법률」 제24조, 제25조, 제32조 등</li> </ul>   |                        |  |   |  |                        |
| 사업내용         | <ul style="list-style-type: none"> <li>• 어린이 국가예방접종 지원사업 <ul style="list-style-type: none"> <li>- 대 상: 12세 이하 어린이</li> <li>- 지원내용: 국가예방접종의 접종비용 전액지원</li> <li>- 지원백신: 18종 <ul style="list-style-type: none"> <li>※ BCG(피내용), B형간염, DTaP, Td, Tdap, IPV, DTap-IPV, Hib, 폐렴구균, MMR, 수두, 일본뇌염, A형간염, HPV, RV</li> </ul> </li> <li>- 접종장소: 위탁의료기관</li> </ul> </li> <li>• 어린이 인플루엔자 예방접종 지원사업 <ul style="list-style-type: none"> <li>- 대 상: 생후 6개월 ~ 13세 어린이, 중학교 1학년 등</li> <li>- 지원내용: 인플루엔자 예방접종비용 전액지원</li> </ul> </li> </ul> |                        |  |   |  |                        |
| 성과평가         | 성과지표   | 산출기초                   |  | 단위  | 2023년 추진실적   | 2024년 추진목표             |
|              | 영유아 완전접종률  | (예방접종건수/접종대상자)<br>*100 |  | %   | 92   | 92                     |
|              | 어린이 인플루엔자 예방접종률  | (예방접종건수/접종대상자)<br>*100 |  | %   | 72.8   | 73                     |
| 사업효과         | <ul style="list-style-type: none"> <li>• 국가예방접종 지원 확대 및 안전한 예방접종으로 감염병으로부터 국민건강 보호</li> </ul>  |                        |  |   |  |                        |



|              |   |                            |  |   |  |                        |
|--------------|---|----------------------------|--|---|--|------------------------|
| (보건 34)      |   | <b>산모·신생아 건강관리 지원(전환형)</b> |  |   | 부서명(팀명)  | 장안구보건소<br>건강관리과(지역보건팀) |
|              |   |                            |  |   | 담당자(연락처)   | 김유진(5757)              |
| 사업구분         | <input type="checkbox"/> 신규사업 <input checked="" type="checkbox"/> 계속사업  |                            | 사업유형   | <input type="checkbox"/> 직접 아동예산 <input checked="" type="checkbox"/> 부분 아동예산  |  |                        |
| 아동연령         | <input type="checkbox"/> 아동일반 <input checked="" type="checkbox"/> 영유아(0~6세) <input type="checkbox"/> 초등(7~12세) <input type="checkbox"/> 중·고등(13~18세)  |                            |  |   |  |                        |
| 아동특성         | <input type="checkbox"/> 저소득아동 <input type="checkbox"/> 학교밖아동 <input type="checkbox"/> 다문화아동 <input type="checkbox"/> 시설아동 <input type="checkbox"/> 장애아동 <input type="checkbox"/> 기타(한부모, 입양아동 등) |                            |  |   |  |                        |
| 아동친화영역       | <input type="checkbox"/> 놀이와 문화<br><input checked="" type="checkbox"/> 보건과 복지   |                            | <input type="checkbox"/> 참여와 존중<br><input type="checkbox"/> 교육환경 |   | <input type="checkbox"/> 안전과 보호<br><input type="checkbox"/> 가정환경 |                        |
|              |   |                            | 아동권리   | <input type="checkbox"/> 생존권 <input type="checkbox"/> 보호권<br><input checked="" type="checkbox"/> 발달권 <input type="checkbox"/> 참여권 |  |                        |
| 예산현황<br>(천원) | 연도별   | 2023년<br>(A)               | 2024년<br>(B)   | 증감액<br>[2023년 대비 2024년<br>(B)-A]  | 증감율(%)<br>((B)-(A))/(A)×100                                      | 증감사유                   |
|              | 예산액   | 4,275,468                  | 3,000,000  | △1,275,468  | △29.8  | 도비 보조금 사업<br>확정내시 반영   |
| 사업목적         | 출산가정에 건강관리사를 파견하여 산모의 산후 회복과 신생아의 양육을 지원하고, 출산가정의 경제적 부담을 경감하며, 산모·신생아 건강관리사 양성을 통해 사회적 일자리 창출  |                            |  |   |  |                        |
| 추진근거         | 저출산·고령사회기본법 제8조 내지 제10조, 모자보건법 제15조의18, 제15조의 19  |                            |  |   |  |                        |
| 사업내용         | <ul style="list-style-type: none"> <li>지원대상 : 기준중위소득 150%이하 출산가정</li> <li>지원내용 : 사회서비스 이용권(바우처)을 제공하여 이용자가 원하는 서비스 제공기관을 선택</li> </ul>  |                            |  |   |  |                        |
| 성과평가         | 성과지표  | 산출기초                       | 단위   | 2023년 추진실적  | 2024년 추진목표   |                        |
|              | 산모·신생아 건강관리   | 신청 건수                      | 건  | 3,924   | 2,800  |                        |
| 사업효과         | 출산가정에 산모·신생아 건강관리사 가정방문 서비스를 지원하여 산모 및 신생아 건강관리에 힘쓰며 출산가정의 경제적 부담 완화에 기여  |                            |  |   |  |                        |

|              |   |                          |  |   |  |                        |
|--------------|---|--------------------------|--|---|--|------------------------|
| (보건 35)      |   | <b>청소년산모 임신출산 의료비 지원</b> |  |   | 부서명(팀명)  | 장안구보건소<br>건강관리과(지역보건팀) |
|              |   |                          |  |   | 담당자(연락처)   | 우영숙(5899)              |
| 사업구분         | <input type="checkbox"/> 신규사업 <input checked="" type="checkbox"/> 계속사업  |                          | 사업유형   | <input type="checkbox"/> 직접 아동예산 <input checked="" type="checkbox"/> 부분 아동예산  |  |                        |
| 아동연령         | <input checked="" type="checkbox"/> 아동일반 <input type="checkbox"/> 영유아(0~6세) <input type="checkbox"/> 초등(7~12세) <input type="checkbox"/> 중·고등(13~18세)  |                          |  |   |  |                        |
| 아동특성         | <input type="checkbox"/> 저소득아동 <input checked="" type="checkbox"/> 학교밖아동 <input type="checkbox"/> 다문화아동 <input type="checkbox"/> 시설아동 <input type="checkbox"/> 장애아동 <input checked="" type="checkbox"/> 기타(한부모, 입양아동 등) |                          |  |   |  |                        |
| 아동친화영역       | <input type="checkbox"/> 놀이와 문화<br><input checked="" type="checkbox"/> 보건과 복지   |                          | <input type="checkbox"/> 참여와 존중<br><input type="checkbox"/> 교육환경 |   | <input type="checkbox"/> 안전과 보호<br><input type="checkbox"/> 가정환경 |                        |
|              |   |                          | 아동권리   | <input type="checkbox"/> 생존권 <input type="checkbox"/> 보호권<br><input checked="" type="checkbox"/> 발달권 <input type="checkbox"/> 참여권 |  |                        |
| 예산현황<br>(천원) | 연도별   | 2023년<br>(A)             | 2024년<br>(B)   | 증감액<br>[2023년 대비 2024년<br>(B)-A]  | 증감율(%)<br>((B)-(A))/(A)×100                                      | 증감사유                   |
|              | 예산액   | 16,000                   | 7,580  | △8,420  | △52.6  | 국도비 보조금 사업<br>확정내시 반영  |
| 사업목적         | 청소년산모 특성상 사회적 노출기피, 부모와의 관계단절 등으로 산전관리가 미흡하고 산전검사 및 출산에 소요되는 의료비 지출에 대한 재정 부담이 발생하므로 임신·출산 의료비를 지원을 통해 산모와 태아의 건강과 안전 도모  |                          |  |   |  |                        |
| 추진근거         | 모자보건법 제3조, 사회서비스 이용 및 이용권 관리에 관한 법률 제9~11조 및 제28조   |                          |  |   |  |                        |
| 사업내용         | <ul style="list-style-type: none"> <li>대상 : 만 19세 이하 청소년산모</li> <li>지원내용 : 산부인과 병·의원, 한방의료기관, 조산원에서 임신 및 출산과 관련된 진료의 급여·비급여 의료비 중 본인부담 의료비 1,200천원 한도 내 지원</li> </ul>   |                          |  |   |  |                        |
| 성과평가         | 성과지표  | 산출기초                     | 단위   | 2023년 추진실적  | 2024년 추진목표   |                        |
|              | 청소년산모 임신출산<br>의료비 지원  | 의료비 지원건수                 | 명  | 4   | 4  |                        |
| 사업효과         | 산전관리가 취약한 청소년산모를 대상으로 임신·출산 의료비를 지원함으로써 청소년 산모와 태아의 건강증진을 도모  |                          |  |   |  |                        |



|              |   |  |  |                                  |   |  |
|--------------|---|--|--|----------------------------------|---|--|
| (보건 36)      |   | <b>산후조리비 지원</b>  |  |                                  | 부서명(팀명)   | 장안구보건소<br>건강관리과(지역보건팀)                                       |
|              |   |  |  |                                  | 담당자(연락처)  | 우영숙(5899)  |
| 사업구분         | <input type="checkbox"/> 신규사업 <input checked="" type="checkbox"/> 계속사업  | 사업유형   | <input type="checkbox"/> 직접 아동예산 <input checked="" type="checkbox"/> 부분 아동예산 |                                  |   |  |
| 아동연령         | <input type="checkbox"/> 아동일반 <input checked="" type="checkbox"/> 영유아(0~6세) <input type="checkbox"/> 초등(7~12세) <input type="checkbox"/> 중·고등(13~18세)  |  |  |                                  |   |  |
| 아동특성         | <input type="checkbox"/> 저소득아동 <input type="checkbox"/> 학교밖아동 <input type="checkbox"/> 다문화아동 <input type="checkbox"/> 시설아동 <input type="checkbox"/> 장애아동 <input type="checkbox"/> 기타(한부모, 입양아동 등) |  |  |                                  |   |  |
| 아동친화영역       | <input type="checkbox"/> 놀이와 문화<br><input checked="" type="checkbox"/> 보건과 복지   | <input type="checkbox"/> 참여와 존중<br><input type="checkbox"/> 교육환경 | <input type="checkbox"/> 안전과 보호<br><input type="checkbox"/> 가정환경             | 아동권리                             | <input checked="" type="checkbox"/> 생존권<br><input type="checkbox"/> 발달권 | <input type="checkbox"/> 보호권<br><input type="checkbox"/> 참여권 |
| 예산현황<br>(천원) | 연도별   | 2023년<br>(A)   | 2024년<br>(B)   | 증감액<br>[2023년 대비 2024년<br>(B)-A] | 증감율 (%)<br>((B)-(A)) / (A) × 100  | 증감사유   |
|              | 예산액   | 3,429,500  | 3,336,500  | △93,000                          | △2.7  | 도비 보조금 사업<br>확정내시 반영   |
| 사업목적         | • 산모 및 신생아의 건강보호와 출산가정의 경제적 부담 완화   |  |  |                                  |   |  |
| 추진근거         | • 모자보건법 제3조, 저출산·고령사회기본법 제10조, 경기도 산후조리비 지원 조례  |  |  |                                  |   |  |
| 사업내용         | • 모든 출산가정(소득수준 무관)에 산후조리비 500천원 지원<br>• 출생일 및 신청일 현재 수원시에 주민등록을 두고 실제 거주하고 있으며 출생 후 12개월이 지나지 않은 영유아의 부 또는 모  |  |  |                                  |   |  |
| 성과평가         | 성과지표  | 산출기초   | 단위   | 2023년 추진실적                       | 2024년 추진목표  |  |
|              | 산후조리비<br>지원 인원  | 출생아 기준 산후조리비<br>지급 인원  | 출생아<br>대비 100%   | 6,049                            | 6,100   |  |
| 사업효과         | • 아이 낳기 좋은 환경을 조성하여 산모·신생아의 건강 보호 및 저출산 극복 도모   |  |  |                                  |   |  |

|              |   |  |  |                                  |   |  |
|--------------|---|--|--|----------------------------------|---|--|
| (보건 37)      |   | <b>미숙아 및 선천성이상아 의료비 지원</b>                                       |  |                                  | 부서명(팀명)   | 장안구보건소<br>건강관리과(지역보건팀)                                       |
|              |   |  |  |                                  | 담당자(연락처)  | 우영숙(5899)  |
| 사업구분         | <input type="checkbox"/> 신규사업 <input checked="" type="checkbox"/> 계속사업  | 사업유형   | <input checked="" type="checkbox"/> 직접 아동예산 <input type="checkbox"/> 부분 아동예산 |                                  |   |  |
| 아동연령         | <input type="checkbox"/> 아동일반 <input checked="" type="checkbox"/> 영유아(0~6세) <input type="checkbox"/> 초등(7~12세) <input type="checkbox"/> 중·고등(13~18세)  |  |  |                                  |   |  |
| 아동특성         | <input type="checkbox"/> 저소득아동 <input type="checkbox"/> 학교밖아동 <input type="checkbox"/> 다문화아동 <input type="checkbox"/> 시설아동 <input type="checkbox"/> 장애아동 <input type="checkbox"/> 기타(한부모, 입양아동 등) |  |  |                                  |   |  |
| 아동친화영역       | <input type="checkbox"/> 놀이와 문화<br><input checked="" type="checkbox"/> 보건과 복지   | <input type="checkbox"/> 참여와 존중<br><input type="checkbox"/> 교육환경 | <input type="checkbox"/> 안전과 보호<br><input type="checkbox"/> 가정환경             | 아동권리                             | <input checked="" type="checkbox"/> 생존권<br><input type="checkbox"/> 발달권 | <input type="checkbox"/> 보호권<br><input type="checkbox"/> 참여권 |
| 예산현황<br>(천원) | 연도별   | 2023년<br>(A)   | 2024년<br>(B)   | 증감액<br>[2023년 대비 2024년<br>(B)-A] | 증감율 (%)<br>((B)-(A)) / (A) × 100  | 증감사유   |
|              | 예산액   | 144,800  | 200,000  | 55,200                           | 38.1  | 국도비 보조금 사업<br>확정내시 반영  |
| 사업목적         | • 미숙아 및 선천성이상아 대상 의료비를 지원하여 환자 가정의 경제적 부담 완화  |  |  |                                  |   |  |
| 추진근거         | • 모자보건법 제3조 및 제10조  |  |  |                                  |   |  |
| 사업내용         | • 미숙아 및 선천성이상아 등록 관리<br>• 의료비 지원 : 미숙아 출생 체중별 최고(3~10백만원), 선천성이상아 최고(5백만원)  |  |  |                                  |   |  |
| 성과평가         | 성과지표  | 산출기초   | 단위   | 2023년 추진실적                       | 2024년 추진목표  |  |
|              | 미숙아 및 선천성이상아<br>의료비 지원  | 지원 건수  | 건  | 200                              | 250   |  |
| 사업효과         | • 미숙아 및 선천성이상아에 대한 의료비를 지원하여 과다한 의료비 지출로 인한 치료 포기, 장애 발생 및 영아사망을 예방   |  |  |                                  |   |  |

|              |   |                   |  |  |  |                        |          |   |
|--------------|---|-------------------|--|--|--|------------------------|----------|---|
| (보건 38)      |   | 선천성대사이상 검사 및 환아관리 |  |  | 부서명(팀명)  | 장안구보건소<br>건강관리과(지역보건팀) |          |   |
|              |   |                   |  |  | 담당자(연락처)   | 조유미(5054)              |          |   |
| 사업구분         | <input type="checkbox"/> 신규사업 <input checked="" type="checkbox"/> 계속사업  |                   | 사업유형   | <input type="checkbox"/> 직접 아동예산 <input checked="" type="checkbox"/> 부분 아동예산 |  |                        |          |   |
| 아동연령         | <input checked="" type="checkbox"/> 아동일반 <input type="checkbox"/> 영유아(0~6세) <input type="checkbox"/> 초등(7~12세) <input type="checkbox"/> 중·고등(13~18세)  |                   |  |  |  |                        |          |   |
| 아동특성         | <input type="checkbox"/> 저소득아동 <input type="checkbox"/> 학교밖아동 <input type="checkbox"/> 다문화아동 <input type="checkbox"/> 시설아동 <input type="checkbox"/> 장애아동 <input type="checkbox"/> 기타(한부모, 입양아동 등) |                   |  |  |  |                        |          |   |
| 아동친화<br>영역   | <input type="checkbox"/> 놀이와 문화<br><input checked="" type="checkbox"/> 보건과 복지   |                   | <input type="checkbox"/> 참여와 존중<br><input type="checkbox"/> 교육환경 |  | <input type="checkbox"/> 안전과 보호<br><input type="checkbox"/> 가정환경 |                        | 아동<br>권리 | <input type="checkbox"/> 생존권 <input type="checkbox"/> 보호권<br><input checked="" type="checkbox"/> 발달권 <input type="checkbox"/> 참여권 |
| 예산현황<br>(천원) | 연도별   | 2023년<br>(A)      | 2024년<br>(B)   | 증감액<br>[2023년 대비 2024년<br>(B)-(A)]   | 증감율(%)<br>((B)-(A))/(A)×100                                      | 증감사유                   |          |   |
|              | 예산액   | 160,000           | 150,000  | △10,000  | △6.3   | 국도비 보조금사업<br>확정내시 반영   |          |   |
| 사업목적         | · 선천성대사이상 유무를 조기에 발견·치료하고 특수식이 등을 지속적으로 지원함으로써 정신지체 등 장애 발생을 사전에 예방   |                   |  |  |  |                        |          |   |
| 추진근거         | · 모자보건법 제3조 및 제10조  |                   |  |  |  |                        |          |   |
| 사업내용         | · 검사비 지원<br>- 선별검사비: 소득수준 관계없이 지원<br>- 확진검사비: 정밀검사 결과 확진환아로 판정받은 경우 본인부담금 최대 7만원 지원<br>· 환아 관리: 선천성갑상선기능저하증 의료비 및 특수조제식이 지원   |                   |  |  |  |                        |          |   |
| 성과평가         | 성과지표  |                   | 산출기초   | 단위   | 2023년 추진실적   | 2024년 추진목표             |          |   |
|              | 선천성대사이상검사 및 환아관리  |                   | 지원건수   | 건  | 77   | 70                     |          |   |
| 사업효과         | · 선천성대사이상 유무를 조기에 발견 및 치료함으로써 장애발생을 사전에 예방하여 영유아의 건강을 증진시키고 환아 가정의 경제적 부담 완화에 기여  |                   |  |  |  |                        |          |   |

|              |   |                   |  |  |  |                        |          |   |
|--------------|---|-------------------|--|--|--|------------------------|----------|---|
| (보건 39)      |   | 영유아 발달장애 정밀검사비 지원 |  |  | 부서명(팀명)  | 장안구보건소<br>건강관리과(지역보건팀) |          |   |
|              |   |                   |  |  | 담당자(연락처)   | 조은혜(5796)              |          |   |
| 사업구분         | <input type="checkbox"/> 신규사업 <input checked="" type="checkbox"/> 계속사업  |                   | 사업유형   | <input checked="" type="checkbox"/> 직접 아동예산 <input type="checkbox"/> 부분 아동예산 |  |                        |          |   |
| 아동연령         | <input type="checkbox"/> 아동일반 <input checked="" type="checkbox"/> 영유아(0~6세) <input type="checkbox"/> 초등(7~12세) <input type="checkbox"/> 중·고등(13~18세)  |                   |  |  |  |                        |          |   |
| 아동특성         | <input type="checkbox"/> 저소득아동 <input type="checkbox"/> 학교밖아동 <input type="checkbox"/> 다문화아동 <input type="checkbox"/> 시설아동 <input type="checkbox"/> 장애아동 <input type="checkbox"/> 기타(한부모, 입양아동 등)   |                   |  |  |  |                        |          |   |
| 아동친화<br>영역   | <input type="checkbox"/> 놀이와 문화<br><input checked="" type="checkbox"/> 보건과 복지   |                   | <input type="checkbox"/> 참여와 존중<br><input type="checkbox"/> 교육환경 |  | <input type="checkbox"/> 안전과 보호<br><input type="checkbox"/> 가정환경 |                        | 아동<br>권리 | <input type="checkbox"/> 생존권 <input type="checkbox"/> 보호권<br><input checked="" type="checkbox"/> 발달권 <input type="checkbox"/> 참여권 |
| 예산현황<br>(천원) | 연도별   | 2023년<br>(A)      | 2024년<br>(B)   | 증감액<br>[2023년 대비 2024년<br>(B)-(A)]   | 증감율(%)<br>((B)-(A))/(A)×100                                      | 증감사유                   |          |   |
|              | 예산액   | 19,734            | 18,106   | △1,628   | △8.2   | 코로나19로 인하여<br>지원을 저조   |          |   |
| 사업목적         | · 발달지연 의심 아동을 조기에 발견하고 적절한 치료로 정상적인 성장을 지원하기 위해 발달장애 확진을 위한 정밀검사비 지원  |                   |  |  |  |                        |          |   |
| 추진근거         | · 건강검진기본법 제25조  |                   |  |  |  |                        |          |   |
| 사업내용         | · 사업대상 : 당해 연도 영유아 건강검진 대상자 중 의료급여수급권자, 건강보험료 납부자 및 피부양자로서 영유아 검진결과 발달평가에서 '심화평가 권고'로 평가된 모든 영유아 대상<br>· 사업기간 : 연중<br>· 사업내용 : 사업대상에 해당되는 영유아의 발달장애 확진을 위한 정밀검사비 지원<br>동일 영역에 대한 최초 1회 지원만 가능<br>· 사업방법<br>- 의료급여수급권자 및 차상위 계층 : 최대 40만원까지 지원<br>- 건강보험료 납부자 및 피부양자 : 최대 20만원까지 지원(2024년부터 소득기준 폐지) |                   |  |  |  |                        |          |   |
| 성과평가         | 성과지표  |                   | 산출기초   | 단위   | 2023년 추진실적   | 2024년 추진목표             |          |   |
|              | 영유아 발달장애<br>정밀검사비 지원실적  |                   | 지원자수 / 지원대상자수 ×<br>100   | %  | 10   | 30                     |          |   |
| 사업효과         | · 장애아동의 유병률을 감소시키고 중장기적으로 장애아동에 대한 의료비 및 복지비용 지출 감소에 기여   |                   |  |  |  |                        |          |   |

|              |  |                       |  |  |  |                        |   |
|--------------|--|-----------------------|--|--|--|------------------------|---|
| (보건 40)      |  | <b>영유아 건강검진</b>       |  |  | 부서명(팀명)  | 장안구보건소<br>건강관리과(지역보건팀) |   |
|              |  |                       |  |  | 담당자(연락처)   | 조은혜(5796)              |   |
| 사업구분         | <input type="checkbox"/> 신규사업 <input checked="" type="checkbox"/> 계속사업   |                       | 사업유형   | <input checked="" type="checkbox"/> 직접 아동예산 <input type="checkbox"/> 부분 아동예산 |  |                        |   |
| 아동연령         | <input type="checkbox"/> 아동일반 <input checked="" type="checkbox"/> 영유아(0~6세) <input type="checkbox"/> 초등(7~12세) <input type="checkbox"/> 중·고등(13~18세)   |                       |  |  |  |                        |   |
| 아동특성         | <input type="checkbox"/> 저소득아동 <input type="checkbox"/> 학교밖아동 <input type="checkbox"/> 다문화아동 <input type="checkbox"/> 시설아동 <input type="checkbox"/> 장애아동 <input type="checkbox"/> 기타(한부모, 입양아동 등)  |                       |  |  |  |                        |   |
| 아동친화영역       | <input type="checkbox"/> 놀이와 문화<br><input checked="" type="checkbox"/> 보건과 복지  |                       | <input type="checkbox"/> 참여와 존중<br><input type="checkbox"/> 교육환경 |  | <input type="checkbox"/> 안전과 보호<br><input type="checkbox"/> 가정환경 |                        | 아동권리<br><input type="checkbox"/> 생존권 <input type="checkbox"/> 보호권<br><input checked="" type="checkbox"/> 발달권 <input type="checkbox"/> 참여권 |
| 예산현황<br>(천원) | 연도별  | 2023년<br>(A)          | 2024년<br>(B)   | 증감액<br>[2023년 대비<br>2024년<br>(B)-(A)]  | 증감율 (%)<br>((B)-(A)) / (A) × 100                                 | 증감사유                   |   |
|              | 예산액  | 9,023                 | 9,472  | 449  | 5  | 예탁금 정산<br>미지급금 발생      |   |
| 사업목적         | <ul style="list-style-type: none"> <li>성장 단계별로 적절한 시기에 특성에 맞는 검진을 통해 건강증진 도모</li> <li>발달지연의심 아동을 조기에 발견하고 적절한 치료를 통해 정상적인 성장지원</li> </ul>  |                       |  |  |  |                        |   |
| 추진근거         | 건강증진기본법 제5조, 국민건강보험법 제52조, 의료급여법 제14조  |                       |  |  |  |                        |   |
| 사업내용         | <ul style="list-style-type: none"> <li>사업대상 : 생후 14일부터 71개월까지의 영유아</li> <li>사업기간 : 연중</li> <li>사업내용 : 5개 분야 24개 항목 총 8차 검진</li> <li>사업방법 <ul style="list-style-type: none"> <li>- 의료급여수급권자 사업대상자 관리 및 검진비용을 국민건강보험공단에 예탁하여 위탁 수행</li> <li>- 건강보험가입자 영유아 건강검진 기관에서 검진 실시(국민건강보험공단 직접 수행)</li> </ul> </li> </ul> |                       |  |  |  |                        |   |
| 성과평가         | 성과지표   | 산출기초                  |  | 단위   | 2023년 추진실적   | 2024년 추진목표             |   |
|              | 영유아 건강검진 수검률   | (수검자수 / 검진대상자수) × 100 |  | %  | 62.6   | 80                     |   |
| 사업효과         | 영유아를 국가검진 대상에 포함시킴으로써, 발달지연 아동 및 아동학대 의심 사례 아동을 조기에 발견하여 평생 건강관리를 책임지는데 기여   |                       |  |  |  |                        |   |

|              |  |                         |  |  |  |                        |   |
|--------------|--|-------------------------|--|--|--|------------------------|---|
| (보건 41)      |  | <b>저소득층 기저귀·조제분유 지원</b> |  |  | 부서명(팀명)  | 장안구보건소<br>건강관리과(지역보건팀) |   |
|              |  |                         |  |  | 담당자(연락처)   | 우영숙(5899)              |   |
| 사업구분         | <input type="checkbox"/> 신규사업 <input checked="" type="checkbox"/> 계속사업   |                         | 사업유형   | <input checked="" type="checkbox"/> 직접 아동예산 <input type="checkbox"/> 부분 아동예산 |  |                        |   |
| 아동연령         | <input type="checkbox"/> 아동일반 <input checked="" type="checkbox"/> 영유아(0~6세) <input type="checkbox"/> 초등(7~12세) <input type="checkbox"/> 중·고등(13~18세)   |                         |  |  |  |                        |   |
| 아동특성         | <input checked="" type="checkbox"/> 저소득아동 <input type="checkbox"/> 학교밖아동 <input type="checkbox"/> 다문화아동 <input type="checkbox"/> 시설아동 <input type="checkbox"/> 장애아동 <input checked="" type="checkbox"/> 기타(한부모, 입양아동 등)                      |                         |  |  |  |                        |   |
| 아동친화영역       | <input type="checkbox"/> 놀이와 문화<br><input checked="" type="checkbox"/> 보건과 복지  |                         | <input type="checkbox"/> 참여와 존중<br><input type="checkbox"/> 교육환경 |  | <input type="checkbox"/> 안전과 보호<br><input type="checkbox"/> 가정환경 |                        | 아동권리<br><input type="checkbox"/> 생존권 <input type="checkbox"/> 보호권<br><input checked="" type="checkbox"/> 발달권 <input type="checkbox"/> 참여권 |
| 예산현황<br>(천원) | 연도별  | 2023년<br>(A)            | 2024년<br>(B)   | 증감액<br>[2023년 대비 2024년<br>(B)-(A)]   | 증감율 (%)<br>((B)-(A)) / (A) × 100                                 | 증감사유                   |   |
|              | 예산액  | 1,300,000               | 1,300,000  | -  | -  | -                      |   |
| 사업목적         | 저소득층 영아(0~24개월) 가정의 육아 필수재인 기저귀 및 조제분유 지원을 통해 경제적 부담 경감 및 아이 낳기 좋은 환경 조성   |                         |  |  |  |                        |   |
| 추진근거         | 저출산·고령사회기본법 제8조~제10조   |                         |  |  |  |                        |   |
| 사업내용         | <ul style="list-style-type: none"> <li>대상: 만 2세 미만의 영아를 둔 저소득층 가정</li> <li>지원내용 <ul style="list-style-type: none"> <li>- 기저귀 지원: 월정액 90,000원</li> <li>- 기저귀+조제분유 지원: 월정액 200,000원</li> <li>- 조제분유 추가 지원: 월정액 110,000원</li> </ul> </li> </ul> |                         |  |  |  |                        |   |
| 성과평가         | 성과지표   | 산출기초                    |  | 단위   | 2023년 추진실적   | 2024년 추진목표             |   |
|              | 저소득층 기저귀 및 조제분유  | 지원건수                    |  | 건  | 2,519  | 2,520                  |   |
| 사업효과         | 출산 및 양육의 경제적 부담 등으로 인한 저출산 현황이 지속됨에 따라 저소득층 영아 가정의 필수재인 기저귀 및 조제분유를 지원하여 경제적 부담을 감소시켜 건강한 양육 환경 조성   |                         |  |  |  |                        |   |

|                    |   |              |  |  |  |                        |                   |   |
|--------------------|---|--------------|--|--|--|------------------------|-------------------|---|
| (보건 42)            |   |              |  | 부서명(팀명)  |  | 장안구보건소<br>건강관리과(지역보건팀) |                   |   |
| 모자보건(임산부교실)프로그램 운영 |   |              |  | 담당자(연락처)   |  | 김유진(5757)              |                   |   |
| 사업구분               | <input type="checkbox"/> 신규사업 <input checked="" type="checkbox"/> 계속사업  |              | 사업유형   | <input type="checkbox"/> 직접 아동예산 <input checked="" type="checkbox"/> 부분 아동예산 |  |                        |                   |   |
| 아동연령               | <input type="checkbox"/> 아동일반 <input checked="" type="checkbox"/> 영유아(0~6세) <input type="checkbox"/> 초등(7~12세) <input type="checkbox"/> 중·고등(13~18세)  |              |  |  |  |                        |                   |   |
| 아동특성               | <input type="checkbox"/> 저소득아동 <input type="checkbox"/> 학교밖아동 <input type="checkbox"/> 다문화아동 <input type="checkbox"/> 시설아동 <input type="checkbox"/> 장애아동 <input type="checkbox"/> 기타(한부모, 입양아동 등) |              |  |  |  |                        |                   |   |
| 아동친화<br>영역         | <input type="checkbox"/> 놀이와 문화<br><input checked="" type="checkbox"/> 보건과 복지   |              | <input type="checkbox"/> 참여와 존중<br><input type="checkbox"/> 교육환경 |  | <input type="checkbox"/> 안전과 보호<br><input type="checkbox"/> 가정환경 |                        | 아동<br>권리          | <input type="checkbox"/> 생존권 <input type="checkbox"/> 보호권<br><input checked="" type="checkbox"/> 발달권 <input type="checkbox"/> 참여권 |
| 예산현황<br>(천원)       | 연도별   | 2023년<br>(A) | 2024년<br>(B)   | 증감액<br>[2023년 대비 2024년<br>(B)-(A)]   | 증감율 (%)<br>((B)-(A)) / (A) × 100                                 |                        | 증감사유              |   |
|                    | 예산액   | 17,000       | 15,000   | △2,000   | △11.8  |                        | 기존 시비 예산<br>통합 반영 |   |
| 사업목적               | • 임산부 및 가족을 대상으로 임신·출산·육아에 관한 정보를 제공함으로써 신체적·정신적으로 준비되어 있는 건강한 출산 및 육아를 유도  |              |  |  |  |                        |                   |   |
| 추진근거               | • 모자보건법 제3조 및 건강증진법 제12조  |              |  |  |  |                        |                   |   |
| 사업내용               | • 기간: 2024년 상반기(4~6월) 및 하반기(9~11월)<br>• 대상: 임산부 및 배우자<br>• 교육내용: 태교법, 모유수유 안내, 태교요가(임신주수 16주 이상), 분만 리허설 등  |              |  |  |  |                        |                   |   |
| 성과평가               | 성과지표  | 산출기초         |  | 단위   | 2023년 추진실적   | 2024년 추진목표             |                   |   |
|                    | 모자보건(임산부교실)프로그램 운영  | 횟수/참석자수      |  | 회/명  | 24/1,754   | 24/1,760               |                   |   |
| 사업효과               | • 체계적인 출산준비 프로그램 제공을 통해 출산 및 육아에 대한 막연한 불안을 감소시키고 신체적·정신적으로 건강한 출산 및 양육 문화 조성의 토대 마련에 기여  |              |  |  |  |                        |                   |   |

|               |   |              |  |  |  |                        |                       |   |
|---------------|---|--------------|--|--|--|------------------------|-----------------------|---|
| (보건 43)       |   |              |  | 부서명(팀명)  |  | 장안구보건소<br>건강관리과(지역보건팀) |                       |   |
| 고위험임산부 의료비 지원 |   |              |  | 담당자(연락처)   |  | 우영숙(5899)              |                       |   |
| 사업구분          | <input type="checkbox"/> 신규사업 <input checked="" type="checkbox"/> 계속사업  |              | 사업유형   | <input type="checkbox"/> 직접 아동예산 <input checked="" type="checkbox"/> 부분 아동예산 |  |                        |                       |   |
| 아동연령          | <input type="checkbox"/> 아동일반 <input checked="" type="checkbox"/> 영유아(0~6세) <input type="checkbox"/> 초등(7~12세) <input type="checkbox"/> 중·고등(13~18세)  |              |  |  |  |                        |                       |   |
| 아동특성          | <input type="checkbox"/> 저소득아동 <input type="checkbox"/> 학교밖아동 <input type="checkbox"/> 다문화아동 <input type="checkbox"/> 시설아동 <input type="checkbox"/> 장애아동 <input type="checkbox"/> 기타(한부모, 입양아동 등) |              |  |  |  |                        |                       |   |
| 아동친화<br>영역    | <input type="checkbox"/> 놀이와 문화<br><input checked="" type="checkbox"/> 보건과 복지   |              | <input type="checkbox"/> 참여와 존중<br><input type="checkbox"/> 교육환경 |  | <input type="checkbox"/> 안전과 보호<br><input type="checkbox"/> 가정환경 |                        | 아동<br>권리              | <input checked="" type="checkbox"/> 생존권 <input type="checkbox"/> 보호권<br><input type="checkbox"/> 발달권 <input type="checkbox"/> 참여권 |
| 예산현황<br>(천원)  | 연도별   | 2023년<br>(A) | 2024년<br>(B)   | 증감액<br>[2023년 대비 2024년<br>(B)-(A)]   | 증감율 (%)<br>((B)-(A)) / (A) × 100                                 |                        | 증감사유                  |   |
|               | 예산액   | 120,498      | 292,020  | 171,522  | 142.3  |                        | 국도비 보조금 사업<br>확정내시 반영 |   |
| 사업목적          | • 고위험 임산의 적정 치료·관리에 필요한 진료비를 지원하여 경제적 부담경감을 통한 건강한 출산과 모자 건강 보장   |              |  |  |  |                        |                       |   |
| 추진근거          | • 모자보건법 제3조 및 제10조  |              |  |  |  |                        |                       |   |
| 사업내용          | • 19대 고위험임신질환 입원치료비의 전액본인부담금 및 비급여의 90%를 지원 (1인당 최대 3,000천원)  |              |  |  |  |                        |                       |   |
| 성과평가          | 성과지표  | 산출기초         |  | 단위   | 2023년 추진실적   | 2024년 추진목표             |                       |   |
|               | 고위험임산부 의료비 지원   | 지원건수         |  | 건  | 246  | 300                    |                       |   |
| 사업효과          | • 임신유지 위협요인 치료에 필요한 고위험 임산부 의료비를 지원함으로써 경제적 부담 경감을 통한 건강한 출산과 모자의 건강 보장   |              |  |  |  |                        |                       |   |

|              |   |              |  |   |  |                        |
|--------------|---|--------------|--|---|--|------------------------|
| (보건 44)      |   | 어린이 구강관리     |  |   | 부서명(팀명)  | 장안구보건소<br>건강관리과(건강증진팀) |
|              |   |              |  |   | 담당자(연락처)   | 문혜원(5829)              |
| 사업구분         | <input type="checkbox"/> 신규사업 <input checked="" type="checkbox"/> 계속사업  |              | 사업유형   | <input checked="" type="checkbox"/> 직접 아동예산 <input type="checkbox"/> 부분 아동예산  |  |                        |
| 아동연령         | <input type="checkbox"/> 아동일반 <input checked="" type="checkbox"/> 영유아(0~6세) <input checked="" type="checkbox"/> 초등(7~12세) <input type="checkbox"/> 중·고등(13~18세)                                   |              |  |   |  |                        |
| 아동특성         | <input type="checkbox"/> 저소득아동 <input type="checkbox"/> 학교밖아동 <input type="checkbox"/> 다문화아동 <input type="checkbox"/> 시설아동 <input type="checkbox"/> 장애아동 <input type="checkbox"/> 기타(한부모, 입양아동 등) |              |  |   |  |                        |
| 아동친화<br>영역   | <input type="checkbox"/> 놀이와 문화<br><input checked="" type="checkbox"/> 보건과 복지   |              | <input type="checkbox"/> 참여와 존중<br><input type="checkbox"/> 교육환경 |   | <input type="checkbox"/> 안전과 보호<br><input type="checkbox"/> 가정환경 |                        |
|              |   |              | 아동<br>권리   | <input type="checkbox"/> 생존권 <input type="checkbox"/> 발달권 <input checked="" type="checkbox"/> 보호권<br><input type="checkbox"/> 참여권 |  |                        |
| 예산현황<br>(천원) | 연도별   | 2023년<br>(A) | 2024년<br>(B)   | 증감액<br>[2023 대비 2024년<br>(B)-A]   | 증감율 (%)<br>((B)-(A)) / (A) × 100                                 | 증감사유                   |
|              | 예산액   | 1,500        | 2,942  | 1,442   | 96.1   | 사업대상자<br>확대            |
| 사업목적         | • 구강교육, 불소예방사업 등 구강보건서비스 제공하여 아동 구강건강 수준 향상   |              |  |   |  |                        |
| 추진근거         | • 구강보건법 제5조   |              |  |   |  |                        |
| 사업내용         | • 올바른 칫솔질 교습 등 구강보건교육<br>• 구강질환 예방을 위한 불소예방사업   |              |  |   |  |                        |
| 성과평가         | 성과지표  | 산출기초         |  | 단위  | 2023년 추진실적   | 2024년 추진목표             |
|              | 예산 집행률  | 예산 집행률       |  | %   | 100  | 100                    |
| 사업효과         | • 구강보건교육 및 불소도포 등 구강보건 서비스 제공하여 아동들의 구강질환을 예방하고 올바른 구강건강 습관 형성에 기여  |              |  |   |  |                        |

|              |   |              |  |   |  |                        |
|--------------|---|--------------|--|---|--|------------------------|
| (보건 45)      |   | 난청 조기진단 검진   |  |   | 부서명(팀명)  | 장안구보건소<br>건강관리과(지역보건팀) |
|              |   |              |  |   | 담당자(연락처)   | 조유미(5054)              |
| 사업구분         | <input type="checkbox"/> 신규사업 <input checked="" type="checkbox"/> 계속사업  |              | 사업유형   | <input checked="" type="checkbox"/> 직접 아동예산 <input type="checkbox"/> 부분 아동예산  |  |                        |
| 아동연령         | <input type="checkbox"/> 아동일반 <input checked="" type="checkbox"/> 영유아(0~6세) <input type="checkbox"/> 초등(7~12세) <input type="checkbox"/> 중·고등(13~18세)  |              |  |   |  |                        |
| 아동특성         | <input type="checkbox"/> 저소득아동 <input type="checkbox"/> 학교밖아동 <input type="checkbox"/> 다문화아동 <input type="checkbox"/> 시설아동 <input type="checkbox"/> 장애아동 <input type="checkbox"/> 기타(한부모, 입양아동 등) |              |  |   |  |                        |
| 아동친화<br>영역   | <input type="checkbox"/> 놀이와 문화<br><input checked="" type="checkbox"/> 보건과 복지   |              | <input type="checkbox"/> 참여와 존중<br><input type="checkbox"/> 교육환경 |   | <input type="checkbox"/> 안전과 보호<br><input type="checkbox"/> 가정환경 |                        |
|              |   |              | 아동<br>권리   | <input type="checkbox"/> 생존권 <input checked="" type="checkbox"/> 발달권 <input type="checkbox"/> 보호권<br><input type="checkbox"/> 참여권 |  |                        |
| 예산현황<br>(천원) | 연도별   | 2023년<br>(A) | 2024년<br>(B)   | 증감액<br>[2023 대비 2024년<br>(B)-A]   | 증감율 (%)<br>((B)-(A)) / (A) × 100                                 | 증감사유                   |
|              | 예산액   | 20,000       | 24,000   | 4,000   | 20   | 국도비 보조금사업<br>확정내시 반영   |
| 사업목적         | • 선천성 난청의 조기발견으로 재활치료를 통해 언어·지능 발달장애를 예방함으로써 사회부적응 등 후유증을 최소화하여 궁극적으로 사회적 부담을 경감시킴  |              |  |   |  |                        |
| 추진근거         | • 모자보건법 제3조 및 제10조  |              |  |   |  |                        |
| 사업내용         | • 대상: 소득수준 관계없이 지원<br>• 지원내용<br>- 신생아 난청 외래 선별검사비의 (일부)본인부담금 지원<br>- 난청선별검사 결과 재검(refer) 판정된 경우 난청확진검사비 (일부)본인부담금 지원(70천원)<br>- 영유아 1인당 1개 또는 2개 보청기 지원(개당 135만원 한도)                              |              |  |   |  |                        |
| 성과평가         | 성과지표  | 산출기초         |  | 단위  | 2023년 추진실적   | 2024년 추진목표             |
|              | 난청 조기진단 검진  | 지원건수         |  | 건   | 4  | 4                      |
| 사업효과         | • 선천성 난청을 조기발견하여 대상자 및 그 가족의 삶의 질을 향상시키고 사회부적응 등 후유증을 최소화하여 사회적 부담 경감 및 경제적 비용 감소에 기여   |              |  |   |  |                        |

|              |   |                  |  |  |  |                        |
|--------------|---|------------------|--|--|--|------------------------|
| (보건 46)      |   | <b>유축기 대여 지원</b> |  |  | 부서명(팀명)  | 장안구보건소<br>건강관리과(지역보건팀) |
|              |   |                  |  |  | 담당자(연락처)   | 김유진(5757)              |
| 사업구분         | <input type="checkbox"/> 신규사업 <input checked="" type="checkbox"/> 계속사업  |                  | 사업유형   | <input type="checkbox"/> 직접 아동예산 <input checked="" type="checkbox"/> 부분 아동예산 |  |                        |
| 아동연령         | <input type="checkbox"/> 아동일반 <input checked="" type="checkbox"/> 영유아(0~6세) <input type="checkbox"/> 초등(7~12세) <input type="checkbox"/> 중·고등(13~18세)  |                  |  |  |  |                        |
| 아동특성         | <input type="checkbox"/> 저소득아동 <input type="checkbox"/> 학교밖아동 <input type="checkbox"/> 다문화아동 <input type="checkbox"/> 시설아동 <input type="checkbox"/> 장애아동 <input type="checkbox"/> 기타(한부모, 입양아동 등) |                  |  |  |  |                        |
| 아동친화영역       | <input type="checkbox"/> 놀이와 문화<br><input checked="" type="checkbox"/> 보건과 복지   |                  | <input type="checkbox"/> 참여와 존중<br><input type="checkbox"/> 교육환경 |  | <input type="checkbox"/> 안전과 보호<br><input type="checkbox"/> 가정환경 |                        |
| 예산현황<br>(천원) | 연도별   | 2023년<br>(A)     | 2024년<br>(B)   | 증감액<br>[2023년 대비 2024년<br>(B)-A)   | 증감율 (%)<br>((B)-(A)) / (A) × 100                                 | 증감사유                   |
|              | 예산액   | 8,280            | 9,000  | 720  | 8.7  | 모자보건사업 지원<br>확대 반영     |
| 사업목적         | • 출산가정에 전동 유축기를 지원함으로써 모유수유를 실천할 수 있는 환경을 조성  |                  |  |  |  |                        |
| 추진근거         | • 모자보건법 제3조 및 제10조  |                  |  |  |  |                        |
| 사업내용         | • 대상 및 지원내용: 출산 1개월 이내의 수유부에게 전동 유축기 1개월(30일) 대여<br>• 대여방법: 유축기 대여 시작일에 맞추어 업체에서 거주지로 택배 발송   |                  |  |  |  |                        |
| 성과평가         | 성과지표  | 산출기초             |  | 단위   | 2023년 추진실적   | 2024년 추진목표             |
|              | 유축기 대여  | 대여건수             |  | 건  | 267  | 280                    |
| 사업효과         | • 모유수유를 활성화하는 환경을 조성함으로써 출산 친화도시 형성 및 출산 장려에 기여   |                  |  |  |  |                        |

|              |   |                   |  |  |  |                        |
|--------------|---|-------------------|--|--|--|------------------------|
| (보건 47)      |   | <b>임산부 영양제 지원</b> |  |  | 부서명(팀명)  | 장안구보건소<br>건강관리과(지역보건팀) |
|              |   |                   |  |  | 담당자(연락처)   | 우영숙(5899)              |
| 사업구분         | <input type="checkbox"/> 신규사업 <input checked="" type="checkbox"/> 계속사업  |                   | 사업유형   | <input type="checkbox"/> 직접 아동예산 <input checked="" type="checkbox"/> 부분 아동예산 |  |                        |
| 아동연령         | <input type="checkbox"/> 아동일반 <input checked="" type="checkbox"/> 영유아(0~6세) <input type="checkbox"/> 초등(7~12세) <input type="checkbox"/> 중·고등(13~18세)  |                   |  |  |  |                        |
| 아동특성         | <input type="checkbox"/> 저소득아동 <input type="checkbox"/> 학교밖아동 <input type="checkbox"/> 다문화아동 <input type="checkbox"/> 시설아동 <input type="checkbox"/> 장애아동 <input type="checkbox"/> 기타(한부모, 입양아동 등) |                   |  |  |  |                        |
| 아동친화영역       | <input type="checkbox"/> 놀이와 문화<br><input checked="" type="checkbox"/> 보건과 복지   |                   | <input type="checkbox"/> 참여와 존중<br><input type="checkbox"/> 교육환경 |  | <input type="checkbox"/> 안전과 보호<br><input type="checkbox"/> 가정환경 |                        |
| 예산현황<br>(천원) | 연도별   | 2023년<br>(A)      | 2024년<br>(B)   | 증감액<br>[2023년 대비 2024년<br>(B)-A)   | 증감율 (%)<br>((B)-(A)) / (A) × 100                                 | 증감사유                   |
|              | 예산액   | 28,000            | 30,000   | 2,000  | 7.1  | 국도비 보조금 사업<br>확정내시 반영  |
| 사업목적         | • 임산부의 산전·산후 관리를 체계적으로 지원하기 위해 엽산제·철분제 지원   |                   |  |  |  |                        |
| 추진근거         | • 모자보건법 제3조 및 제10조  |                   |  |  |  |                        |
| 사업내용         | • 임신 12주 이내 엽산제 최대 3개월분 지원<br>• 임신 16주 이상 철분제 최대 5개월분 지원  |                   |  |  |  |                        |
| 성과평가         | 성과지표  | 산출기초              |  | 단위   | 2023년 추진실적   | 2024년 추진목표             |
|              | 엽산제 지급  | 지급개수              |  | 개  | 2,544  | 2,600                  |
|              | 철분제 지급  | 지급개수              |  | 개  | 4,967  | 5,000                  |
| 사업효과         | • 임산부의 철분결핍성 빈혈, 태아의 신경관 결손으로 발생할 수 있는 유·사산, 선천성 기형아 출산 등을 사전에 예방하여 임산부와 태아의 건강증진 도모  |                   |  |  |  |                        |



|           |  |  |  |                            |   |  |
|-----------|--|--|--|----------------------------|---|--|
| (보건 48)   |  | 난임부부 시술비 지원(전환형)   |  |                            | 부서명(팀명)   | 장안구보건소<br>건강관리과(지역보건의팀)                                      |
|           |  |  |  |                            | 담당자(연락처)  | 김유진(5757)  |
| 사업구분      | <input type="checkbox"/> 신규사업 <input checked="" type="checkbox"/> 계속사업   | 사업유형   | <input type="checkbox"/> 직접 아동예산 <input checked="" type="checkbox"/> 부분 아동예산 |                            |   |  |
| 아동연령      | <input checked="" type="checkbox"/> 아동일반 <input type="checkbox"/> 영유아(0~6세) <input type="checkbox"/> 초등(7~12세) <input type="checkbox"/> 중고등(13~18세)  |  |  |                            |   |  |
| 아동특성      | <input type="checkbox"/> 저소득아동 <input type="checkbox"/> 학교밖아동 <input type="checkbox"/> 다문화아동 <input type="checkbox"/> 시설아동 <input type="checkbox"/> 장애아동 <input type="checkbox"/> 기타(한부모, 입양아동 등)  |  |  |                            |   |  |
| 아동친화 영역   | <input type="checkbox"/> 놀이와 문화<br><input checked="" type="checkbox"/> 보건과 복지  | <input type="checkbox"/> 참여와 존중<br><input type="checkbox"/> 교육환경 | <input type="checkbox"/> 안전과 보호<br><input type="checkbox"/> 가정환경             | 아동 권리                      | <input type="checkbox"/> 생존권<br><input checked="" type="checkbox"/> 발달권 | <input type="checkbox"/> 보호권<br><input type="checkbox"/> 참여권 |
| 예산현황 (천원) | 연도별  | 2023년 (A)  | 2024년 (B)  | 증감액 [2023년 대비 2024년 (B)-A] | 증감율 (%) ((B)-(A)) / (A) × 100   | 증감사유   |
|           | 예산액  | 2,580,848  | 1,976,000  | △604,848                   | △23.4   | 도비 보조금 사업 확정내시 반영  |
| 사업목적      | • 보조생식술을 받는 난임부부에게 건강보험 본인부담 및 비급여 일부를 보충적으로 지원하여 경제적 부담을 경감시킴으로써 난임부부가 희망하는 자녀를 갖도록 지원하기 위함   |  |  |                            |   |  |
| 추진근거      | • 저출산·고령사회기본법 제10조, 모자보건법 제11조   |  |  |                            |   |  |
| 사업내용      | <ul style="list-style-type: none"> <li>대상: 정부지정 난임시술 의료기관에서 난임 진단을 받은자로서 기준중위소득 180% 이하 가정 - 법적 혼인상태에 있거나, 신청일 기준 1년 이상 혼인관계를 유지하였다고 확인된 부부 - 부부 중 최소 1명은 주민등록이 되어 있는 대한민국 국적 소유자이면서 부부 모두 건강보험 가입 및 보험료 고지 여부가 확인되는 자</li> <li>지원내용 <ul style="list-style-type: none"> <li>체외수정(신선배아, 동결배아), 인공수정 시술비의 일부·전액 본인부담금 중 90% 배아동결비(최대 30만원), 착상보조제 및 유산방지제(각 최대 20만원)</li> <li>지원횟수: 최대 체외수정 1~20회, 인공수정 5회</li> <li>지원금액: 최대 20~110만원 (※시술종류, 횟수, 여성 만나이별로 시술금액 상한 차등 지원)</li> </ul> </li> </ul> |  |  |                            |   |  |
| 성과평가      | 성과지표   | 산출기초   | 단위   | 2023년 추진실적                 | 2024년 추진목표  |  |
|           | 난임부부 시술비   | 청구 건수  | 건  | 3,816                      | 3,820   |  |
| 사업효과      | • 아이를 원하는 가정이 출산을 할 수 있도록 보조생식술 시술비를 지원하여 저출산 대비 출산지원정책에 이바지하며, 궁극적으로 출산율 상승에 기여   |  |  |                            |   |  |

|           |   |  |  |                            |  |   |
|-----------|---|--|--|----------------------------|--|---|
| (보건 49)   |   | 초등학생 치과주치의   |  |                            | 부서명 (팀명)   | 4개구보건소<br>건강관리과(건강증진팀)  |
|           |   |  |  |                            | 담당자 (연락처)  | 문혜원(5829), 민성화(6462)<br>유단비(7028), 김다솜(8824)                            |
| 사업구분      | <input type="checkbox"/> 신규사업 <input checked="" type="checkbox"/> 계속사업  | 사업유형   | <input checked="" type="checkbox"/> 직접 아동예산 <input type="checkbox"/> 부분 아동예산 |                            |  |   |
| 아동연령      | <input type="checkbox"/> 아동일반 <input type="checkbox"/> 영유아(0~6세) <input checked="" type="checkbox"/> 초등(7~12세) <input type="checkbox"/> 중고등(13~18세)   |  |  |                            |  |   |
| 아동특성      | <input type="checkbox"/> 저소득아동 <input type="checkbox"/> 학교밖아동 <input type="checkbox"/> 다문화아동 <input type="checkbox"/> 시설아동 <input type="checkbox"/> 장애아동 <input type="checkbox"/> 기타(한부모, 입양아동 등) |  |  |                            |  |   |
| 아동친화 영역   | <input type="checkbox"/> 놀이와 문화<br><input checked="" type="checkbox"/> 보건과 복지   | <input type="checkbox"/> 참여와 존중<br><input type="checkbox"/> 교육환경 | <input type="checkbox"/> 안전과 보호<br><input type="checkbox"/> 가정환경             | 아동 권리                      | <input type="checkbox"/> 생존권<br><input type="checkbox"/> 발달권 | <input checked="" type="checkbox"/> 보호권<br><input type="checkbox"/> 참여권 |
| 예산현황 (천원) | 연도별   | 2023년 (A)  | 2024년 (B)  | 증감액 [2023년 대비 2024년 (B)-A] | 증감율 (%) ((B)-(A)) / (A) × 100                                | 증감사유  |
|           | 예산액   | 479,850  | 625,600  | 145,750                    | 30.4   | 사업수혜자 증가  |
| 사업목적      | • 예방중심의 포괄적 구강건강관리 서비스 제공하여 평생 구강건강 실현을 위한 기반 마련  |  |  |                            |  |   |
| 추진근거      | • 경기도 초등학생 치과주치의 의료지원 조례  |  |  |                            |  |   |
| 사업내용      | <ul style="list-style-type: none"> <li>구강검진: 문진 및 기본구강검사, 구강위생검사(PHP index)</li> <li>구강교육: 구강위생관리, 바른 식습관, 불소 이용법</li> <li>예방진료 (필수) 전문가 위생관리, 불소도포 (필요시) 치아 홈 메우기, 단순 치석제거, 파노라마 촬영</li> </ul>   |  |  |                            |  |   |
| 성과평가      | 성과지표  | 산출기초   | 단위   | 2023년 추진실적                 | 2024년 추진목표   |   |
|           | 사업 참여 학생 수  | (참여 학생 수 / 전체 학생 수) * 100  | %  | 96                         | 85   |   |
| 사업효과      | • 구강건강에 중요한 시기인 초등학교 4학년생에게 포괄적 구강건강 서비스 제공하여 치아우식 유병률을 감소하고 구강건강 생활 실천을 증가   |  |  |                            |  |   |

|              |   |  |  |                                 |  |   |
|--------------|---|--|--|---------------------------------|--|---|
| (보건 50)      |   | 자살예방센터 운영  |  |                                 | 부서명(팀명)  | 장안구보건소<br>건강관리과<br>(정신건강정책팀)  |
|              |   |  |  |                                 | 담당자(연락처)   | 이재희(5908)   |
| 사업구분         | <input type="checkbox"/> 신규사업 <input checked="" type="checkbox"/> 계속사업  | 사업유형   | <input type="checkbox"/> 직접 아동예산 <input checked="" type="checkbox"/> 부분 아동예산 |                                 |  |   |
| 아동연령         | <input type="checkbox"/> 아동일반 <input type="checkbox"/> 영유아(0~6세) <input checked="" type="checkbox"/> 초등(7~12세) <input checked="" type="checkbox"/> 중·고등(13~18세)                                   |  |  |                                 |  |   |
| 아동특성         | <input type="checkbox"/> 저소득아동 <input type="checkbox"/> 학교밖아동 <input type="checkbox"/> 다문화아동 <input type="checkbox"/> 시설아동 <input type="checkbox"/> 장애아동 <input type="checkbox"/> 기타(한부모, 입양아동 등) |  |  |                                 |  |   |
| 아동친화<br>영역   | <input type="checkbox"/> 놀이와 문화<br><input checked="" type="checkbox"/> 보건과 복지   | <input type="checkbox"/> 참여와 존중<br><input type="checkbox"/> 교육환경 | <input type="checkbox"/> 안전과 보호<br><input type="checkbox"/> 가정환경             | 아동<br>권리                        | <input type="checkbox"/> 생존권<br><input type="checkbox"/> 발달권 | <input checked="" type="checkbox"/> 보호권<br><input type="checkbox"/> 참여권 |
| 예산현황<br>(천원) | 연도별   | 2023년<br>(A)   | 2024년<br>(B)   | 증감액<br>[2023 대비 2024년<br>(B)-A] | 증감율(%)<br>((B)-(A))/(A)×100                                  | 증감사유  |
|              | 예산액   | 718,863  | 757,271  | 38,408                          | 5.3  | 인건비 상승  |
| 사업목적         | · 아동·청소년의 자살예방을 통한 생명권 보호 및 생명존중 인식 강화  |  |  |                                 |  |   |
| 추진근거         | · 자살예방 및 생명존중문화 조성을 위한 법률 제13조<br>· 수원시 자살예방 및 생명존중문화 조성에 관한 조례   |  |  |                                 |  |   |
| 사업내용         | · 자살고위험 아동·청소년 상담 및 사례관리, 치료비 지원<br>· 아동, 청소년 생명 지킴이 양성 교육<br>· 청소년 유족 자조 모임  |  |  |                                 |  |   |
| 성과평가         | 성과지표  | 산출기초   | 단위   | 2023년 추진실적                      | 2024년 추진목표   |   |
|              | 아동청소년 자살위기상담  | 상담실적   | 명  | 1,255                           | 1,200  |   |
| 사업효과         | · 자살 고위험 아동·청소년에 대한 전문적이고 체계화된 다각도의 개입을 통해 자살위험을 낮추고 건강한 지역사회구성원으로서 성장할 수 있도록 지원  |  |  |                                 |  |   |

|              |   |  |  |                                 |  |   |
|--------------|---|--|--|---------------------------------|--|---|
| (보건 51)      |   | 마음건강관리 프로젝트  |  |                                 | 부서명(팀명)  | 장안구보건소<br>건강관리과<br>(정신건강정책팀)  |
|              |   |  |  |                                 | 담당자(연락처)   | 김희경(5907)   |
| 사업구분         | <input type="checkbox"/> 신규사업 <input checked="" type="checkbox"/> 계속사업  | 사업유형   | <input type="checkbox"/> 직접 아동예산 <input checked="" type="checkbox"/> 부분 아동예산 |                                 |  |   |
| 아동연령         | <input checked="" type="checkbox"/> 아동일반 <input type="checkbox"/> 영유아(0~6세) <input type="checkbox"/> 초등(7~12세) <input type="checkbox"/> 중·고등(13~18세)  |  |  |                                 |  |   |
| 아동특성         | <input type="checkbox"/> 저소득아동 <input type="checkbox"/> 학교밖아동 <input type="checkbox"/> 다문화아동 <input type="checkbox"/> 시설아동 <input type="checkbox"/> 장애아동 <input type="checkbox"/> 기타(한부모, 입양아동 등) |  |  |                                 |  |   |
| 아동친화<br>영역   | <input type="checkbox"/> 놀이와 문화<br><input checked="" type="checkbox"/> 보건과 복지   | <input type="checkbox"/> 참여와 존중<br><input type="checkbox"/> 교육환경 | <input type="checkbox"/> 안전과 보호<br><input type="checkbox"/> 가정환경             | 아동<br>권리                        | <input type="checkbox"/> 생존권<br><input type="checkbox"/> 발달권 | <input checked="" type="checkbox"/> 보호권<br><input type="checkbox"/> 참여권 |
| 예산현황<br>(천원) | 연도별   | 2023년<br>(A)   | 2024년<br>(B)   | 증감액<br>[2023 대비 2024년<br>(B)-A] | 증감율(%)<br>((B)-(A))/(A)×100                                  | 증감사유  |
|              | 예산액   | 833,300  | 872,200  | 38,900                          | 4.7  | 사업인력 확대   |
| 사업목적         | · 맞춤형 통합서비스 제공으로 아동청소년 스스로 자신의 정신건강을 돌볼 수 있는 환경 조성  |  |  |                                 |  |   |
| 추진근거         | · 정신건강증진 및 정신질환자 복지서비스 지원에 관한 법률 제15조   |  |  |                                 |  |   |
| 사업내용         | · 질환별 맞춤형 사례관리 '정신건강 A to Z'<br>· 문제유형별 집단 프로그램 운영<br>· 아동, 청소년 고위험군 상담   |  |  |                                 |  |   |
| 성과평가         | 성과지표  | 산출기초   | 단위   | 2023년 추진실적                      | 2024년 추진목표   |   |
|              | 사례관리  | 참여자수   | 명  | 8,163                           | 7,200  |   |
|              | 프로그램  | 참여자수   | 명  | 2,140                           | 1,800  |   |
|              | 고위험군상담  | 참여자수   | 명  | 1,747                           | 1,500  |   |
|              | 평가  | 참여자수   | 명  | 2,245                           | 1,500  |   |
| 사업효과         | · 아동청소년 정신건강 문제의 통합관리로 정서행동문제 감소, 조기발견으로 치료기간 단축, 학교중심 사업을 통해 학생정신건강의 안정망 구축  |  |  |                                 |  |   |



|              |   |                            |  |  |                                 |   |
|--------------|---|----------------------------|--|--|---------------------------------|---|
| (보건 52)      |   | <b>산모·신생아 건강관리 지원(추가형)</b> |  |  | 부서명(팀명)                         | 장안구보건소<br>건강관리과(지역보건팀)  |
|              |   |                            |  |  | 담당자(연락처)                        | 김유진(5757)   |
| 사업구분         | <input checked="" type="checkbox"/> 신규사업 <input type="checkbox"/> 계속사업  |                            | 사업유형   | <input type="checkbox"/> 직접 아동예산 <input checked="" type="checkbox"/> 부분 아동예산 |                                 |   |
| 아동연령         | <input type="checkbox"/> 아동일반 <input checked="" type="checkbox"/> 영유아(0~6세) <input type="checkbox"/> 초등(7~12세) <input type="checkbox"/> 중고등(13~18세)   |                            |  |  |                                 |   |
| 아동특성         | <input type="checkbox"/> 저소득아동 <input type="checkbox"/> 학교밖아동 <input type="checkbox"/> 다문화아동 <input type="checkbox"/> 시설아동 <input type="checkbox"/> 장애아동 <input type="checkbox"/> 기타(한부모, 입양아동 등) |                            |  |  |                                 |   |
| 아동친화<br>영역   | <input type="checkbox"/> 놀이와 문화<br><input checked="" type="checkbox"/> 보건과 복지   |                            | <input type="checkbox"/> 참여와 존중<br><input type="checkbox"/> 교육환경<br><input type="checkbox"/> 안전과 보호<br><input type="checkbox"/> 가정환경 |  | 아동<br>권리                        | <input type="checkbox"/> 생존권 <input type="checkbox"/> 보호권<br><input checked="" type="checkbox"/> 발달권 <input type="checkbox"/> 참여권 |
| 예산현황<br>(천원) | 연도별   | 2023년<br>(A)               | 2024년<br>(B)   | 증감액<br>[2023년 대비 2024년<br>(B)-(A)]   | 증감율(%)<br>((B)-(A)) / (A) × 100 | 증감사유  |
|              | 예산액   | 0                          | 1,423,000  | 1,423,000  | 100                             | 도비 보조금 사업<br>확정내시 반영  |
| 사업목적         | • 출산가정에 건강관리사를 파견하여 산모의 산후 회복과 신생아의 양육을 지원하고, 출산가정의 경제적 부담을 경감하며, 산모·신생아 건강관리사 양성을 통해 사회적 일자리 창출  |                            |  |  |                                 |   |
| 추진근거         | • 저출산·고령사회기본법 제8조 내지 제10조, 모자보건법 제15조의18, 제15조의 19  |                            |  |  |                                 |   |
| 사업내용         | • 지원대상 : 기준중위소득 150% 초과 출산가정<br>• 지원내용 : 사회서비스 이용권(바우처)을 제공하여 이용자가 원하는 서비스 제공기관을 선택   |                            |  |  |                                 |   |
| 성과평가         | 성과지표  | 산출기초                       | 단위   | 2023년 추진실적   | 2024년 추진목표                      |   |
|              | 산모·신생아 건강관리   | 신청 건수                      | 건  | -  | 2,800                           |   |
| 사업효과         | • 출산가정에 산모·신생아 건강관리사 가정방문 서비스를 지원하여 산모 및 신생아 건강관리에 힘쓰며 출산가정의 경제적 부담 완화에 기여  |                            |  |  |                                 |   |

|              |  |                         |  |  |                                 |   |
|--------------|--|-------------------------|--|--|---------------------------------|---|
| (보건 53)      |  | <b>난임부부 시술비 지원(경기형)</b> |  |  | 부서명(팀명)                         | 장안구보건소<br>건강관리과(지역보건팀)  |
|              |  |                         |  |  | 담당자(연락처)                        | 김유진(5757)   |
| 사업구분         | <input checked="" type="checkbox"/> 신규사업 <input type="checkbox"/> 계속사업   |                         | 사업유형   | <input type="checkbox"/> 직접 아동예산 <input checked="" type="checkbox"/> 부분 아동예산 |                                 |   |
| 아동연령         | <input checked="" type="checkbox"/> 아동일반 <input type="checkbox"/> 영유아(0~6세) <input type="checkbox"/> 초등(7~12세) <input type="checkbox"/> 중고등(13~18세)  |                         |  |  |                                 |   |
| 아동특성         | <input type="checkbox"/> 저소득아동 <input type="checkbox"/> 학교밖아동 <input type="checkbox"/> 다문화아동 <input type="checkbox"/> 시설아동 <input type="checkbox"/> 장애아동 <input type="checkbox"/> 기타(한부모, 입양아동 등)  |                         |  |  |                                 |   |
| 아동친화<br>영역   | <input type="checkbox"/> 놀이와 문화<br><input checked="" type="checkbox"/> 보건과 복지  |                         | <input type="checkbox"/> 참여와 존중<br><input type="checkbox"/> 교육환경<br><input type="checkbox"/> 안전과 보호<br><input type="checkbox"/> 가정환경 |  | 아동<br>권리                        | <input type="checkbox"/> 생존권 <input type="checkbox"/> 보호권<br><input checked="" type="checkbox"/> 발달권 <input type="checkbox"/> 참여권 |
| 예산현황<br>(천원) | 연도별  | 2023년<br>(A)            | 2024년<br>(B)   | 증감액<br>[2023년 대비 2024년<br>(B)-(A)]   | 증감율(%)<br>((B)-(A)) / (A) × 100 | 증감사유  |
|              | 예산액  | 757,359                 | 1,513,433  | 756,074  | 99.8                            | 도비 보조금 사업<br>확정내시 반영  |
| 사업목적         | • 보조생식술을 받는 난임부부에게 건강보험 본인부담 및 비급여 일부를 보충적으로 지원하여 경제적 부담을 경감시킴으로써 난임부부가 희망하는 자녀를 갖도록 지원하기 위함   |                         |  |  |                                 |   |
| 추진근거         | • 저출산·고령사회기본법 제10조, 모자보건법 제11조   |                         |  |  |                                 |   |
| 사업내용         | • 대상: 정부지정 난임시술 의료기관에서 난임 진단을 받은자로서 기준중위소득 180% 초과 가정<br>- 법적 혼인상태에 있거나, 신청일 기준 1년 이상 혼인관계를 유지하였다고 확인된 부부<br>- 부부 중 최소 1명은 주민등록이 되어 있는 대한민국 국적 소유자이면서 부부 모두 건강보험 가입 및 보험료 고지 여부가 확인되는 자<br>• 지원내용<br>- 체외수정(신선배아, 동결배아), 인공수정 시술비의 일부·전액 본인부담금 중 90% 배아동결비(최대 30만원), 착상보조제 및 유산방지제(각 최대 20만원)<br>- 지원횟수: 최대 체외수정 1~20회, 인공수정 5회<br>- 지원금액: 최대 20~110만원 (※시술종류, 횟수, 여성 만나이별로 시술금액 상한 차등 지원) |                         |  |  |                                 |   |
| 성과평가         | 성과지표   | 산출기초                    | 단위   | 2023년 추진실적   | 2024년 추진목표                      |   |
|              | 난임부부 시술비   | 청구 건수                   | 건  | 1,210  | 2,000                           |   |
| 사업효과         | • 아이를 원하는 가정이 출산을 할 수 있도록 보조생식술 시술비를 지원하여 저출산 대비 출산지원정책에 이바지하며, 궁극적으로 출산율 상승에 기여   |                         |  |  |                                 |   |

|              |   |  |  |                                  |   |  |
|--------------|---|--|--|----------------------------------|---|--|
| (보건 54)      |   | 아동담당의 의료지원사업 운영  |  |                                  | 부서명(팀명)   | 권선구보건소<br>건강관리과 건강증진팀  |
|              |   |  |  |                                  | 담당자(연락처)  | 민성화(6462)  |
| 사업구분         | <input type="checkbox"/> 신규사업 <input checked="" type="checkbox"/> 계속사업  | 사업유형   | <input checked="" type="checkbox"/> 직접 아동예산 <input type="checkbox"/> 부분 아동예산 |                                  |   |  |
| 아동연령         | <input type="checkbox"/> 아동일반 <input type="checkbox"/> 영유아(0~6세) <input checked="" type="checkbox"/> 초등(7~12세) <input type="checkbox"/> 중·고등(13~18세)  |  |  |                                  |   |  |
| 아동특성         | <input checked="" type="checkbox"/> 저소득아동 <input type="checkbox"/> 학교밖아동 <input type="checkbox"/> 다문화아동 <input type="checkbox"/> 시설아동 <input type="checkbox"/> 장애아동 <input checked="" type="checkbox"/> 기타(한부모, 입양아동 등) |  |  |                                  |   |  |
| 아동친화<br>영역   | <input type="checkbox"/> 놀이와 문화<br><input checked="" type="checkbox"/> 보건과 복지   | <input type="checkbox"/> 참여와 존중<br><input type="checkbox"/> 교육환경 | <input type="checkbox"/> 안전과 보호<br><input type="checkbox"/> 가정환경             | 아동<br>권리                         | <input checked="" type="checkbox"/> 생존권<br><input type="checkbox"/> 발달권 | <input type="checkbox"/> 보호권<br><input type="checkbox"/> 참여권 |
| 예산현황<br>(천원) | 연도별   | 2023년<br>(A)   | 2024년<br>(B)   | 증감액<br>[2023년 대비 2024년<br>(B-A)] | 증감율 (%)<br>((B-A)/(A))×100  | 증감사유   |
|              | 예산액   | 34,700   | 24,700   | △10,000                          | △28.8   | 대상자 수 감소   |
| 사업목적         | · 지역사회 취약계층 아동의 만성질환 예방 및 건강형평성 제고  |  |  |                                  |   |  |
| 추진근거         | · 수원시 아동담당의 의료지원에 관한 조례   |  |  |                                  |   |  |
| 사업내용         | · 지원항목 : 정신, 척추 및 근골격, 구강, 시력, 비염, 비만<br>· 지원수준 : 등록비 70,000원/1인, 치료비 300,000원 한도 내 지원<br>· 지원방법 : 의료지원 서비스 제공한 의료기관에 수행비용 지급   |  |  |                                  |   |  |
| 성과평가         | 성과지표  | 산출기초   | 단위   | 2023년 추진실적                       | 2024년 추진목표  |  |
|              | 예산집행률   | 집행액/예산액 × 100  | %  | 85                               | 90  |  |
| 사업효과         | · 예방중심의 의료지원 서비스 제공하여 아동의 건강한 성장을 유도  |  |  |                                  |   |  |

|              |   |  |  |                                  |   |  |
|--------------|---|--|--|----------------------------------|---|--|
| (보건 55)      |   | 모자보건실 운영   |  |                                  | 부서명(팀명)   | 권선구보건소<br>건강관리과(지역보건팀)                                       |
|              |   |  |  |                                  | 담당자(연락처)  | 박주원(6511)  |
| 사업구분         | <input type="checkbox"/> 신규사업 <input checked="" type="checkbox"/> 계속사업  | 사업유형   | <input type="checkbox"/> 직접 아동예산 <input checked="" type="checkbox"/> 부분 아동예산 |                                  |   |  |
| 아동연령         | <input type="checkbox"/> 아동일반 <input checked="" type="checkbox"/> 영유아(0~6세) <input type="checkbox"/> 초등(7~12세) <input type="checkbox"/> 중·고등(13~18세)  |  |  |                                  |   |  |
| 아동특성         | <input type="checkbox"/> 저소득아동 <input type="checkbox"/> 학교밖아동 <input type="checkbox"/> 다문화아동 <input type="checkbox"/> 시설아동 <input type="checkbox"/> 장애아동 <input type="checkbox"/> 기타(한부모, 입양아동 등) |  |  |                                  |   |  |
| 아동친화<br>영역   | <input type="checkbox"/> 놀이와 문화<br><input checked="" type="checkbox"/> 보건과 복지   | <input type="checkbox"/> 참여와 존중<br><input type="checkbox"/> 교육환경 | <input type="checkbox"/> 안전과 보호<br><input type="checkbox"/> 가정환경             | 아동<br>권리                         | <input type="checkbox"/> 생존권<br><input checked="" type="checkbox"/> 발달권 | <input type="checkbox"/> 보호권<br><input type="checkbox"/> 참여권 |
| 예산현황<br>(천원) | 연도별   | 2023년<br>(A)   | 2024년<br>(B)   | 증감액<br>[2023년 대비 2024년<br>(B-A)] | 증감율 (%)<br>((B-A)/(A))×100  | 증감사유   |
|              | 예산액   | 18,450   | 18,450   | -                                | -   | -  |
| 사업목적         | · 임신부 및 그 가족을 대상으로 임신, 출산, 육아 등 다양한 정보와 지식 제공으로 건강한 출산을 유도하고 육아에 대한 부모 역량을 강화하여 임신부의 건강증진 및 영유아의 균형잡힌 성장 유도   |  |  |                                  |   |  |
| 추진근거         | · 모자보건법 제3조 및 건강증진법 제12조  |  |  |                                  |   |  |
| 사업내용         | · 기간: 2024년 4월~6월, 9월~11월<br>· 대상: 임신부 및 그 배우자<br>· 교육내용: 태교법, 수유법, 임신부 순산 요가, 실전 분만  |  |  |                                  |   |  |
| 성과평가         | 성과지표  | 산출기초   | 단위   | 2023년 추진실적                       | 2024년 추진목표  |  |
|              | 모자보건(임산부교실)<br>프로그램 운영  | 횟수/참석자수  | 회/명  | 8/299                            | 8/500   |  |
| 사업효과         | · 체계적인 출산준비 프로그램 제공을 통해 출산에 대한 불안감을 해소하고 바람직한 출산 및 양육문화 조성의 토대 마련   |  |  |                                  |   |  |

|              |   |  |  |                                    |  |   |
|--------------|---|--|--|------------------------------------|--|---|
| (보건 56)      |   | 어린이 구강관리   |  |                                    | 부서명(팀명)  | 권선구보건소<br>건강관리과(건강증진팀)  |
|              |   |  |  |                                    | 담당자(연락처)   | 민성화(6462)   |
| 사업구분         | <input type="checkbox"/> 신규사업 <input checked="" type="checkbox"/> 계속사업  | 사업유형   | <input checked="" type="checkbox"/> 직접 아동예산 <input type="checkbox"/> 부분 아동예산 |                                    |  |   |
| 아동연령         | <input type="checkbox"/> 아동일반 <input checked="" type="checkbox"/> 영유아(0~6세) <input type="checkbox"/> 초등(7~12세) <input type="checkbox"/> 중·고등(13~18세)  |  |  |                                    |  |   |
| 아동특성         | <input type="checkbox"/> 저소득아동 <input type="checkbox"/> 학교밖아동 <input type="checkbox"/> 다문화아동 <input type="checkbox"/> 시설아동 <input type="checkbox"/> 장애아동 <input type="checkbox"/> 기타(한부모, 입양아동 등) |  |  |                                    |  |   |
| 아동친화영역       | <input type="checkbox"/> 놀이와 문화<br><input checked="" type="checkbox"/> 보건과 복지   | <input type="checkbox"/> 참여와 존중<br><input type="checkbox"/> 교육환경 | <input type="checkbox"/> 안전과 보호<br><input type="checkbox"/> 가정환경             | 아동 권리                              | <input type="checkbox"/> 생존권<br><input type="checkbox"/> 발달권 | <input checked="" type="checkbox"/> 보호권<br><input type="checkbox"/> 참여권 |
| 예산현황<br>(천원) | 연도별   | 2023년<br>(A)   | 2024년<br>(B)   | 증감액<br>[2023년 대비 2024년<br>(B)-(A)] | 증감율(%)<br>((B)-(A))/(A)×100                                  | 증감사유  |
|              | 예산액   | 1,500  | 1,500  | -                                  | -  | -   |
| 사업목적         | • 구강교육, 불소예방사업 등 구강보건서비스 제공하여 아동 구강건강 수준 향상   |  |  |                                    |  |   |
| 추진근거         | • 구강보건법 제5조   |  |  |                                    |  |   |
| 사업내용         | <ul style="list-style-type: none"> <li>• 구강교육 : 올바른 칫솔질법 교습, 불소도포 주의사항, 식습관 관리법 교육 등</li> <li>• 구강검진 : 구강질환 조기 발견을 위한 구강검진 실시</li> <li>• 불소사업 : 치아우식증 예방을 위해 불소도포, 불소용액 양치 실시</li> </ul>          |  |  |                                    |  |   |
| 성과평가         | 성과지표  | 산출기초   | 단위   | 2023년 추진실적                         | 2024년 추진목표   |   |
|              | 예산집행률   | 집행액/예산액 × 100  | %  | 100                                | 90   |   |
| 사업효과         | • 아동의 구강질환 예방하고 올바른 구강건강 습관형성을 위한 기반 마련   |  |  |                                    |  |   |

|              |   |  |  |                                    |   |  |
|--------------|---|--|--|------------------------------------|---|--|
| (보건 57)      |   | 유축기 대여   |  |                                    | 부서명(팀명)   | 권선구보건소<br>건강관리과(지역보건팀)                                       |
|              |   |  |  |                                    | 담당자(연락처)  | 박주원(6511)  |
| 사업구분         | <input type="checkbox"/> 신규사업 <input checked="" type="checkbox"/> 계속사업  | 사업유형   | <input type="checkbox"/> 직접 아동예산 <input checked="" type="checkbox"/> 부분 아동예산 |                                    |   |  |
| 아동연령         | <input type="checkbox"/> 아동일반 <input checked="" type="checkbox"/> 영유아(0~6세) <input type="checkbox"/> 초등(7~12세) <input type="checkbox"/> 중·고등(13~18세)  |  |  |                                    |   |  |
| 아동특성         | <input type="checkbox"/> 저소득아동 <input type="checkbox"/> 학교밖아동 <input type="checkbox"/> 다문화아동 <input type="checkbox"/> 시설아동 <input type="checkbox"/> 장애아동 <input type="checkbox"/> 기타(한부모, 입양아동 등) |  |  |                                    |   |  |
| 아동친화영역       | <input type="checkbox"/> 놀이와 문화<br><input checked="" type="checkbox"/> 보건과 복지   | <input type="checkbox"/> 참여와 존중<br><input type="checkbox"/> 교육환경 | <input type="checkbox"/> 안전과 보호<br><input type="checkbox"/> 가정환경             | 아동 권리                              | <input type="checkbox"/> 생존권<br><input checked="" type="checkbox"/> 발달권 | <input type="checkbox"/> 보호권<br><input type="checkbox"/> 참여권 |
| 예산현황<br>(천원) | 연도별   | 2023년<br>(A)   | 2024년<br>(B)   | 증감액<br>[2023년 대비 2024년<br>(B)-(A)] | 증감율(%)<br>((B)-(A))/(A)×100   | 증감사유   |
|              | 예산액   | 16,200   | 13,500   | △2,700                             | △16.7   | 대상자 수 감소   |
| 사업목적         | • 출산가정에 유축기를 지원함으로써 모유수유의 중요성을 강조하고, 모유수유 실천 환경조성   |  |  |                                    |   |  |
| 추진근거         | • 모자보건법 제3조 및 제10조  |  |  |                                    |   |  |
| 사업내용         | <ul style="list-style-type: none"> <li>• 기간: 연중</li> <li>• 지원내용: 출산 1개월 이내의 수유부에게 전동 유축기 1개월 대여</li> </ul>  |  |  |                                    |   |  |
| 성과평가         | 성과지표  | 산출기초   | 단위   | 2023년 추진실적                         | 2024년 추진목표  |  |
|              | 유축기 대여  | 대여건수   | 건  | 538                                | 517   |  |
| 사업효과         | • 모유수유 활성화 및 출산장려정책의 일환으로 가정의 경제적 부담 완화에 기여   |  |  |                                    |   |  |

|              |   |  |  |                                  |   |  |
|--------------|---|--|--|----------------------------------|---|--|
| (보건 58)      |   | <b>임산부 영양제</b>   |  |                                  | 부서명(팀명)   | 권선구 보건소<br>건강관리과(지역보건팀)                                      |
|              |   |  |  |                                  | 담당자(연락처)  | 김수영(6799)  |
| 사업구분         | <input type="checkbox"/> 신규사업 <input checked="" type="checkbox"/> 계속사업  | 사업유형   | <input type="checkbox"/> 직접 아동예산 <input checked="" type="checkbox"/> 부분 아동예산 |                                  |   |  |
| 아동연령         | <input type="checkbox"/> 아동일반 <input checked="" type="checkbox"/> 영유아(0~6세) <input type="checkbox"/> 초등(7~12세) <input type="checkbox"/> 중·고등(13~18세)  |  |  |                                  |   |  |
| 아동특성         | <input type="checkbox"/> 저소득아동 <input type="checkbox"/> 학교밖아동 <input type="checkbox"/> 다문화아동 <input type="checkbox"/> 시설아동 <input type="checkbox"/> 장애아동 <input type="checkbox"/> 기타(한부모, 입양아동 등) |  |  |                                  |   |  |
| 아동친화<br>영역   | <input type="checkbox"/> 놀이와 문화<br><input checked="" type="checkbox"/> 보건과 복지   | <input type="checkbox"/> 참여와 존중<br><input type="checkbox"/> 교육환경 | <input type="checkbox"/> 안전과 보호<br><input type="checkbox"/> 가정환경             | 아동<br>권리                         | <input checked="" type="checkbox"/> 생존권<br><input type="checkbox"/> 발달권 | <input type="checkbox"/> 보호권<br><input type="checkbox"/> 참여권 |
| 예산현황<br>(천원) | 연도별   | 2023년<br>(A)   | 2024년<br>(B)   | 증감액<br>[2023년 대비 2024년<br>(B)-A] | 증감율(%)<br>((B)-(A))/(A)×100   | 증감사유   |
|              | 예산액   | 15,000   | 13,000   | △2,000                           | △13.3   | 대상자 수 감소   |
| 사업목적         | • 임산부의 산전·산후 관리를 체계적으로 지원하여 안전하고 건강한 분만을 유도하고 태아와 모성의 건강증진을 도모하기 위해 엽산제·철분제 지급  |  |  |                                  |   |  |
| 추진근거         | • 모자보건법 제3조 및 제10조  |  |  |                                  |   |  |
| 사업내용         | • 임신 12주 이내 엽산제 최대 3개월분 지급<br>• 임신 16주 이상 철분제 최대 5개월분 지급  |  |  |                                  |   |  |
| 성과평가         | 성과지표  | 산출기초   | 단위   | 2023년 추진실적                       | 2024년 추진목표  |  |
|              | 엽산제 지급  | 지급개수   | 개  | 4,588                            | 4,300   |  |
|              | 철분제 지급  | 지급개수   | 개  | 9,474                            | 9,300   |  |
| 사업효과         | • 임산부의 철분결핍성 빈혈, 태아의 신경관 결손으로 발생할 수 있는 유·사산, 선천성 기형아 출산 등을 사전에 예방하여 임산부와 태아의 건강증진 도모  |  |  |                                  |   |  |

|              |  |  |  |                                  |  |   |
|--------------|--|--|--|----------------------------------|--|---|
| (보건 59)      |  | <b>예방접종 홍보</b>   |  |                                  | 부서명(팀명)  | 권선구 보건소<br>건강관리과(지역보건팀)   |
|              |  |  |  |                                  | 담당자(연락처)   | 김유림(6796)   |
| 사업구분         | <input type="checkbox"/> 신규사업 <input checked="" type="checkbox"/> 계속사업   | 사업유형   | <input type="checkbox"/> 직접 아동예산 <input checked="" type="checkbox"/> 부분 아동예산 |                                  |  |   |
| 아동연령         | <input checked="" type="checkbox"/> 아동일반 <input type="checkbox"/> 영유아(0~6세) <input type="checkbox"/> 초등(7~12세) <input type="checkbox"/> 중·고등(13~18세)   |  |  |                                  |  |   |
| 아동특성         | <input type="checkbox"/> 저소득아동 <input type="checkbox"/> 학교밖아동 <input type="checkbox"/> 다문화아동 <input type="checkbox"/> 시설아동 <input type="checkbox"/> 장애아동 <input type="checkbox"/> 기타(한부모, 입양아동 등)                              |  |  |                                  |  |   |
| 아동친화<br>영역   | <input type="checkbox"/> 놀이와 문화<br><input checked="" type="checkbox"/> 보건과 복지  | <input type="checkbox"/> 참여와 존중<br><input type="checkbox"/> 교육환경 | <input type="checkbox"/> 안전과 보호<br><input type="checkbox"/> 가정환경             | 아동<br>권리                         | <input type="checkbox"/> 생존권<br><input type="checkbox"/> 발달권 | <input checked="" type="checkbox"/> 보호권<br><input type="checkbox"/> 참여권 |
| 예산현황<br>(천원) | 연도별  | 2023년<br>(A)   | 2024년<br>(B)   | 증감액<br>[2023년 대비 2024년<br>(B)-A] | 증감율(%)<br>((B)-(A))/(A)×100                                  | 증감사유  |
|              | 예산액  | 28,702   | 28,532   | △170                             | △0.6   | 아동인구 감소   |
| 사업목적         | • 예방접종 홍보를 통해 영유아 접종률을 향상시켜 예방접종 대상 감염병으로부터 아동 보호  |  |  |                                  |  |   |
| 추진근거         | • 감염병의 예방 및 관리에 관한 법률  |  |  |                                  |  |   |
| 사업내용         | • 국가예방접종사업 대상자인 만 12세 이하 아동이 적기에 접종을 시행할 수 있도록 예방접종 홍보물 제작 및 배포<br>• 수원시민 14~18세(06~10년생)중 기초생활수급자, 심한장애인 등 저소득층 대상으로 인플루엔자 예방접종 홍보물 제작 및 배포<br>• 수원시민 13~15세(09~11년생) 중 기초생활수급자, 차상위계층, 한부모 가정 대상으로 A형간염 무료선택예방접종 홍보물 제작 및 배포 |  |  |                                  |  |   |
| 성과평가         | 성과지표   | 산출기초   | 단위   | 2023년 추진실적                       | 2024년 추진목표   |   |
|              | 예방접종 홍보물<br>안내 건수  | 예방접종 안내문 배부<br>6,800명 * 1부 = 6,800부                              | 건  | 6,554                            | 6,800  |   |
| 사업효과         | • 예방접종 대상자 아동에게 안내문 발송 등 홍보를 통해 적기에 예방접종을 시행하여, 감염병을 예방하고 질병으로 인한 경제적 부담을 감소하여 아동 건강증진에 기여   |  |  |                                  |  |   |

|              |   |  |  |                                 |   |  |
|--------------|---|--|--|---------------------------------|---|--|
| (보건 60)      |   | 모자보건실 운영 등   |  |                                 | 부서명(팀명)   | 팔달구 보건소<br>건강관리과 (지역보건팀)                                     |
|              |   |  |  |                                 | 담당자(연락처)  | 정윤정(7734)  |
| 사업구분         | <input type="checkbox"/> 신규사업 <input checked="" type="checkbox"/> 계속사업  | 사업유형   | <input type="checkbox"/> 직접 아동예산 <input checked="" type="checkbox"/> 부분 아동예산 |                                 |   |  |
| 아동연령         | <input type="checkbox"/> 아동일반 <input checked="" type="checkbox"/> 영유아(0~6세) <input type="checkbox"/> 초등(7~12세) <input type="checkbox"/> 중·고등(13~18세)  |  |  |                                 |   |  |
| 아동특성         | <input type="checkbox"/> 저소득아동 <input type="checkbox"/> 학교밖아동 <input type="checkbox"/> 다문화아동 <input type="checkbox"/> 시설아동 <input type="checkbox"/> 장애아동 <input type="checkbox"/> 기타(한부모, 입양아동 등) |  |  |                                 |   |  |
| 아동친화<br>영역   | <input type="checkbox"/> 놀이와 문화<br><input checked="" type="checkbox"/> 보건과 복지   | <input type="checkbox"/> 참여와 존중<br><input type="checkbox"/> 교육환경 | <input type="checkbox"/> 안전과 보호<br><input type="checkbox"/> 가정환경             | 아동<br>권리                        | <input checked="" type="checkbox"/> 생존권<br><input type="checkbox"/> 발달권 | <input type="checkbox"/> 보호권<br><input type="checkbox"/> 참여권 |
| 예산현황<br>(천원) | 연도별   | 2023년<br>(A)   | 2024년<br>(B)   | 증감액<br>[2023 대비 2024년<br>(B)-A] | 증감율(%)<br>((B)-(A))/(A)×100   | 증감사유   |
|              | 예산액   | 16,450   | 14,450   | △2,000                          | △12.2   | 예산 조정  |
| 사업목적         | <ul style="list-style-type: none"> <li>임산부 배려, 출산장려 등 홍보를 통해 출산을 장려하는 사회적 분위기를 조성</li> <li>임신으로 인한 산전·산후 우울을 예방·관리</li> <li>임신·출산·육아관련 교육실시를 통해 부모자신감 및 육아 효능감 증대에 기여</li> </ul>                  |  |  |                                 |   |  |
| 추진근거         | <ul style="list-style-type: none"> <li>모자보건법 제3조(국가와 지방자치단체의 책임), 저출산 고령사회 기본법 제9조(모자보건의 증진 등)</li> </ul>   |  |  |                                 |   |  |
| 사업내용         | <ul style="list-style-type: none"> <li>리플릿 등 홍보물 제작 및 캠페인 실시</li> <li>임산부 신규 등록 및 홍보물품 지급</li> <li>임산부 우울선별검사 실시</li> <li>임신·출산·육아 관련 교실 운영</li> </ul>  |  |  |                                 |   |  |
| 성과평가         | 성과지표  | 산출기초   | 단위   | 2023년 추진실적                      | 2024년 추진목표  |  |
|              | 임신과 출산서비스<br>안내 리플릿 제작  | 2024년도 임산부 신규<br>등록 추진목표 x 1.5                                   | 매  | 3,200                           | 1,800   |  |
| 사업효과         | <ul style="list-style-type: none"> <li>모자보건실 운영 및 사업홍보를 통한 출산 친화적 도시 구축</li> <li>임신·출산 관련 상담 및 교육 실시로 모성건강증진 및 신생아 건강관리에 기여</li> </ul>  |  |  |                                 |   |  |

|              |   |  |  |                                 |   |  |
|--------------|---|--|--|---------------------------------|---|--|
| (보건 61)      |   | 구강보건실 운영   |  |                                 | 부서명(팀명)   | 팔달구 보건소<br>건강관리과(건강증진팀)                                      |
|              |   |  |  |                                 | 담당자(연락처)  | 유단비(7028)  |
| 사업구분         | <input type="checkbox"/> 신규사업 <input checked="" type="checkbox"/> 계속사업  | 사업유형   | <input checked="" type="checkbox"/> 직접 아동예산 <input type="checkbox"/> 부분 아동예산 |                                 |   |  |
| 아동연령         | <input type="checkbox"/> 아동일반 <input type="checkbox"/> 영유아(0~6세) <input checked="" type="checkbox"/> 초등(7~12세) <input type="checkbox"/> 중·고등(13~18세)  |  |  |                                 |   |  |
| 아동특성         | <input type="checkbox"/> 저소득아동 <input type="checkbox"/> 학교밖아동 <input type="checkbox"/> 다문화아동 <input type="checkbox"/> 시설아동 <input type="checkbox"/> 장애아동 <input type="checkbox"/> 기타(한부모, 입양아동 등) |  |  |                                 |   |  |
| 아동친화<br>영역   | <input type="checkbox"/> 놀이와 문화<br><input checked="" type="checkbox"/> 보건과 복지   | <input type="checkbox"/> 참여와 존중<br><input type="checkbox"/> 교육환경 | <input type="checkbox"/> 안전과 보호<br><input type="checkbox"/> 가정환경             | 아동<br>권리                        | <input checked="" type="checkbox"/> 생존권<br><input type="checkbox"/> 발달권 | <input type="checkbox"/> 보호권<br><input type="checkbox"/> 참여권 |
| 예산현황<br>(천원) | 연도별   | 2023년<br>(A)   | 2024년<br>(B)   | 증감액<br>[2023 대비 2024년<br>(B)-A] | 증감율(%)<br>((B)-(A))/(A)×100   | 증감사유   |
|              | 예산액   | 2,000  | 2,000  | -                               | -   | -  |
| 사업목적         | <ul style="list-style-type: none"> <li>구강건강서비스 제공으로 아동 구강건강 불균형을 완화하고 구강건강수준을 향상</li> </ul>   |  |  |                                 |   |  |
| 추진근거         | <ul style="list-style-type: none"> <li>구강보건법 제5조</li> </ul>   |  |  |                                 |   |  |
| 사업내용         | <ul style="list-style-type: none"> <li>구강질환 예방을 위한 올바른 칫솔방법 등 구강보건교육 및 불소예방사업 제공</li> </ul>   |  |  |                                 |   |  |
| 성과평가         | 성과지표  | 산출기초   | 단위   | 2023년 추진실적                      | 2024년 추진목표  |  |
|              | 예산집행률   | (지출액/예산액)*100  | %  | 100                             | 100   |  |
| 사업효과         | <ul style="list-style-type: none"> <li>구강보건교육 및 불소도포 등 구강보건 서비스를 제공하여 아동들의 구강질환을 예방하고 올바른 구강건강 습관 형성에 기여</li> </ul>   |  |  |                                 |   |  |

|              |   |                                       |  |   |  |                          |
|--------------|---|---------------------------------------|--|---|--|--------------------------|
| (보건 62)      |   | 유축기 대여                                |  |   | 부서명(팀명)  | 팔달구 보건소<br>건강관리과 (지역보건팀) |
|              |   |                                       |  |   | 담당자(연락처)   | 박하림(7698)                |
| 사업구분         | <input type="checkbox"/> 신규사업 <input checked="" type="checkbox"/> 계속사업  |                                       | 사업유형   | <input type="checkbox"/> 직접 아동예산 <input checked="" type="checkbox"/> 부분 아동예산  |  |                          |
| 아동연령         | <input type="checkbox"/> 아동일반 <input checked="" type="checkbox"/> 영유아(0~6세) <input type="checkbox"/> 초등(7~12세) <input type="checkbox"/> 중·고등(13~18세)  |                                       |  |   |  |                          |
| 아동특성         | <input type="checkbox"/> 저소득아동 <input type="checkbox"/> 학교밖아동 <input type="checkbox"/> 다문화아동 <input type="checkbox"/> 시설아동 <input type="checkbox"/> 장애아동 <input type="checkbox"/> 기타(한부모, 입양아동 등) |                                       |  |   |  |                          |
| 아동친화<br>영역   | <input type="checkbox"/> 놀이와 문화<br><input checked="" type="checkbox"/> 보건과 복지   |                                       | <input type="checkbox"/> 참여와 존중<br><input type="checkbox"/> 교육환경 |   | <input type="checkbox"/> 안전과 보호<br><input type="checkbox"/> 가정환경 |                          |
|              |   |                                       | 아동<br>권리   | <input checked="" type="checkbox"/> 생존권 <input type="checkbox"/> 보호권<br><input type="checkbox"/> 발달권 <input type="checkbox"/> 참여권 |  |                          |
| 예산현황<br>(천원) | 연도별   | 2023년<br>(A)                          | 2024년<br>(B)   | 증감액<br>[2023 대비 2024년<br>(B)-(A)]   | 증감율(%)<br>((B)-(A))/(A)×100                                      | 증감사유                     |
|              | 예산액   | 4,500                                 | 4,500  | -   | -  | -                        |
| 사업목적         | · 모유수유 실천 환경조성을 위해 출산가정에 유축기를 지원함으로써 모유 수유의 중요성을 강조하고 모유수유 저해요인을 제거하고자 함  |                                       |  |   |  |                          |
| 추진근거         | · 모자보건법 제3조<br>· 통합건강증진사업 여성어린이 특화 보건소 모유수유클리닉 운영   |                                       |  |   |  |                          |
| 사업내용         | · 사업기간 : 연중<br>· 사업내용 : 출산 1개월 이내의 수유부에게 전동유축기 1개월 대여<br>· 유축기 임대 업체 계약 체결<br>· 유축기 대여 희망자 신청 접수 및 관내 임산부 대상 홍보물 배부<br>· 유축기 임대 업체를 통해 대상 가정에 배송 및 사용법 교육   |                                       |  |   |  |                          |
| 성과평가         | 성과지표  | 산출기초                                  |  | 단위  | 2023년 추진실적   | 2024년 추진목표               |
|              | 유축기 대여 건수   | - 유축기 대여 건수<br>· 23건(명) × 12(월) = 276 |  | 건   | 264  | 276                      |
| 사업효과         | · 모유수유 활성화와 출산친화도시 형성에 기여<br>· 출산장려정책의 일환으로 가정의 경제적 부담 완화에 기여   |                                       |  |   |  |                          |

|              |   |   |  |   |  |                         |
|--------------|---|---|--|---|--|-------------------------|
| (보건 63)      |   | 엽산제 및 철분제                                   |  |   | 부서명(팀명)  | 팔달구 보건소<br>건강관리과(지역보건팀) |
|              |   |   |  |   | 담당자(연락처)   | 정윤정(7734)               |
| 사업구분         | <input type="checkbox"/> 신규사업 <input checked="" type="checkbox"/> 계속사업  |   | 사업유형   | <input type="checkbox"/> 직접 아동예산 <input checked="" type="checkbox"/> 부분 아동예산  |  |                         |
| 아동연령         | <input type="checkbox"/> 아동일반 <input checked="" type="checkbox"/> 영유아(0~6세) <input type="checkbox"/> 초등(7~12세) <input type="checkbox"/> 중·고등(13~18세)  |   |  |   |  |                         |
| 아동특성         | <input type="checkbox"/> 저소득아동 <input type="checkbox"/> 학교밖아동 <input type="checkbox"/> 다문화아동 <input type="checkbox"/> 시설아동 <input type="checkbox"/> 장애아동 <input type="checkbox"/> 기타(한부모, 입양아동 등) |   |  |   |  |                         |
| 아동친화<br>영역   | <input type="checkbox"/> 놀이와 문화<br><input checked="" type="checkbox"/> 보건과 복지   |   | <input type="checkbox"/> 참여와 존중<br><input type="checkbox"/> 교육환경 |   | <input type="checkbox"/> 안전과 보호<br><input type="checkbox"/> 가정환경 |                         |
|              |   |   | 아동<br>권리   | <input type="checkbox"/> 생존권 <input checked="" type="checkbox"/> 보호권<br><input type="checkbox"/> 발달권 <input type="checkbox"/> 참여권 |  |                         |
| 예산현황<br>(천원) | 연도별   | 2023년<br>(A)                                | 2024년<br>(B)   | 증감액<br>[2023 대비 2024년<br>(B)-(A)]   | 증감율(%)<br>((B)-(A))/(A)×100                                      | 증감사유                    |
|              | 예산액   | 6,000                                       | 5,000  | △1,000  | △16.7  | 과 예산 조정                 |
| 사업목적         | · 임신 및 출산 후 빈혈 예방 및 영양보충을 통한 산모 건강증진을 위하여 엽산제 및 철분제 지급  |   |  |   |  |                         |
| 추진근거         | · 보건복지부 모자보건사업 계획 및 지침, 보건복지부 여성·어린이 특화 통합건강증진사업 안내   |   |  |   |  |                         |
| 사업내용         | · 엽산제 및 철분제 지급  |   |  |   |  |                         |
| 성과평가         | 성과지표  | 산출기초  |  | 단위  | 2023년 추진실적   | 2024년 추진목표              |
|              | 철분제 지급 건수   | 2024년도 임산부 신규<br>등록 추진목표 x 철분제<br>최대 지급개월 수 |  | 건   | 5,225  | 6,000                   |
| 사업효과         | · 안전한 분만 유도 및 임산부와 태아의 건강증진 도모  |   |  |   |  |                         |



|              |  |                     |  |   |  |                        |
|--------------|--|---------------------|--|---|--|------------------------|
| (보건 64)      |  | 아토피천식 예방관리사업        |  |   | 부서명(팀명)  | 영동구보건소<br>건강관리과(건강증진팀) |
|              |  |                     |  |   | 담당자(연락처)   | 이주희(8802)              |
| 사업구분         | <input type="checkbox"/> 신규사업 <input checked="" type="checkbox"/> 계속사업   |                     | 사업유형   | <input checked="" type="checkbox"/> 직접 아동예산 <input type="checkbox"/> 부분 아동예산  |  |                        |
| 아동연령         | <input checked="" type="checkbox"/> 아동일반 <input type="checkbox"/> 영유아(0~6세) <input type="checkbox"/> 초등(7~12세) <input type="checkbox"/> 중·고등(13~18세)   |                     |  |   |  |                        |
| 아동특성         | <input checked="" type="checkbox"/> 저소득아동 <input type="checkbox"/> 학교밖아동 <input type="checkbox"/> 다문화아동 <input type="checkbox"/> 시설아동 <input type="checkbox"/> 장애아동 <input type="checkbox"/> 기타(한부모, 입양아동 등) |                     |  |   |  |                        |
| 아동친화영역       | <input type="checkbox"/> 놀이와 문화<br><input checked="" type="checkbox"/> 보건과 복지  |                     | <input type="checkbox"/> 참여와 존중<br><input type="checkbox"/> 교육환경 |   | <input type="checkbox"/> 안전과 보호<br><input type="checkbox"/> 가정환경 |                        |
|              |  |                     | 아동 권리  | <input type="checkbox"/> 생존권 <input checked="" type="checkbox"/> 보호권<br><input type="checkbox"/> 발달권 <input type="checkbox"/> 참여권 |  |                        |
| 예산현황<br>(천원) | 연도별  | 2023년<br>(A)        | 2024년<br>(B)   | 증감액<br>[2023 대비 2024년<br>(B)-(A)]   | 증감율(%)<br>((B)-(A))/(A)×100                                      | 증감사유                   |
|              | 예산액  | 44,000              | 26,000   | △18,000   | △40.9  | 통합건강증진사업<br>예산삭감       |
| 사업목적         | • 아토피질환 예방 및 삶의 질 향상 도모  |                     |  |   |  |                        |
| 추진근거         | • 국민의료기본법 제39조 제41조<br>• 국민건강증진법 제6조   |                     |  |   |  |                        |
| 사업내용         | • 아토피·천식 안심학교 지정운영<br>• 취약계층 알레르기질환 의료비 및 보습제 지원   |                     |  |   |  |                        |
| 성과평가         | 성과지표   | 산출기초                |  | 단위  | 2023년 추진실적   | 2024년 추진목표             |
|              | 아토피·천식 의료비<br>신청자  | 아토피·천식 의료비<br>신청건 수 |  | 건   | 59   | 60                     |
| 사업효과         | • 알레르기질환 재발과 악화방지<br>• 아토피·천식 질환 아동의 건강한 학교생활 및 학습능력 향상  |                     |  |   |  |                        |

|              |   |              |  |   |  |                        |
|--------------|---|--------------|--|---|--|------------------------|
| (보건 65)      |   | 튼튼이 구강건강교실   |  |   | 부서명(팀명)  | 영동구보건소<br>건강관리과(건강증진팀) |
|              |   |              |  |   | 담당자(연락처)   | 김다숨(8824)              |
| 사업구분         | <input type="checkbox"/> 신규사업 <input checked="" type="checkbox"/> 계속사업  |              | 사업유형   | <input checked="" type="checkbox"/> 직접 아동예산 <input type="checkbox"/> 부분 아동예산  |  |                        |
| 아동연령         | <input type="checkbox"/> 아동일반 <input checked="" type="checkbox"/> 영유아(0~6세) <input type="checkbox"/> 초등(7~12세) <input type="checkbox"/> 중·고등(13~18세)  |              |  |   |  |                        |
| 아동특성         | <input type="checkbox"/> 저소득아동 <input type="checkbox"/> 학교밖아동 <input type="checkbox"/> 다문화아동 <input type="checkbox"/> 시설아동 <input type="checkbox"/> 장애아동 <input type="checkbox"/> 기타(한부모, 입양아동 등) |              |  |   |  |                        |
| 아동친화영역       | <input type="checkbox"/> 놀이와 문화<br><input checked="" type="checkbox"/> 보건과 복지   |              | <input type="checkbox"/> 참여와 존중<br><input type="checkbox"/> 교육환경 |   | <input type="checkbox"/> 안전과 보호<br><input type="checkbox"/> 가정환경 |                        |
|              |   |              | 아동 권리  | <input type="checkbox"/> 생존권 <input checked="" type="checkbox"/> 보호권<br><input type="checkbox"/> 발달권 <input type="checkbox"/> 참여권 |  |                        |
| 예산현황<br>(천원) | 연도별   | 2023년<br>(A) | 2024년<br>(B)   | 증감액<br>[2023 대비 2024년<br>(B)-(A)]   | 증감율(%)<br>((B)-(A))/(A)×100                                      | 증감사유                   |
|              | 예산액   | 3,780        | 3,780  | -   | -  | -                      |
| 사업목적         | • 구강건강서비스 제공으로 아동 구강건강 불균형을 완화하고 구강건강수준을 향상   |              |  |   |  |                        |
| 추진근거         | • 구강보건법 제5조   |              |  |   |  |                        |
| 사업내용         | • 구강질환 예방을 위한 올바른 칫솔질방법 등 구강보건교육 및 불소예방사업 제공  |              |  |   |  |                        |
| 성과평가         | 성과지표  | 산출기초         |  | 단위  | 2023년 추진실적   | 2024년 추진목표             |
|              | 예산 집행률  | 예산 집행률       |  | %   | 100  | 100                    |
| 사업효과         | • 구강보건교육 및 불소예방사업을 통한 아동들의 구강질환을 예방하고 올바른 구강건강 습관형성에 기여   |              |  |   |  |                        |

|              |   |                 |  |   |  |                        |
|--------------|---|-----------------|--|---|--|------------------------|
| (보건 66)      |   | <b>모자보건실 운영</b> |  |   | 부서명(팀명)  | 영통구보건소<br>건강관리과(지역보건팀) |
|              |   |                 |  |   | 담당자(연락처)   | 배성윤(8899)              |
| 사업구분         | <input type="checkbox"/> 신규사업 <input checked="" type="checkbox"/> 계속사업  |                 | 사업유형   | <input type="checkbox"/> 직접 아동예산 <input checked="" type="checkbox"/> 부분 아동예산  |  |                        |
| 아동연령         | <input type="checkbox"/> 아동일반 <input checked="" type="checkbox"/> 영유아(0~6세) <input type="checkbox"/> 초등(7~12세) <input type="checkbox"/> 중·고등(13~18세)  |                 |  |   |  |                        |
| 아동특성         | <input type="checkbox"/> 저소득아동 <input type="checkbox"/> 학교밖아동 <input type="checkbox"/> 다문화아동 <input type="checkbox"/> 시설아동 <input type="checkbox"/> 장애아동 <input type="checkbox"/> 기타(한부모, 입양아동 등) |                 |  |   |  |                        |
| 아동친화<br>영역   | <input type="checkbox"/> 놀이와 문화<br><input checked="" type="checkbox"/> 보건과 복지   |                 | <input type="checkbox"/> 참여와 존중<br><input type="checkbox"/> 교육환경 |   | <input type="checkbox"/> 안전과 보호<br><input type="checkbox"/> 가정환경 |                        |
|              |   |                 | 아동<br>권리   | <input type="checkbox"/> 생존권 <input type="checkbox"/> 보호권<br><input checked="" type="checkbox"/> 발달권 <input type="checkbox"/> 참여권 |  |                        |
| 예산현황<br>(천원) | 연도별   | 2023년<br>(A)    | 2024년<br>(B)   | 증감액<br>[2023 대비 2024년<br>(B)-A)   | 증감율(%)<br>((B)-(A))/(A)×100                                      | 증감사유                   |
|              | 예산액   | 14,000          | 16,000   | 2,000   | 14.3   |                        |
| 사업목적         | <ul style="list-style-type: none"> <li>임신·출산·육아에 대한 신뢰성 있는 정보 제공으로 건강한 출산 유도 및 육아에 대한 부모 역량을 강화하여 임산부·영유아의 건강증진 도모</li> </ul>   |                 |  |   |  |                        |
| 추진근거         | <ul style="list-style-type: none"> <li>모자보건법 제3조</li> <li>수원시 모자보건 조례 제4조 및 제6조</li> </ul>  |                 |  |   |  |                        |
| 사업내용         | <ul style="list-style-type: none"> <li>임산부 건강교실 및 임산부의 날 캠페인 운영 등 모자보건사업 홍보</li> <li>임신·출산 등록 및 산전·산후 우울 선별 검사 홍보 물품 지급</li> </ul>  |                 |  |   |  |                        |
| 성과평가         | 성과지표  | 산출기초            |  | 단위  | 2023년 추진실적   | 2024년 추진목표             |
|              | 건강교실 참여자 수  | 회수/참여자 수        |  | 회/명   | 24/2,706   | 24/3,000               |
| 사업효과         | <ul style="list-style-type: none"> <li>모자보건사업 홍보를 통한 임신·출산에 대한 긍정적 인식 확산 및 출산율 증가에 기여</li> <li>임산부 건강교실 운영을 통한 건강하고 안전한 분만 유도 및 모유수유 실천율 향상</li> </ul>  |                 |  |   |  |                        |

|              |   |                     |  |   |  |                        |
|--------------|---|---------------------|--|---|--|------------------------|
| (보건 67)      |   | <b>유축기 대여</b>       |  |   | 부서명(팀명)  | 영통구보건소<br>건강관리과 지역보건팀) |
|              |   |                     |  |   | 담당자(연락처)   | 배성윤(8899)              |
| 사업구분         | <input type="checkbox"/> 신규사업 <input checked="" type="checkbox"/> 계속사업  |                     | 사업유형   | <input type="checkbox"/> 직접 아동예산 <input checked="" type="checkbox"/> 부분 아동예산  |  |                        |
| 아동연령         | <input type="checkbox"/> 아동일반 <input checked="" type="checkbox"/> 영유아(0~6세) <input type="checkbox"/> 초등(7~12세) <input type="checkbox"/> 중·고등(13~18세)  |                     |  |   |  |                        |
| 아동특성         | <input type="checkbox"/> 저소득아동 <input type="checkbox"/> 학교밖아동 <input type="checkbox"/> 다문화아동 <input type="checkbox"/> 시설아동 <input type="checkbox"/> 장애아동 <input type="checkbox"/> 기타(한부모, 입양아동 등) |                     |  |   |  |                        |
| 아동친화<br>영역   | <input type="checkbox"/> 놀이와 문화<br><input checked="" type="checkbox"/> 보건과 복지   |                     | <input type="checkbox"/> 참여와 존중<br><input type="checkbox"/> 교육환경 |   | <input type="checkbox"/> 안전과 보호<br><input type="checkbox"/> 가정환경 |                        |
|              |   |                     | 아동<br>권리   | <input type="checkbox"/> 생존권 <input type="checkbox"/> 보호권<br><input checked="" type="checkbox"/> 발달권 <input type="checkbox"/> 참여권 |  |                        |
| 예산현황<br>(천원) | 연도별   | 2023년<br>(A)        | 2024년<br>(B)   | 증감액<br>[2023 대비 2024년<br>(B)-A)   | 증감율(%)<br>((B)-(A))/(A)×100                                      | 증감사유                   |
|              | 예산액   | 15,850              | 18,075   | 2,225   | 14   |                        |
| 사업목적         | <ul style="list-style-type: none"> <li>모유수유 실천 환경조성을 위해 출산가정에 유축기를 지원함으로써 모유수유의 중요성을 강조하고 모유수유 저해 요인을 제거</li> </ul>   |                     |  |   |  |                        |
| 추진근거         | <ul style="list-style-type: none"> <li>모자보건법 제3조</li> <li>수원시 모자보건 조례 제4조 및 제6조</li> <li>2017년 주민참여예산 제안(NO. 시 319)</li> </ul>  |                     |  |   |  |                        |
| 사업내용         | <ul style="list-style-type: none"> <li>모유수유 활성화를 위해 전동 유축기 임대 업체를 통해 출산 1개월 이내의 수유부에게 전동유축기 1개월 대여</li> </ul>   |                     |  |   |  |                        |
| 성과평가         | 성과지표  | 산출기초                |  | 단위  | 2023년 추진실적   | 2024년 추진목표             |
|              | 유축기 대여 건수   | 월 평균 대여 건수 × 12(개월) |  | 건   | 634  | 660                    |
| 사업효과         | <ul style="list-style-type: none"> <li>출산 친화 도시 형성 및 모유수유 활성화에 기여</li> <li>유축기 대여를 통한 모유수유 성공률 향상</li> </ul>  |                     |  |   |  |                        |



|                |   |                     |  |  |   |             |
|----------------|---|---------------------|--|--|---|-------------|
| (보건 68)        |   | 부서명(팀명)             |  |  | 영동구보건소<br>건강관리과<br>(지역보건팀)  |             |
| 임산부를 위한 영양제 지급 |   | 담당자(연락처)            |  |  | 배성윤(8899)   |             |
| 사업구분           | <input type="checkbox"/> 신규사업 <input checked="" type="checkbox"/> 계속사업  |                     | 사업유형   | <input type="checkbox"/> 직접 아동예산 <input checked="" type="checkbox"/> 부분 아동예산 |   |             |
| 아동연령           | <input type="checkbox"/> 아동일반 <input checked="" type="checkbox"/> 영유아(0~6세) <input type="checkbox"/> 초등(7~12세) <input type="checkbox"/> 중·고등(13~18세)  |                     |  |  |   |             |
| 아동특성           | <input type="checkbox"/> 저소득아동 <input type="checkbox"/> 학교밖아동 <input type="checkbox"/> 다문화아동 <input type="checkbox"/> 시설아동 <input type="checkbox"/> 장애아동 <input type="checkbox"/> 기타(한부모, 입양아동 등) |                     |  |  |   |             |
| 아동친화<br>영역     | <input type="checkbox"/> 놀이와 문화<br><input checked="" type="checkbox"/> 보건과 복지   |                     | <input type="checkbox"/> 참여와 존중<br><input type="checkbox"/> 교육환경 |  | <input type="checkbox"/> 안전과 보호<br><input type="checkbox"/> 가정환경  |             |
|                |   |                     | 아동<br>권리   |  | <input checked="" type="checkbox"/> 생존권 <input type="checkbox"/> 보호권<br><input type="checkbox"/> 발달권 <input type="checkbox"/> 참여권 |             |
| 예산현황<br>(천원)   | 연도별   | 2023년<br>(A)        | 2024년<br>(B)   | 증감액<br>[2023 대비 2024년<br>(B)-A)  | 증감율(%)<br>((B)-(A))/(A)×100   | 증감사유        |
|                | 예산액   | 4,200               | 4,300  | 100  | 2.4   | 물품 단가상승 불가피 |
| 사업목적           | • 임산부에게 철분제 및 엽산제를 지원하여 모체의 면역능력 증가 및 임신 질환, 태아의 조산·유산 등을 사전 예방   |                     |  |  |   |             |
| 추진근거           | • 모자보건법 제3조<br>• 수원시 모자보건 조례 제4조 및 제6조<br>• 지역사회 통합건강증진 여성·어린이 특화사업   |                     |  |  |   |             |
| 사업내용           | • 철분제 지원: 임신 4개월(16주) 이상 임산부에게 최대 5개월분 지원<br>• 엽산제 지원: 임신 12주 이내 임산부 및 예비 임산부 가정에 최대 3개월분 지원  |                     |  |  |   |             |
| 성과평가           | 성과지표  | 산출기초                |  | 단위   | 2023년 추진실적  | 2024년 추진목표  |
|                | 철분제 지급 개수   | 월 평균 지급 개수 × 12(개월) |  | 개  | 11,413  | 12,000      |
|                | 엽산제 지급 개수   |                     |  |  | 6,443   | 6,600       |
| 사업효과           | • 체계적인 산전 관리를 통하여 안전한 분만 유도 및 임산부와 태아의 건강증진 도모  |                     |  |  |   |             |

|                 |   |                |  |  |   |            |
|-----------------|---|----------------|--|--|---|------------|
| (보건 69)         |   | 부서명(팀명)        |  |  | 생명산업과(식생활개선팀)   |            |
| 학교급식 식자재 안전성 검사 |   | 담당자(연락처)       |  |  | 김경미(2821)   |            |
| 사업구분            | <input type="checkbox"/> 신규사업 <input checked="" type="checkbox"/> 계속사업  |                | 사업유형   | <input checked="" type="checkbox"/> 직접 아동예산 <input type="checkbox"/> 부분 아동예산 |   |            |
| 아동연령            | <input checked="" type="checkbox"/> 아동일반 <input type="checkbox"/> 영유아(0~6세) <input type="checkbox"/> 초등(7~12세) <input type="checkbox"/> 중·고등(13~18세)  |                |  |  |   |            |
| 아동특성            | <input type="checkbox"/> 저소득아동 <input type="checkbox"/> 학교밖아동 <input type="checkbox"/> 다문화아동 <input type="checkbox"/> 시설아동 <input type="checkbox"/> 장애아동 <input type="checkbox"/> 기타(한부모, 입양아동 등) |                |  |  |   |            |
| 아동친화<br>영역      | <input type="checkbox"/> 놀이와 문화<br><input checked="" type="checkbox"/> 보건과 복지   |                | <input type="checkbox"/> 참여와 존중<br><input type="checkbox"/> 교육환경 |  | <input type="checkbox"/> 안전과 보호<br><input type="checkbox"/> 가정환경  |            |
|                 |   |                | 아동<br>권리   |  | <input checked="" type="checkbox"/> 생존권 <input type="checkbox"/> 보호권<br><input type="checkbox"/> 발달권 <input type="checkbox"/> 참여권 |            |
| 예산현황<br>(천원)    | 연도별   | 2023년<br>(A)   | 2024년<br>(B)   | 증감액<br>[2023 대비 2024년<br>(B)-A)  | 증감율(%)<br>((B)-(A))/(A)×100   | 증감사유       |
|                 | 예산액   | 22,000         | 22,000   | -  | -   | -          |
| 사업목적            | • 학교급식 안전성 제고   |                |  |  |   |            |
| 추진근거            | • 학교급식법 제12조  |                |  |  |   |            |
| 사업내용            | • 학교급식 공동구매 업체 추천 사업의 식재료(김치, 수산물, 가공품)에 대해 합성감미료, 중금속, 대장균 등 위해물질 검사   |                |  |  |   |            |
| 성과평가            | 성과지표  | 산출기초           |  | 단위   | 2023년 추진실적  | 2024년 추진목표 |
|                 | 검사건수  | 안전성 검사계약 통한 검사 |  | 건  | 207건  | 207건       |
| 사업효과            | • 학교급식 식재료 안전성 확보 및 아동 건강 증진  |                |  |  |   |            |

|                 |   |              |  |  |  |            |
|-----------------|---|--------------|--|--|--|------------|
| (보건 70)         |   |              |  | 부서명(팀명)  | 생명산업과(식생활개선팀)  |            |
| 학교급식지원 심의위원회 운영 |   |              |  | 담당자(연락처)   | 한양순(2272)  |            |
| 사업구분            | <input type="checkbox"/> 신규사업 <input checked="" type="checkbox"/> 계속사업  |              | 사업유형   | <input checked="" type="checkbox"/> 직접 아동예산 <input type="checkbox"/> 부분 아동예산 |  |            |
| 아동연령            | <input checked="" type="checkbox"/> 아동일반 <input type="checkbox"/> 영유아(0~6세) <input type="checkbox"/> 초등(7~12세) <input type="checkbox"/> 중·고등(13~18세)  |              |  |  |  |            |
| 아동특성            | <input type="checkbox"/> 저소득아동 <input type="checkbox"/> 학교밖아동 <input type="checkbox"/> 다문화아동 <input type="checkbox"/> 시설아동 <input type="checkbox"/> 장애아동 <input type="checkbox"/> 기타(한부모, 입양아동 등) |              |  |  |  |            |
| 아동친화영역          | <input type="checkbox"/> 놀이와 문화<br><input checked="" type="checkbox"/> 보건과 복지   |              | <input type="checkbox"/> 참여와 존중<br><input type="checkbox"/> 교육환경 |  | <input type="checkbox"/> 안전과 보호<br><input type="checkbox"/> 가정환경 |            |
| 예산현황<br>(천원)    | 연도별   | 2023년<br>(A) | 2024년<br>(B)   | 증감액<br>[2023 대비 2024년<br>(B)-(A)]  | 증감율(%)<br>((B)-(A))/(A)×100                                      | 증감사유       |
|                 | 예산액   | 5,400        | 5,400  | -  | -  | -          |
| 사업목적            | • 학생의 건전한 식습관 형성 및 심신의 발달을 도모하고 학교급식의 질을 향상시킴   |              |  |  |  |            |
| 추진근거            | • 수원시 학교급식 지원 조례 제8조  |              |  |  |  |            |
| 사업내용            | • 학교급식의 지원대상 선정, 지원규모 및 지원방법 등 학교급식지원에 관한 사항 심의   |              |  |  |  |            |
| 성과평가            | 성과지표  | 산출기초         |  | 단위   | 2023년 추진실적   | 2024년 추진목표 |
|                 | 회의개최 건수   | 회의개최 건수      |  | 건  | 1  | 1          |
| 사업효과            | • 학교급식 지원 사업의 신뢰도 향상  |              |  |  |  |            |

|                     |   |               |  |  |  |            |
|---------------------|---|---------------|--|--|--|------------|
| (보건 71)             |   |               |  | 부서명(팀명)  | 생명산업과(식생활개선팀)  |            |
| 친환경 등 우수농산물 학교급식 지원 |   |               |  | 담당자(연락처)   | 이진희(3311)  |            |
| 사업구분                | <input type="checkbox"/> 신규사업 <input checked="" type="checkbox"/> 계속사업  |               | 사업유형   | <input checked="" type="checkbox"/> 직접 아동예산 <input type="checkbox"/> 부분 아동예산 |  |            |
| 아동연령                | <input type="checkbox"/> 아동일반 <input type="checkbox"/> 영유아(0~6세) <input checked="" type="checkbox"/> 초등(7~12세) <input checked="" type="checkbox"/> 중·고등(13~18세)                                   |               |  |  |  |            |
| 아동특성                | <input type="checkbox"/> 저소득아동 <input type="checkbox"/> 학교밖아동 <input type="checkbox"/> 다문화아동 <input type="checkbox"/> 시설아동 <input type="checkbox"/> 장애아동 <input type="checkbox"/> 기타(한부모, 입양아동 등) |               |  |  |  |            |
| 아동친화영역              | <input type="checkbox"/> 놀이와 문화<br><input checked="" type="checkbox"/> 보건과 복지   |               | <input type="checkbox"/> 참여와 존중<br><input type="checkbox"/> 교육환경 |  | <input type="checkbox"/> 안전과 보호<br><input type="checkbox"/> 가정환경 |            |
| 예산현황<br>(천원)        | 연도별   | 2023년<br>(A)  | 2024년<br>(B)   | 증감액<br>[2023 대비 2024년<br>(B)-(A)]  | 증감율(%)<br>((B)-(A))/(A)×100                                      | 증감사유       |
|                     | 예산액   | 4,984,000     | 4,470,000  | △514,000   | △10.3  | 추경 증액 예정   |
| 사업목적                | • 학교급식의 질 향상을 통해 학생들의 식생활 개선 및 건강 증진 도모   |               |  |  |  |            |
| 추진근거                | • 학교급식법 제3조   |               |  |  |  |            |
| 사업내용                | • 지원사업 참여를 희망하는 학교에 경기도산 친환경 등 우수농산물 구입비 일부 지원  |               |  |  |  |            |
| 성과평가                | 성과지표  | 산출기초          |  | 단위   | 2023년 추진실적   | 2024년 추진목표 |
|                     | 예산집행률   | 예산집행액/예산액*100 |  | %  | 95   | 95         |
| 사업효과                | • 학교급식의 질 향상을 통한 학생들의 식생활 개선 및 건강 증진  |               |  |  |  |            |

|  |       |   |   |   |  |  |
|--|-------|---|---|---|--|--|
| (보건 72)  |       |   |   | 부서명(팀명)   | 생명산업과(식생활개선팀)  |  |
| 학교 우유급식 지원                                     |       |   |   | 담당자(연락처)  | 김경미(2821)  |  |
|  |       |   |   | 사업구분  | <input type="checkbox"/> 신규사업 <input checked="" type="checkbox"/> 계속사업 | 사업유형   |
| 아동연령   |       | <input type="checkbox"/> 아동일반 <input type="checkbox"/> 영유아(0~6세) <input checked="" type="checkbox"/> 초등(7~12세) <input checked="" type="checkbox"/> 중·고등(13~18세)                                   |   |   |  |  |
| 아동특성   |       | <input type="checkbox"/> 저소득아동 <input type="checkbox"/> 학교밖아동 <input type="checkbox"/> 다문화아동 <input type="checkbox"/> 시설아동 <input type="checkbox"/> 장애아동 <input type="checkbox"/> 기타(한부모, 입양아동 등) |   |   |  |  |
| 아동친화 영역  |       | <input type="checkbox"/> 놀이와 문화 <input checked="" type="checkbox"/> 보건과 복지  | <input type="checkbox"/> 참여와 존중 <input type="checkbox"/> 교육환경 | <input type="checkbox"/> 안전과 보호 <input type="checkbox"/> 가정환경 | 아동 권리  | <input checked="" type="checkbox"/> 생존권 <input type="checkbox"/> 발달권 <input type="checkbox"/> 보호권 <input type="checkbox"/> 참여권 |
| 예산현황 (천원)                                      | 연도별   | 2023년 (A)   | 2024년 (B)   | 증감액 [2023 대비 2024년 (B)-(A)]                                   | 증감율 (%) ((B)-(A))/(A)×100  | 증감사유   |
|  | 예산액   | 836,200   | 761,048   | △75,152   | △9   | 추경 증액 예정   |
| 사업목적   |       |   |   |   |  |  |
| • 우유급식을 통해 성장기 학생들에게 필수 영양소를 공급하여 건강한 신체발달을 도움 |       |   |   |   |  |  |
| 추진근거   |       |   |   |   |  |  |
| • 낙농진흥법 제3조                                    |       |   |   |   |  |  |
| 사업내용   |       |   |   |   |  |  |
| • 지원사업 참여를 희망하는 학교의 자격요건을 갖춘 학생들에게 무상으로 우유 제공  |       |   |   |   |  |  |
| 성과평가   | 성과지표  | 산출기초  |   | 단위  | 2023년 추진실적   | 2024년 추진목표   |
|  | 예산집행률 | 예산집행액/예산액*100   |   | %   | 66   | 68   |
| 사업효과   |       |   |   |   |  |  |
| • 학생들의 식생활 개선 및 건강 증진                          |       |   |   |   |  |  |

|   |       |   |   |   |  |  |
|---|-------|---|---|---|--|--|
| (보건 73)                                     |       |   |   | 부서명(팀명)   | 생명산업과(식생활개선팀)  |  |
| G마크 우수축산물 학교급식 지원                           |       |   |   | 담당자(연락처)  | 김경미(2821)  |  |
|   |       |   |   | 사업구분  | <input type="checkbox"/> 신규사업 <input checked="" type="checkbox"/> 계속사업 | 사업유형   |
| 아동연령  |       | <input type="checkbox"/> 아동일반 <input type="checkbox"/> 영유아(0~6세) <input checked="" type="checkbox"/> 초등(7~12세) <input checked="" type="checkbox"/> 중·고등(13~18세)                                   |   |   |  |  |
| 아동특성  |       | <input type="checkbox"/> 저소득아동 <input type="checkbox"/> 학교밖아동 <input type="checkbox"/> 다문화아동 <input type="checkbox"/> 시설아동 <input type="checkbox"/> 장애아동 <input type="checkbox"/> 기타(한부모, 입양아동 등) |   |   |  |  |
| 아동친화 영역                                     |       | <input type="checkbox"/> 놀이와 문화 <input checked="" type="checkbox"/> 보건과 복지  | <input type="checkbox"/> 참여와 존중 <input type="checkbox"/> 교육환경 | <input type="checkbox"/> 안전과 보호 <input type="checkbox"/> 가정환경 | 아동 권리  | <input type="checkbox"/> 생존권 <input checked="" type="checkbox"/> 보호권 <input type="checkbox"/> 발달권 <input type="checkbox"/> 참여권 |
| 예산현황 (천원)                                   | 연도별   | 2023년 (A)   | 2024년 (B)   | 증감액 [2023 대비 2024년 (B)-(A)]                                   | 증감율 (%) ((B)-(A))/(A)×100  | 증감사유   |
|   | 예산액   | 2,200,000   | 1,820,000   | △380,000  | △17.3  | 추경 증액 예정   |
| 사업목적  |       |   |   |   |  |  |
| • 안전하고 우수한 품질의 G마크 축산물을 공급하여 학교급식의 질적 향상 도모 |       |   |   |   |  |  |
| 추진근거  |       |   |   |   |  |  |
| • 학교급식법 제3조                                 |       |   |   |   |  |  |
| 사업내용  |       |   |   |   |  |  |
| • 지원사업 참여를 희망하는 학교에 G마크 우수 축산물 구입비 일부 지원    |       |   |   |   |  |  |
| 성과평가  | 성과지표  | 산출기초  |   | 단위  | 2023년 추진실적   | 2024년 추진목표   |
|   | 예산집행률 | 예산집행액/예산액*100   |   | %   | 86   | 87   |
| 사업효과  |       |   |   |   |  |  |
| • 학교급식의 질 향상을 통한 학생들의 식생활 개선 및 건강 증진        |       |   |   |   |  |  |

|              |   |                 |   |  |   |               |
|--------------|---|-----------------|---|--|---|---------------|
| (보건 74)      |   | 경기도 어린이 건강과일 공급 |   |  | 부서명(팀명)   | 생명산업과(식생활개선팀) |
|              |   |                 |   |  | 담당자(연락처)  | 이진희(3311)     |
| 사업구분         | <input type="checkbox"/> 신규사업 <input checked="" type="checkbox"/> 계속사업  |                 | 사업유형  | <input checked="" type="checkbox"/> 직접 아동예산 <input type="checkbox"/> 부분 아동예산 |   |               |
| 아동연령         | <input type="checkbox"/> 아동일반 <input checked="" type="checkbox"/> 영유아(0~6세) <input type="checkbox"/> 초등(7~12세) <input type="checkbox"/> 중·고등(13~18세)  |                 |   |  |   |               |
| 아동특성         | <input type="checkbox"/> 저소득아동 <input type="checkbox"/> 학교밖아동 <input type="checkbox"/> 다문화아동 <input type="checkbox"/> 시설아동 <input type="checkbox"/> 장애아동 <input type="checkbox"/> 기타(한부모, 입양아동 등) |                 |   |  |   |               |
| 아동친화영역       | <input type="checkbox"/> 놀이와 문화 <input checked="" type="checkbox"/> 보건과 복지  |                 | <input type="checkbox"/> 참여와 존중 <input type="checkbox"/> 교육환경 |  | <input type="checkbox"/> 안전과 보호 <input type="checkbox"/> 가정환경 |               |
| 예산현황<br>(천원) | 연도별   | 2023년<br>(A)    | 2024년<br>(B)  | 증감액<br>[2023 대비 2024년<br>(B)-(A)]  | 증감율(%)<br>((B)-(A))/(A)×100                                   | 증감사유          |
|              | 예산액   | 2,245,880       | 2,226,000   | △19,880  | △0.9  | 추경 증액 예정      |
| 사업목적         | • 과일 간식을 통해 영유아의 올바른 식습관 형성 및 건강 증진 도모  |                 |   |  |   |               |
| 추진근거         | • 아동복지법 제35조  |                 |   |  |   |               |
| 사업내용         | • 보육시설 및 보육가정에 경기도산 과일 간식 공급  |                 |   |  |   |               |
| 성과평가         | 성과지표  | 산출기초            |   | 단위   | 2023년 추진실적  | 2024년 추진목표    |
|              | 예산집행률   | 예산집행액/예산액*100   |   | %  | 97  | 97            |
| 사업효과         | • 영유아 건강증진 및 식생활 개선   |                 |   |  |   |               |

|              |   |                 |   |  |   |               |
|--------------|---|-----------------|---|--|---|---------------|
| (보건 75)      |   | 학교급식경비 지원       |   |  | 부서명(팀명)   | 생명산업과(식생활개선팀) |
|              |   |                 |   |  | 담당자(연락처)  | 이진희(3311)     |
| 사업구분         | <input type="checkbox"/> 신규사업 <input checked="" type="checkbox"/> 계속사업  |                 | 사업유형  | <input checked="" type="checkbox"/> 직접 아동예산 <input type="checkbox"/> 부분 아동예산 |   |               |
| 아동연령         | <input checked="" type="checkbox"/> 아동일반 <input type="checkbox"/> 영유아(0~6세) <input type="checkbox"/> 초등(7~12세) <input type="checkbox"/> 중·고등(13~18세)  |                 |   |  |   |               |
| 아동특성         | <input type="checkbox"/> 저소득아동 <input type="checkbox"/> 학교밖아동 <input type="checkbox"/> 다문화아동 <input type="checkbox"/> 시설아동 <input type="checkbox"/> 장애아동 <input type="checkbox"/> 기타(한부모, 입양아동 등) |                 |   |  |   |               |
| 아동친화영역       | <input type="checkbox"/> 놀이와 문화 <input checked="" type="checkbox"/> 보건과 복지  |                 | <input type="checkbox"/> 참여와 존중 <input type="checkbox"/> 교육환경 |  | <input type="checkbox"/> 안전과 보호 <input type="checkbox"/> 가정환경 |               |
| 예산현황<br>(천원) | 연도별   | 2023년<br>(A)    | 2024년<br>(B)  | 증감액<br>[2023 대비 2024년<br>(B)-(A)]  | 증감율(%)<br>((B)-(A))/(A)×100                                   | 증감사유          |
|              | 예산액   | 49,274,311      | 40,189,782  | △9,084,529   | △18.4   | 추경 증액 예정      |
| 사업목적         | • 학생들이 건전한 식생활 습관을 형성하도록 하고 보편적 교육복지를 실현함   |                 |   |  |   |               |
| 추진근거         | • 학교급식법 제8조, 수원시 학교급식 지원 조례 제5조   |                 |   |  |   |               |
| 사업내용         | • 사립유·초·중·고·평생교육시설 학생에게 학기 중 중식 경비 지원   |                 |   |  |   |               |
| 성과평가         | 성과지표  | 산출기초            |   | 단위   | 2023년 추진실적  | 2024년 추진목표    |
|              | 지원율   | 지원기관수/대상기관수*100 |   | %  | 100   | 100           |
| 사업효과         | • 학생들에게 안정적으로 중식을 제공하여 건강한 환경을 만들고 학부모 부담을 줄여줌  |                 |   |  |   |               |

|               |      |   |           |  |   |  |   |
|---------------|------|---|-----------|--|---|--|---|
| (보건 76)       |      |   |           | 부서명(팀명)  | 생명산업과(식생활개선팀)   |  |   |
| 식생활개선 프로그램 운영 |      |   |           | 담당자(연락처)   | 오은영(2820)   |  |   |
|               |      |   |           | 사업구분   | <input type="checkbox"/> 신규사업 <input checked="" type="checkbox"/> 계속사업  |  | 사업유형  |
| 아동연령          |      | <input type="checkbox"/> 아동일반 <input type="checkbox"/> 영유아(0~6세) <input checked="" type="checkbox"/> 초등(7~12세) <input type="checkbox"/> 중·고등(13~18세)  |           |  |   |  |   |
| 아동특성          |      | <input type="checkbox"/> 저소득아동 <input type="checkbox"/> 학교밖아동 <input type="checkbox"/> 다문화아동 <input type="checkbox"/> 시설아동 <input type="checkbox"/> 장애아동 <input type="checkbox"/> 기타(한부모, 입양아동 등) |           |  |   |  |   |
| 아동친화 영역       |      | <input type="checkbox"/> 놀이와 문화<br><input checked="" type="checkbox"/> 보건과 복지   |           | <input type="checkbox"/> 참여와 존중<br><input type="checkbox"/> 교육환경 |   | <input type="checkbox"/> 안전과 보호<br><input type="checkbox"/> 가정환경 |   |
|               |      |   |           | 아동 권리  | <input type="checkbox"/> 생존권 <input checked="" type="checkbox"/> 보호권<br><input type="checkbox"/> 발달권 <input type="checkbox"/> 참여권 |  |   |
| 예산현황 (천원)     | 연도별  | 2023년 (A)   | 2024년 (B) | 증감액 [2023 대비 2024년 (B)-(A)]                                      | 증감율 (%) ((B)-(A))/(A)×100   | 증감사유   |   |
|               | 예산액  | 24,800  | 24,800    | -  | -   | -  |   |
| 사업목적          |      |   |           |  |   |  | • 학생들이 올바른 식품을 선택하고, 지속가능한 식습관을 실천할 수 있도록 함 |
| 추진근거          |      |   |           |  |   |  | • 학교급식법 제3조                                 |
| 사업내용          |      |   |           |  |   |  | • 학생들에게 식품과 환경, 영양 및 위생·안전, 식습관 등에 대해 교육    |
| 성과평가          | 성과지표 | 산출기초  |           | 단위   | 2023년 추진실적  | 2024년 추진목표   |   |
|               | 교육건수 | 찾아가는 건강먹거리 수업 건수  |           | 건  | 138   | 100  |   |
| 사업효과          |      |   |           |  |   |  | • 지속 가능한 식생활 실천 능력 함양                       |

|                |       |   |           |  |   |  |  |
|----------------|-------|---|-----------|--|---|--|--|
| (보건 77)        |       |   |           | 부서명(팀명)  | 생명산업과(식생활개선팀)   |  |  |
| Non-GMO 가공품 지원 |       |   |           | 담당자(연락처)   | 민지연(2822)   |  |  |
|                |       |   |           | 사업구분   | <input type="checkbox"/> 신규사업 <input checked="" type="checkbox"/> 계속사업  |  | 사업유형   |
| 아동연령           |       | <input type="checkbox"/> 아동일반 <input type="checkbox"/> 영유아(0~6세) <input type="checkbox"/> 초등(7~12세) <input checked="" type="checkbox"/> 중·고등(13~18세)  |           |  |   |  |  |
| 아동특성           |       | <input type="checkbox"/> 저소득아동 <input type="checkbox"/> 학교밖아동 <input type="checkbox"/> 다문화아동 <input type="checkbox"/> 시설아동 <input type="checkbox"/> 장애아동 <input type="checkbox"/> 기타(한부모, 입양아동 등) |           |  |   |  |  |
| 아동친화 영역        |       | <input type="checkbox"/> 놀이와 문화<br><input checked="" type="checkbox"/> 보건과 복지   |           | <input type="checkbox"/> 참여와 존중<br><input type="checkbox"/> 교육환경 |   | <input type="checkbox"/> 안전과 보호<br><input type="checkbox"/> 가정환경 |  |
|                |       |   |           | 아동 권리  | <input type="checkbox"/> 생존권 <input checked="" type="checkbox"/> 보호권<br><input type="checkbox"/> 발달권 <input type="checkbox"/> 참여권 |  |  |
| 예산현황 (천원)      | 연도별   | 2023년 (A)   | 2024년 (B) | 증감액 [2023 대비 2024년 (B)-(A)]                                      | 증감율 (%) ((B)-(A))/(A)×100   | 증감사유   |  |
|                | 예산액   | 280,000   | 280,000   | -  | -   | -  |  |
| 사업목적           |       |   |           |  |   |  | • 안전한 식재료를 공급하여 학생들의 건강 증진을 도모                         |
| 추진근거           |       |   |           |  |   |  | • 학교급식법 제3조  |
| 사업내용           |       |   |           |  |   |  | • Non-GMO 가공품 공동구매 업체 선정, 단설유지원, 중·고등학교에 가공품 구입비 일부 지원 |
| 성과평가           | 성과지표  | 산출기초  |           | 단위   | 2023년 추진실적  | 2024년 추진목표   |  |
|                | 예산집행률 | 예산집행액/예산액*100   |           | %  | 81  | 83   |  |
| 사업효과           |       |   |           |  |   |  | • 학교급식의 질 향상을 통한 학생들의 식생활 개선 및 건강 증진                   |

| (보건 78)  |               |           |                             | 부서명(팀명)   | 생명산업과(식생활개선팀)  |  |      |  |           |                             |                           |       |               |         |         |          |     |          |
|--|---------------|-----------|-----------------------------|---|--|--|------|--|-----------|-----------------------------|---------------------------|-------|---------------|---------|---------|----------|-----|----------|
| 대안교육기관 급식비 지원  |               |           |                             | 담당자(연락처)  | 이진희(3311)  |  |      |  |           |                             |                           |       |               |         |         |          |     |          |
|  |               |           |                             | 사업구분  | <input type="checkbox"/> 신규사업 <input checked="" type="checkbox"/> 계속사업 |  | 사업유형 | <input checked="" type="checkbox"/> 직접 아동예산 <input type="checkbox"/> 부분 아동예산 |           |                             |                           |       |               |         |         |          |     |          |
| 아동연령 <input checked="" type="checkbox"/> 아동일반 <input type="checkbox"/> 영유아(0~6세) <input type="checkbox"/> 초등(7~12세) <input type="checkbox"/> 중·고등(13~18세)  |               |           |                             |   |  |  |      |  |           |                             |                           |       |               |         |         |          |     |          |
| 아동특성 <input type="checkbox"/> 저소득아동 <input checked="" type="checkbox"/> 학교밖아동 <input type="checkbox"/> 다문화아동 <input type="checkbox"/> 시설아동 <input type="checkbox"/> 장애아동 <input type="checkbox"/> 기타(한부모, 입양아동 등)  |               |           |                             |   |  |  |      |  |           |                             |                           |       |               |         |         |          |     |          |
| 아동친화영역   |               |           |                             | 아동권리  |  |  |      |  |           |                             |                           |       |               |         |         |          |     |          |
| <input type="checkbox"/> 놀이와 문화 <input checked="" type="checkbox"/> 보건과 복지   |               |           |                             | <input type="checkbox"/> 생존권 <input type="checkbox"/> 발달권     |  |  |      |  |           |                             |                           |       |               |         |         |          |     |          |
| <input type="checkbox"/> 참여와 존중 <input type="checkbox"/> 교육환경  |               |           |                             | <input type="checkbox"/> 안전과 보호 <input type="checkbox"/> 가정환경 |  |  |      |  |           |                             |                           |       |               |         |         |          |     |          |
| <table border="1"> <thead> <tr> <th>연도별</th> <th>2023년 (A)</th> <th>2024년 (B)</th> <th>증감액 [2023 대비 2024년 (B)-(A)]</th> <th>증감율 (%) ((B)-(A))/(A)×100</th> <th>증감사유</th> </tr> </thead> <tbody> <tr> <td>예산액</td> <td>534,355</td> <td>400,688</td> <td>△133,667</td> <td>△25</td> <td>추경 증액 예정</td> </tr> </tbody> </table> |               |           |                             |   |  |  | 연도별  | 2023년 (A)  | 2024년 (B) | 증감액 [2023 대비 2024년 (B)-(A)] | 증감율 (%) ((B)-(A))/(A)×100 | 증감사유  | 예산액           | 534,355 | 400,688 | △133,667 | △25 | 추경 증액 예정 |
| 연도별  | 2023년 (A)     | 2024년 (B) | 증감액 [2023 대비 2024년 (B)-(A)] | 증감율 (%) ((B)-(A))/(A)×100                                     | 증감사유   |  |      |  |           |                             |                           |       |               |         |         |          |     |          |
| 예산액  | 534,355       | 400,688   | △133,667                    | △25   | 추경 증액 예정   |  |      |  |           |                             |                           |       |               |         |         |          |     |          |
| 사업목적 <ul style="list-style-type: none"><li>무상급식 사각지대를 해소하고 청소년의 건강한 성장을 위한 환경 제공</li></ul>   |               |           |                             |   |  |  |      |  |           |                             |                           |       |               |         |         |          |     |          |
| 추진근거 <ul style="list-style-type: none"><li>학교 밖 청소년 지원에 관한 법률 제3조</li></ul>  |               |           |                             |   |  |  |      |  |           |                             |                           |       |               |         |         |          |     |          |
| 사업내용 <ul style="list-style-type: none"><li>관내 미인가 대안교육기관 학생에게 학기 중 중식 경비 지원</li></ul>  |               |           |                             |   |  |  |      |  |           |                             |                           |       |               |         |         |          |     |          |
| <table border="1"> <thead> <tr> <th>성과지표</th> <th>산출기초</th> <th>단위</th> <th>2023년 추진실적</th> <th>2024년 추진목표</th> </tr> </thead> <tbody> <tr> <td>예산집행률</td> <td>예산집행액/예산액*100</td> <td>%</td> <td>84</td> <td>86</td> </tr> </tbody> </table>   |               |           |                             |   |  |  | 성과지표 | 산출기초   | 단위        | 2023년 추진실적                  | 2024년 추진목표                | 예산집행률 | 예산집행액/예산액*100 | %       | 84      | 86       |     |          |
| 성과지표   | 산출기초          | 단위        | 2023년 추진실적                  | 2024년 추진목표  |  |  |      |  |           |                             |                           |       |               |         |         |          |     |          |
| 예산집행률  | 예산집행액/예산액*100 | %         | 84                          | 86  |  |  |      |  |           |                             |                           |       |               |         |         |          |     |          |
| 사업효과 <ul style="list-style-type: none"><li>학생들에게 안정적으로 중식을 제공하여 건강한 환경을 만들고 학부모 부담을 줄여줌</li></ul>  |               |           |                             |   |  |  |      |  |           |                             |                           |       |               |         |         |          |     |          |

| (보건 79)  |               |           |                             | 부서명(팀명)   | 권선구 가정복지과 (보육지원팀)  |  |      |  |           |                             |                           |        |               |        |        |        |      |         |
|--|---------------|-----------|-----------------------------|---|--|--|------|--|-----------|-----------------------------|---------------------------|--------|---------------|--------|--------|--------|------|---------|
| 보육료지원아동 보육경비 지원  |               |           |                             | 담당자(연락처)  | 김희조(6349)  |  |      |  |           |                             |                           |        |               |        |        |        |      |         |
|  |               |           |                             | 사업구분  | <input type="checkbox"/> 신규사업 <input checked="" type="checkbox"/> 계속사업 |  | 사업유형 | <input checked="" type="checkbox"/> 직접 아동예산 <input type="checkbox"/> 부분 아동예산 |           |                             |                           |        |               |        |        |        |      |         |
| 아동연령 <input checked="" type="checkbox"/> 아동일반 <input type="checkbox"/> 영유아(0~6세) <input type="checkbox"/> 초등(7~12세) <input type="checkbox"/> 중·고등(13~18세)  |               |           |                             |   |  |  |      |  |           |                             |                           |        |               |        |        |        |      |         |
| 아동특성 <input checked="" type="checkbox"/> 저소득아동 <input type="checkbox"/> 학교밖아동 <input checked="" type="checkbox"/> 다문화아동 <input type="checkbox"/> 시설아동 <input type="checkbox"/> 장애아동 <input checked="" type="checkbox"/> 기타(한부모 등)  |               |           |                             |   |  |  |      |  |           |                             |                           |        |               |        |        |        |      |         |
| 아동친화영역   |               |           |                             | 아동권리  |  |  |      |  |           |                             |                           |        |               |        |        |        |      |         |
| <input type="checkbox"/> 놀이와 문화 <input checked="" type="checkbox"/> 보건과 복지   |               |           |                             | <input type="checkbox"/> 생존권 <input type="checkbox"/> 발달권     |  |  |      |  |           |                             |                           |        |               |        |        |        |      |         |
| <input type="checkbox"/> 참여와 존중 <input type="checkbox"/> 교육환경  |               |           |                             | <input type="checkbox"/> 안전과 보호 <input type="checkbox"/> 가정환경 |  |  |      |  |           |                             |                           |        |               |        |        |        |      |         |
| <table border="1"> <thead> <tr> <th>연도별</th> <th>2023년 (A)</th> <th>2024년 (B)</th> <th>증감액 [2023 대비 2024년 (B)-(A)]</th> <th>증감율 (%) ((B)-(A))/(A)×100</th> <th>증감사유</th> </tr> </thead> <tbody> <tr> <td>예산액</td> <td>35,000</td> <td>33,000</td> <td>△2,000</td> <td>△5.7</td> <td>아동인구 감소</td> </tr> </tbody> </table> |               |           |                             |   |  |  | 연도별  | 2023년 (A)  | 2024년 (B) | 증감액 [2023 대비 2024년 (B)-(A)] | 증감율 (%) ((B)-(A))/(A)×100 | 증감사유   | 예산액           | 35,000 | 33,000 | △2,000 | △5.7 | 아동인구 감소 |
| 연도별  | 2023년 (A)     | 2024년 (B) | 증감액 [2023 대비 2024년 (B)-(A)] | 증감율 (%) ((B)-(A))/(A)×100                                     | 증감사유   |  |      |  |           |                             |                           |        |               |        |        |        |      |         |
| 예산액  | 35,000        | 33,000    | △2,000                      | △5.7  | 아동인구 감소  |  |      |  |           |                             |                           |        |               |        |        |        |      |         |
| 사업목적 <ul style="list-style-type: none"><li>법정저소득층 등 아동에게 보육료 외 필요경비를 지원하여 보육부담 경감 및 균등한 기회 제공</li></ul>  |               |           |                             |   |  |  |      |  |           |                             |                           |        |               |        |        |        |      |         |
| 추진근거 <ul style="list-style-type: none"><li>수원시 보육조례 제 28조(비용의 보조)</li></ul>  |               |           |                             |   |  |  |      |  |           |                             |                           |        |               |        |        |        |      |         |
| 사업내용 <ul style="list-style-type: none"><li>법정저소득층, 장애아, 다문화 가정, 다자녀(넷째이상)아동에게 연 1회 입학준비금 및 현장학습비 지원</li></ul>  |               |           |                             |   |  |  |      |  |           |                             |                           |        |               |        |        |        |      |         |
| <table border="1"> <thead> <tr> <th>성과지표</th> <th>산출기초</th> <th>단위</th> <th>2023년 추진실적</th> <th>2024년 추진목표</th> </tr> </thead> <tbody> <tr> <td>예산 집행률</td> <td>(지출액/예산액)×100</td> <td>%</td> <td>67</td> <td>90</td> </tr> </tbody> </table>  |               |           |                             |   |  |  | 성과지표 | 산출기초   | 단위        | 2023년 추진실적                  | 2024년 추진목표                | 예산 집행률 | (지출액/예산액)×100 | %      | 67     | 90     |      |         |
| 성과지표   | 산출기초          | 단위        | 2023년 추진실적                  | 2024년 추진목표  |  |  |      |  |           |                             |                           |        |               |        |        |        |      |         |
| 예산 집행률   | (지출액/예산액)×100 | %         | 67                          | 90  |  |  |      |  |           |                             |                           |        |               |        |        |        |      |         |
| 사업효과 <ul style="list-style-type: none"><li>취약계층 아동의 보육료 외 필요경비를 지원하여 양질의 보육서비스 지원</li></ul>  |               |           |                             |   |  |  |      |  |           |                             |                           |        |               |        |        |        |      |         |

## 5. 교육환경





|              |   |                           |   |  |  |              |
|--------------|---|---------------------------|---|--|--|--------------|
| (교육 1)       |   | 직장어린이집 시설정비               |   |  | 부서명(팀명)  | 행정지원과(후생복지팀) |
|              |   |                           |   |  | 담당자(연락처)   | 김현석(3331)    |
| 사업구분         | <input type="checkbox"/> 신규사업 <input checked="" type="checkbox"/> 계속사업  |                           | 사업유형  | <input checked="" type="checkbox"/> 직접 아동예산 <input type="checkbox"/> 부분 아동예산 |  |              |
| 아동연령         | <input type="checkbox"/> 아동일반 <input checked="" type="checkbox"/> 영유아(0~6세) <input type="checkbox"/> 초등(7~12세) <input type="checkbox"/> 중·고등(13~18세)  |                           |   |  |  |              |
| 아동특성         | <input type="checkbox"/> 저소득아동 <input type="checkbox"/> 학교밖아동 <input type="checkbox"/> 다문화아동 <input type="checkbox"/> 시설아동 <input type="checkbox"/> 장애아동 <input type="checkbox"/> 기타(한부모, 입양아동 등) |                           |   |  |  |              |
| 아동친화영역       | <input type="checkbox"/> 놀이와 문화<br><input type="checkbox"/> 보건과 복지  |                           | <input type="checkbox"/> 참여와 존중<br><input checked="" type="checkbox"/> 교육환경 |  | <input type="checkbox"/> 안전과 보호<br><input type="checkbox"/> 가정환경 |              |
| 예산현황<br>(천원) | 연도별   | 2023년<br>(A)              | 2024년<br>(B)  | 증감액<br>[2023 대비 2024년<br>(B)-(A)]  | 증감율(%)<br>((B)-(A))/(A)×100                                      | 증감사유         |
|              | 예산액   | 180,000                   | 30,000  | △150,000   | △83.3  | 정비완료         |
| 사업목적         | • 안전한 직장어린이집 교육 환경 조성   |                           |   |  |  |              |
| 추진근거         | • 수원시청 직장어린이집 운영사무 위·수탁 협약서 제20조(시설 및 장비 관리)<br>• 수원시청 직장어린이집 운영사무 위·수탁 협약서 제24조(안전관리 등)  |                           |   |  |  |              |
| 사업내용         | • 수원사랑어린이집 외벽 방수페인트 도색<br>• 수원시청어린이집 및 수원사랑어린이집 수시 시설 정비  |                           |   |  |  |              |
| 성과평가         | 성과지표  | 산출기초                      |   | 단위   | 2023년 추진실적   | 2024년 추진목표   |
|              | 어린이집<br>시설유지관리  | 예산 집행률<br>{(집행액/예산액)×100} |   | %  | 85.7   | 95           |
| 사업효과         | • 노후화된 시설물 보수로 안전하고 쾌적한 보육 환경 조성에 이바지   |                           |   |  |  |              |

|              |   |                |   |  |  |              |
|--------------|---|----------------|---|--|--|--------------|
| (교육 2)       |   | 직장어린이집 운영(2개소) |   |  | 부서명(팀명)  | 행정지원과(후생복지팀) |
|              |   |                |   |  | 담당자(연락처)   | 김현석(3331)    |
| 사업구분         | <input type="checkbox"/> 신규사업 <input checked="" type="checkbox"/> 계속사업  |                | 사업유형  | <input checked="" type="checkbox"/> 직접 아동예산 <input type="checkbox"/> 부분 아동예산 |  |              |
| 아동연령         | <input type="checkbox"/> 아동일반 <input checked="" type="checkbox"/> 영유아(0~6세) <input type="checkbox"/> 초등(7~12세) <input type="checkbox"/> 중·고등(13~18세)  |                |   |  |  |              |
| 아동특성         | <input type="checkbox"/> 저소득아동 <input type="checkbox"/> 학교밖아동 <input type="checkbox"/> 다문화아동 <input type="checkbox"/> 시설아동 <input type="checkbox"/> 장애아동 <input type="checkbox"/> 기타(한부모, 입양아동 등) |                |   |  |  |              |
| 아동친화영역       | <input type="checkbox"/> 놀이와 문화<br><input type="checkbox"/> 보건과 복지  |                | <input type="checkbox"/> 참여와 존중<br><input checked="" type="checkbox"/> 교육환경 |  | <input type="checkbox"/> 안전과 보호<br><input type="checkbox"/> 가정환경 |              |
| 예산현황<br>(천원) | 연도별   | 2023년<br>(A)   | 2024년<br>(B)  | 증감액<br>[2023 대비 2024년<br>(B)-(A)]  | 증감율(%)<br>((B)-(A))/(A)×100                                      | 증감사유         |
|              | 예산액   | 889,710        | 894,710   | 5,000  | 0.6  | 인건비 상승       |
| 사업목적         | • 공직자 자녀 보육과 보호자의 원활한 사회, 경제적 활동 지원   |                |   |  |  |              |
| 추진근거         | • 영유아보육법 제14조 및 동법 시행령 제20조   |                |   |  |  |              |
| 사업내용         | • 수원시 및 산하기관 자녀의 보육을 위한 어린이집 운영   |                |   |  |  |              |
| 성과평가         | 성과지표  | 산출기초           |   | 단위   | 2023년 추진실적   | 2024년 추진목표   |
|              | 직장어린이집<br>민간위탁금 교부  | 민간위탁금 교부 횟수    |   | 회  | 4  | 4            |
| 사업효과         | • 아이들에게 안정적인 보육환경을 제공함으로써 행복한 아동친화도시 수원 완성에 기여  |                |   |  |  |              |

|              |   |   |  |                                   |   |  |
|--------------|---|---|--|-----------------------------------|---|--|
| (교육 3)       |   |   |  | 부서명(팀명)                           | 자치분권과(자치행정팀)  |  |
| 통장자녀 장학금     |   |   |  | 담당자(연락처)                          | 박기순(3112)   |  |
|              |   |   |  | 사업구분                              | <input type="checkbox"/> 신규사업 <input checked="" type="checkbox"/> 계속사업  | 사업유형   |
| 아동연령         | <input type="checkbox"/> 아동일반 <input type="checkbox"/> 영유아(0~6세) <input type="checkbox"/> 초등(7~12세) <input checked="" type="checkbox"/> 중·고등(13~18세)  |   |  |                                   |   |  |
| 아동특성         | <input type="checkbox"/> 저소득아동 <input type="checkbox"/> 학교밖아동 <input type="checkbox"/> 다문화아동 <input type="checkbox"/> 시설아동 <input type="checkbox"/> 장애아동 <input type="checkbox"/> 기타(한부모, 입양아동 등) |   |  |                                   |   |  |
| 아동친화영역       | <input type="checkbox"/> 놀이와 문화<br><input type="checkbox"/> 보건과 복지  | <input type="checkbox"/> 참여와 존중<br><input checked="" type="checkbox"/> 교육환경 | <input type="checkbox"/> 안전과 보호<br><input type="checkbox"/> 가정환경 | 아동권리                              | <input type="checkbox"/> 생존권<br><input checked="" type="checkbox"/> 발달권 | <input type="checkbox"/> 보호권<br><input type="checkbox"/> 참여권 |
| 예산현황<br>(천원) | 연도별   | 2023년<br>(A)  | 2024년<br>(B)   | 증감액<br>[2023 대비 2024년<br>(B)-(A)] | 증감율(%)<br>((B)-(A))/(A)×100   | 증감사유   |
|              | 예산액   | 88,000  | 88,000   | -                                 | -   | -  |
| 사업목적         | • 통장의 사기진작과 통장자녀의 학업증진을 위하여 자녀 장학금 지급   |   |  |                                   |   |  |
| 추진근거         | • 수원시 통장자녀 장학금 지급 조례 및 시행규칙   |   |  |                                   |   |  |
| 사업내용         | • 행정의 보조역할을 수행하는 통장들의 사기진작 및 통장자녀 장학금의 효율적 관리를 위하여 통장자녀 장학금 예산을 일괄 편성하여 구별 수요에 따라 재배정   |   |  |                                   |   |  |
| 성과평가         | 성과지표  | 산출기초  |  | 단위                                | 2023년 추진실적  | 2024년 추진목표   |
|              | 통장자녀 장학금 지급 금액  | 1,000,000원 x 44명 x 2회   |  | 천원                                | 74,925  | 88,000   |
| 사업효과         | • 통장자녀 장학금 지급을 통한 통장자녀의 학업 증진<br>• 통장의 사기를 진작하여 적극적이고 원활한 통장 업무 수행 기대   |   |  |                                   |   |  |

|                 |   |   |  |                                   |  |   |
|-----------------|---|---|--|-----------------------------------|--|---|
| (교육 4)          |   |   |  | 부서명(팀명)                           | 자치분권과(자치행정팀)   |   |
| 경기평화교육센터 평화통일교육 |   |   |  | 담당자(연락처)                          | 이은애(2133)  |   |
|                 |   |   |  | 사업구분                              | <input type="checkbox"/> 신규사업 <input checked="" type="checkbox"/> 계속사업 | 사업유형  |
| 아동연령            | <input type="checkbox"/> 아동일반 <input type="checkbox"/> 영유아(0~6세) <input checked="" type="checkbox"/> 초등(7~12세) <input checked="" type="checkbox"/> 중·고등(13~18세)                                   |   |  |                                   |  |   |
| 아동특성            | <input type="checkbox"/> 저소득아동 <input type="checkbox"/> 학교밖아동 <input type="checkbox"/> 다문화아동 <input type="checkbox"/> 시설아동 <input type="checkbox"/> 장애아동 <input type="checkbox"/> 기타(한부모, 입양아동 등) |   |  |                                   |  |   |
| 아동친화영역          | <input type="checkbox"/> 놀이와 문화<br><input type="checkbox"/> 보건과 복지  | <input type="checkbox"/> 참여와 존중<br><input checked="" type="checkbox"/> 교육환경 | <input type="checkbox"/> 안전과 보호<br><input type="checkbox"/> 가정환경 | 아동권리                              | <input type="checkbox"/> 생존권<br><input type="checkbox"/> 발달권           | <input type="checkbox"/> 보호권<br><input checked="" type="checkbox"/> 참여권 |
| 예산현황<br>(천원)    | 연도별   | 2023년<br>(A)  | 2024년<br>(B)   | 증감액<br>[2023 대비 2024년<br>(B)-(A)] | 증감율(%)<br>((B)-(A))/(A)×100  | 증감사유  |
|                 | 예산액   | 12,000  | 10,800   | △1,200                            | △10  | 보조사업 성과평가적용   |
| 사업목적            | • 학습자 중심의 평화통일교육을 통해 수원시 청소년의 평화감수성 향상  |   |  |                                   |  |   |
| 추진근거            | • 통일교육 지원법 제6조  |   |  |                                   |  |   |
| 사업내용            | • 초·중·고등학교 학급 및 모임회 등 직접 방문 교육<br>• 남북관계 변화에 따른 평화통일외식 증진 교육 실시   |   |  |                                   |  |   |
| 성과평가            | 성과지표  | 산출기초  |  | 단위                                | 2023년 추진실적   | 2024년 추진목표  |
|                 | 평화통일교육  | 개최수   |  | 회                                 | 78   | 70  |
| 사업효과            | • 평화통일 교육을 통해 통일에 무관심하거나 부정적인 시각들의 변화<br>• 통일의 기대점, 우려점 등을 균형있게 배움으로써 통일에 대한 생각을 갖는다  |   |  |                                   |  |   |

|                |                  |   |              |   |  |   |      |
|----------------|------------------|---|--------------|---|--|---|------|
| (교육 5)         |                  |   |              | 부서명(팀명)   | 아동돌봄과(보육정책팀)   |   |      |
| 보육정책위원회 회의참석수당 |                  |   |              | 담당자(연락처)  | 김정화(2874)  |   |      |
|                |                  |   |              | 사업구분  | <input type="checkbox"/> 신규사업 <input checked="" type="checkbox"/> 계속사업 |   | 사업유형 |
| 아동연령           |                  | <input type="checkbox"/> 아동일반 <input checked="" type="checkbox"/> 영유아(0~6세) <input type="checkbox"/> 초등(7~12세) <input type="checkbox"/> 중·고등(13~18세)  |              |   |  |   |      |
| 아동특성           |                  | <input type="checkbox"/> 저소득아동 <input type="checkbox"/> 학교밖아동 <input type="checkbox"/> 다문화아동 <input type="checkbox"/> 시설아동 <input type="checkbox"/> 장애아동 <input type="checkbox"/> 기타(한부모, 입양아동 등) |              |   |  |   |      |
| 아동친화영역         |                  | <input type="checkbox"/> 놀이와 문화<br><input type="checkbox"/> 보건과 복지  |              | <input type="checkbox"/> 참여와 존중<br><input checked="" type="checkbox"/> 교육환경 |  | <input type="checkbox"/> 안전과 보호<br><input type="checkbox"/> 가정환경  |      |
|                |                  |   |              | 아동 권리   |  | <input type="checkbox"/> 생존권 <input type="checkbox"/> 보호권<br><input type="checkbox"/> 발달권 <input checked="" type="checkbox"/> 참여권 |      |
| 예산현황<br>(천원)   | 연도별              | 2023년<br>(A)  | 2024년<br>(B) | 증감액<br>[2023년 대비 2024년<br>(B)-(A)]  | 증감율(%)<br>((B)-(A))/(A)×100  | 증감사유  |      |
|                | 예산액              | 16,500  | 16,500       | -   | -  | -   |      |
| 사업목적           |                  | · 각종 보육정책 및 시립어린이집 위탁 심의를 위한 수원시보육정책위원회 운영에 따른 회의참석수당 지급  |              |   |  |   |      |
| 추진근거           |                  | · 영유아보육법 제6조  |              |   |  |   |      |
| 사업내용           |                  | · 보육계획 및 연도별 시행계획<br>· 시립어린이집 설치 및 운영 위탁<br>· 어린이집 영요자가 납부할 보육료 등에 관한 사항 등  |              |   |  |   |      |
| 성과평가           | 성과지표             | 산출기초  |              | 단위  | 2023년 추진실적   | 2024년 추진목표  |      |
|                | 보육정책위원회<br>참여 인원 | 회의 참석인원수<br>· 10명 × 11회 = 110명  |              | 명   | 71   | 110   |      |
| 사업효과           |                  | · 영유아보육법 제6조 이행   |              |   |  |   |      |

|               |        |   |              |   |  |   |      |
|---------------|--------|---|--------------|---|--|---|------|
| (교육 6)        |        |   |              | 부서명(팀명)   | 아동돌봄과(보육정책팀)   |   |      |
| 보육정책추진 유공자 표창 |        |   |              | 담당자(연락처)  | 김정화(2874)  |   |      |
|               |        |   |              | 사업구분  | <input type="checkbox"/> 신규사업 <input checked="" type="checkbox"/> 계속사업 |   | 사업유형 |
| 아동연령          |        | <input type="checkbox"/> 아동일반 <input checked="" type="checkbox"/> 영유아(0~6세) <input type="checkbox"/> 초등(7~12세) <input type="checkbox"/> 중·고등(13~18세)  |              |   |  |   |      |
| 아동특성          |        | <input type="checkbox"/> 저소득아동 <input type="checkbox"/> 학교밖아동 <input type="checkbox"/> 다문화아동 <input type="checkbox"/> 시설아동 <input type="checkbox"/> 장애아동 <input type="checkbox"/> 기타(한부모, 입양아동 등) |              |   |  |   |      |
| 아동친화영역        |        | <input type="checkbox"/> 놀이와 문화<br><input type="checkbox"/> 보건과 복지  |              | <input type="checkbox"/> 참여와 존중<br><input checked="" type="checkbox"/> 교육환경 |  | <input type="checkbox"/> 안전과 보호<br><input type="checkbox"/> 가정환경  |      |
|               |        |   |              | 아동 권리   |  | <input type="checkbox"/> 생존권 <input type="checkbox"/> 보호권<br><input checked="" type="checkbox"/> 발달권 <input type="checkbox"/> 참여권 |      |
| 예산현황<br>(천원)  | 연도별    | 2023년<br>(A)  | 2024년<br>(B) | 증감액<br>[2023년 대비 2024년<br>(B)-(A)]  | 증감율(%)<br>((B)-(A))/(A)×100  | 증감사유  |      |
|               | 예산액    | 3,600   | 3,900        | 300   | 8.3  | 표창액자값상승   |      |
| 사업목적          |        | · 보육·아동 관련 시책 추진 및 시설 관리 등 유공자 표창을 위한 표창액자 구입비 등  |              |   |  |   |      |
| 추진근거          |        | · 수원시 보육조례 제31조(보육교직원의 사기진작)  |              |   |  |   |      |
| 사업내용          |        | · 보육정책추진 유공자 등 표창   |              |   |  |   |      |
| 성과평가          | 성과지표   | 산출기초  |              | 단위  | 2023년 추진실적   | 2024년 추진목표  |      |
|               | 유공자 표창 | 표창수여건수<br>· 60명 × 1회 = 60명  |              | 명   | 60   | 60  |      |
| 사업효과          |        | · 보육 및 아동관련 유공자 격려 및 치하를 통한 보육교직원 사기진작  |              |   |  |   |      |

|   |                |   |              |  |                             |   |
|---|----------------|---|--------------|--|-----------------------------|---|
| (교육 7)  |                |   |              | 부서명(팀명)  | 아동돌봄과(보육정책팀)                |   |
| 보육관련시설 환경개선   |                |   |              | 담당자(연락처)   | 정연환(2873)                   |   |
|   |                |   |              | 사업구분   |                             | <input type="checkbox"/> 신규사업 <input checked="" type="checkbox"/> 계속사업 <b>사업유형</b> <input checked="" type="checkbox"/> 직접 아동예산 <input type="checkbox"/> 부분 아동예산 |
| 아동연령  |                | <input type="checkbox"/> 아동일반 <input checked="" type="checkbox"/> 영유아(0~6세) <input type="checkbox"/> 초등(7~12세) <input type="checkbox"/> 중·고등(13~18세)  |              |  |                             |   |
| 아동특성  |                | <input type="checkbox"/> 저소득아동 <input type="checkbox"/> 학교밖아동 <input type="checkbox"/> 다문화아동 <input type="checkbox"/> 시설아동 <input type="checkbox"/> 장애아동 <input type="checkbox"/> 기타(한부모, 입양아동 등)         |              |  |                             |   |
| 아동친화영역  |                | <input type="checkbox"/> 놀이와 문화 <input type="checkbox"/> 참여와 존중 <input type="checkbox"/> 안전과 보호<br><input type="checkbox"/> 보건과 복지 <input checked="" type="checkbox"/> 교육환경 <input type="checkbox"/> 가정환경 |              | <b>아동 권리</b> <input type="checkbox"/> 생존권 <input type="checkbox"/> 보호권<br><input checked="" type="checkbox"/> 발달권 <input type="checkbox"/> 참여권 |                             |   |
| 예산현황<br>(천원)  | 연도별            | 2023년<br>(A)  | 2024년<br>(B) | 증감액<br>[2023 대비 2024년<br>(B)-(A)]  | 증감율(%)<br>((B)-(A))/(A)×100 | 증감사유  |
|   | 예산액            | 218,000   | 200,000      | △18,000  | △8.3                        | 감액  |
| 사업목적  |                |   |              |  |                             |   |
| <ul style="list-style-type: none"> <li>• 시립어린이집 등 보육관련시설 환경개선 추진</li> </ul>   |                |   |              |  |                             |   |
| 추진근거  |                |   |              |  |                             |   |
| <ul style="list-style-type: none"> <li>• 영유아보육법 제12조</li> </ul>   |                |   |              |  |                             |   |
| 사업내용  |                |   |              |  |                             |   |
| <ul style="list-style-type: none"> <li>• 시립어린이집 및 아이사랑놀이터, 장난감도서관, 육아종합지원센터를 개보수하여 영유아 및 보호자에게 쾌적하고 안전한 보육서비스 제공</li> </ul> |                |   |              |  |                             |   |
| 성과평가  | 성과지표           | 산출기초  |              | 단위   | 2023년 추진실적                  | 2024년 추진목표  |
|   | 보육관련시설<br>환경개선 | 예산집행률   |              | %  | 100                         | 100   |
| 사업효과  |                |   |              |  |                             |   |
| <ul style="list-style-type: none"> <li>• 보육관련 환경개선 지원으로 양질의 보육서비스 제공 및 보육의 공공성 강화</li> </ul>                                |                |   |              |  |                             |   |

|  |            |   |              |  |                             |   |
|--|------------|---|--------------|--|-----------------------------|---|
| (교육 8)   |            |   |              | 부서명(팀명)  | 아동돌봄과(보육정책팀)                |   |
| 국공립어린이집 확충(국비) 1   |            |   |              | 담당자(연락처)   | 박진규(3859)                   |   |
|  |            |   |              | 사업구분   |                             | <input type="checkbox"/> 신규사업 <input checked="" type="checkbox"/> 계속사업 <b>사업유형</b> <input checked="" type="checkbox"/> 직접 아동예산 <input type="checkbox"/> 부분 아동예산 |
| 아동연령   |            | <input type="checkbox"/> 아동일반 <input checked="" type="checkbox"/> 영유아(0~6세) <input type="checkbox"/> 초등(7~12세) <input type="checkbox"/> 중·고등(13~18세)  |              |  |                             |   |
| 아동특성   |            | <input type="checkbox"/> 저소득아동 <input type="checkbox"/> 학교밖아동 <input type="checkbox"/> 다문화아동 <input type="checkbox"/> 시설아동 <input type="checkbox"/> 장애아동 <input type="checkbox"/> 기타(한부모, 입양아동 등)         |              |  |                             |   |
| 아동친화영역   |            | <input type="checkbox"/> 놀이와 문화 <input type="checkbox"/> 참여와 존중 <input type="checkbox"/> 안전과 보호<br><input type="checkbox"/> 보건과 복지 <input checked="" type="checkbox"/> 교육환경 <input type="checkbox"/> 가정환경 |              | <b>아동 권리</b> <input type="checkbox"/> 생존권 <input checked="" type="checkbox"/> 보호권<br><input type="checkbox"/> 발달권 <input type="checkbox"/> 참여권 |                             |   |
| 예산현황<br>(천원)   | 연도별        | 2023년<br>(A)  | 2024년<br>(B) | 증감액<br>[2023 대비 2024년<br>(B)-(A)]  | 증감율(%)<br>((B)-(A))/(A)×100 | 증감사유  |
|  | 예산액        | 1,210,000   | -            | △1,210,000   | △100                        | 314,908천원<br>이월 추진  |
| 사업목적   |            |   |              |  |                             |   |
| <ul style="list-style-type: none"> <li>• 500세대 이상 신규 공동주택에 설치되어야 하는 어린이집을 국공립어린이집으로 운영하여 국공립어린이집 확충에 기여</li> </ul> |            |   |              |  |                             |   |
| 추진근거   |            |   |              |  |                             |   |
| <ul style="list-style-type: none"> <li>• 영유아보육법 제12조(국공립어린이집의 설치 등) 및 제36조(비용의 보조 등)</li> </ul>                    |            |   |              |  |                             |   |
| 사업내용   |            |   |              |  |                             |   |
| <ul style="list-style-type: none"> <li>• 공동주택 단지 내 신규 어린이집에 집기비품(가구, 전자제품, 주방기구 등) 지원</li> </ul>                   |            |   |              |  |                             |   |
| 성과평가   | 성과지표       | 산출기초  |              | 단위   | 2023년 추진실적                  | 2024년 추진목표  |
|  | 국공립어린이집 확충 | 신규어린이집 개원 수   |              | 개소   | 10                          | 4   |
| 사업효과   |            |   |              |  |                             |   |
| <ul style="list-style-type: none"> <li>• 보육의 공공성 강화 및 수요자 중심의 보육 서비스 제공으로 수원의 미래 희망 보육 실현</li> </ul>               |            |   |              |  |                             |   |

|              |   |                  |   |  |  |                    |
|--------------|---|------------------|---|--|--|--------------------|
| (교육 9)       |   | 국공립어린이집 확충(국비) 2 |   |  | 부서명(팀명)  | 아동돌봄과(보육정책팀)       |
|              |   |                  |   |  | 담당자(연락처)   | 박진규(3859)          |
| 사업구분         | <input type="checkbox"/> 신규사업 <input checked="" type="checkbox"/> 계속사업  |                  | 사업유형  | <input checked="" type="checkbox"/> 직접 아동예산 <input type="checkbox"/> 부분 아동예산 |  |                    |
| 아동연령         | <input type="checkbox"/> 아동일반 <input checked="" type="checkbox"/> 영유아(0~6세) <input type="checkbox"/> 초등(7~12세) <input type="checkbox"/> 중·고등(13~18세)  |                  |   |  |  |                    |
| 아동특성         | <input type="checkbox"/> 저소득아동 <input type="checkbox"/> 학교밖아동 <input type="checkbox"/> 다문화아동 <input type="checkbox"/> 시설아동 <input type="checkbox"/> 장애아동 <input type="checkbox"/> 기타(한부모, 입양아동 등) |                  |   |  |  |                    |
| 아동친화영역       | <input type="checkbox"/> 놀이와 문화<br><input type="checkbox"/> 보건과 복지  |                  | <input type="checkbox"/> 참여와 존중<br><input checked="" type="checkbox"/> 교육환경 |  | <input type="checkbox"/> 안전과 보호<br><input type="checkbox"/> 가정환경 |                    |
| 예산현황<br>(천원) | 연도별   | 2023년<br>(A)     | 2024년<br>(B)  | 증감액<br>[2023 대비 2024년<br>(B)-(A)]  | 증감율(%)<br>((B)-(A))/(A)×100                                      | 증감사유               |
|              | 예산액   | 1,280,000        | -   | △1,280,000   | △100   | 520,000천원<br>이월 추진 |
| 사업목적         | • 500세대 이상 신규 공동주택에 설치되어야 하는 어린이집을 국공립어린이집으로 운영하여 국공립어린이집 확충에 기여  |                  |   |  |  |                    |
| 추진근거         | • 영유아보육법 제12조(국공립어린이집의 설치 등) 및 제36조(비용의 보조 등)   |                  |   |  |  |                    |
| 사업내용         | • 공동주택 단지 내 신규 어린이집 리모델링 공사(건축/기계, 전기, 통신, 사인물)   |                  |   |  |  |                    |
| 성과평가         | 성과지표  | 산출기초             |   | 단위   | 2023년 추진실적   | 2024년 추진목표         |
|              | 국공립어린이집 확충  | 신규어린이집 개원 수      |   | 개소   | 10   | 4                  |
| 사업효과         | • 보육의 공공성 강화 및 수요자 중심의 보육 서비스 제공으로 수원의 미래 희망 보육 실현  |                  |   |  |  |                    |

|              |   |              |   |  |  |              |
|--------------|---|--------------|---|--|--|--------------|
| (교육 10)      |   | 시립어린이집 안착지원  |   |  | 부서명(팀명)  | 아동돌봄과(보육정책팀) |
|              |   |              |   |  | 담당자(연락처)   | 박진규(3859)    |
| 사업구분         | <input checked="" type="checkbox"/> 신규사업 <input type="checkbox"/> 계속사업  |              | 사업유형  | <input checked="" type="checkbox"/> 직접 아동예산 <input type="checkbox"/> 부분 아동예산 |  |              |
| 아동연령         | <input type="checkbox"/> 아동일반 <input checked="" type="checkbox"/> 영유아(0~6세) <input type="checkbox"/> 초등(7~12세) <input type="checkbox"/> 중·고등(13~18세)  |              |   |  |  |              |
| 아동특성         | <input type="checkbox"/> 저소득아동 <input type="checkbox"/> 학교밖아동 <input type="checkbox"/> 다문화아동 <input type="checkbox"/> 시설아동 <input type="checkbox"/> 장애아동 <input type="checkbox"/> 기타(한부모 등) |              |   |  |  |              |
| 아동친화영역       | <input type="checkbox"/> 놀이와 문화<br><input type="checkbox"/> 보건과 복지  |              | <input type="checkbox"/> 참여와 존중<br><input checked="" type="checkbox"/> 교육환경 |  | <input type="checkbox"/> 안전과 보호<br><input type="checkbox"/> 가정환경 |              |
| 예산현황<br>(천원) | 연도별   | 2023년<br>(A) | 2024년<br>(B)  | 증감액<br>[2023 대비 2024년<br>(B)-(A)]  | 증감율(%)<br>((B)-(A))/(A)×100                                      | 증감사유         |
|              | 예산액   | 1,280,000    | 60,000  | △1,220,000   | △95.3  | 신규확보         |
| 사업목적         | • 신규개원 어린이집 안착지원  |              |   |  |  |              |
| 추진근거         | • 영유아보육법 제12조 •영유아보육법 제36조  |              |   |  |  |              |
| 사업내용         | • 신규개원 안착 지원을 위한 집기비품 구입 / 운영비 지원   |              |   |  |  |              |
| 성과평가         | 성과지표  | 산출기초         |   | 단위   | 2023년 추진실적   | 2024년 추진목표   |
|              | 시립어린이집 안착지원   | 예산집행률        |   | %  | -  | 100          |
| 사업효과         | • 국공립어린이집 개원 전 준비금을 지원함으로써 공보육 사각지대 해소 및 보육 품질 제고   |              |   |  |  |              |

|              |   |                |   |  |  |              |
|--------------|---|----------------|---|--|--|--------------|
| (교육 11)      |   | 시립고등동어린이집 이전신축 |   |  | 부서명(팀명)  | 아동돌봄과(보육정책팀) |
|              |   |                |   |  | 담당자(연락처)   | 정연환(2873)    |
| 사업구분         | <input checked="" type="checkbox"/> 신규사업 <input type="checkbox"/> 계속사업  |                | 사업유형  | <input checked="" type="checkbox"/> 직접 아동예산 <input type="checkbox"/> 부분 아동예산 |  |              |
| 아동연령         | <input type="checkbox"/> 아동일반 <input checked="" type="checkbox"/> 영유아(0~6세) <input type="checkbox"/> 초등(7~12세) <input type="checkbox"/> 중·고등(13~18세)  |                |   |  |  |              |
| 아동특성         | <input type="checkbox"/> 저소득아동 <input type="checkbox"/> 학교밖아동 <input type="checkbox"/> 다문화아동 <input type="checkbox"/> 시설아동 <input type="checkbox"/> 장애아동 <input type="checkbox"/> 기타(한부모 등) |                |   |  |  |              |
| 아동친화영역       | <input type="checkbox"/> 놀이와 문화<br><input type="checkbox"/> 보건과 복지  |                | <input type="checkbox"/> 참여와 존중<br><input checked="" type="checkbox"/> 교육환경 |  | <input type="checkbox"/> 안전과 보호<br><input type="checkbox"/> 가정환경 |              |
| 예산현황<br>(천원) | 연도별   | 2023년<br>(A)   | 2024년<br>(B)  | 증감액<br>[2023 대비 2024년<br>(B)-(A)]  | 증감율(%)<br>((B)-(A))/(A)×100                                      | 증감사유         |
|              | 예산액   | 178,409        | 867,391   | △688,982   | △386.2   | 신규확보         |
| 사업목적         | <ul style="list-style-type: none"> <li>· 시립고등동어린이집 이전신축</li> </ul>  |                |   |  |  |              |
| 추진근거         | <ul style="list-style-type: none"> <li>· 영유아보육법 제12조</li> </ul>   |                |   |  |  |              |
| 사업내용         | <ul style="list-style-type: none"> <li>· 재개발구역내 위치한 시립고등동어린이집을 구역외로 이전신축</li> </ul>   |                |   |  |  |              |
| 성과평가         | 성과지표  | 산출기초           |   | 단위   | 2023년 추진실적   | 2024년 추진목표   |
|              | 시립고등동어린이집<br>이전신축   | 예산집행률          |   | %  | -  | 100          |
| 사업효과         | <ul style="list-style-type: none"> <li>· 재개발구역내 위치한 시립고등동어린이집을 구역외로 이전신축함으로써 영유아 및 보육교직원에게 쾌적하고 안전한 보육환경을 제공</li> </ul>   |                |   |  |  |              |

|              |   |                |   |  |  |                      |
|--------------|---|----------------|---|--|--|----------------------|
| (교육 12)      |   | 수원시육아종합지원센터 운영 |   |  | 부서명(팀명)  | 아동돌봄과(보육정책팀)         |
|              |   |                |   |  | 담당자(연락처)   | 임남균(2872)            |
| 사업구분         | <input type="checkbox"/> 신규사업 <input checked="" type="checkbox"/> 계속사업  |                | 사업유형  | <input checked="" type="checkbox"/> 직접 아동예산 <input type="checkbox"/> 부분 아동예산 |  |                      |
| 아동연령         | <input type="checkbox"/> 아동일반 <input checked="" type="checkbox"/> 영유아(0~6세) <input type="checkbox"/> 초등(7~12세) <input type="checkbox"/> 중·고등(13~18세)  |                |   |  |  |                      |
| 아동특성         | <input type="checkbox"/> 저소득아동 <input type="checkbox"/> 학교밖아동 <input type="checkbox"/> 다문화아동 <input type="checkbox"/> 시설아동 <input type="checkbox"/> 장애아동 <input type="checkbox"/> 기타(한부모, 입양아동 등)                                     |                |   |  |  |                      |
| 아동친화영역       | <input type="checkbox"/> 놀이와 문화<br><input type="checkbox"/> 보건과 복지  |                | <input type="checkbox"/> 참여와 존중<br><input checked="" type="checkbox"/> 교육환경 |  | <input type="checkbox"/> 안전과 보호<br><input type="checkbox"/> 가정환경 |                      |
| 예산현황<br>(천원) | 연도별   | 2023년<br>(A)   | 2024년<br>(B)  | 증감액<br>[2023 대비 2024년<br>(B)-(A)]  | 증감율(%)<br>((B)-(A))/(A)×100                                      | 증감사유                 |
|              | 예산액   | 1,560,859      | 1,588,037   | 27,178   | 1.7  | 인건비 상승분<br>(호봉 등) 반영 |
| 사업목적         | <ul style="list-style-type: none"> <li>· 지역사회 내 어린이집 지원·관리 및 보호자의 가정양육지원을 위한 육아지원서비스 제공</li> </ul>  |                |   |  |  |                      |
| 추진근거         | <ul style="list-style-type: none"> <li>· 「영유아보육법」 제7조(육아종합지원센터)</li> <li>· 「수원시보육조례」 제10조(육아종합지원센터의 설치)</li> </ul>  |                |   |  |  |                      |
| 사업내용         | <ul style="list-style-type: none"> <li>· 어린이집 지원: 어린이집 컨설팅, 보육교직원 교육 및 상담, 보육 관련 정보 제공 등</li> <li>· 가정양육 지원: 부모교육 및 상담, 영유아 놀이 공간 및 체험프로그램 제공, 시간제보육 서비스, 놀잇감 대여 등</li> </ul>   |                |   |  |  |                      |
| 성과평가         | 성과지표  | 산출기초           |   | 단위   | 2023년 추진실적   | 2024년 추진목표           |
|              | 사업참여자 수   | 교육 참여 및 이용자 수  |   | 명  | 81,900   | 132,137              |
| 사업효과         | <ul style="list-style-type: none"> <li>· 어린이집 운영 전반에 대한 컨설팅, 보육교직원 교육 및 상담, 보육 관련 정보 제공 등을 통해 어린이집 운영의 질적 수준 제고 및 보육교직원의 전문성 향상</li> <li>· 영유아 자녀를 둔 가정과 부모를 대상으로 부모교육 및 양육서비스, 양육관련 정보 제공 등을 통해 건강한 양육환경 조성 및 부모의 양육역량 강화</li> </ul> |                |   |  |  |                      |

|              |   |   |  |                                   |   |  |
|--------------|---|---|--|-----------------------------------|---|--|
| (교육 13)      |   | 수원시동부육아종합지원센터 운영  |  |                                   | 부서명(팀명)   | 아동돌봄과(보육정책팀)   |
|              |   |   |  |                                   | 담당자(연락처)  | 임남균(2872)  |
| 사업구분         | <input type="checkbox"/> 신규사업 <input checked="" type="checkbox"/> 계속사업  | 사업유형  | <input checked="" type="checkbox"/> 직접 아동예산 <input type="checkbox"/> 부분 아동예산 |                                   |   |  |
| 아동연령         | <input type="checkbox"/> 아동일반 <input checked="" type="checkbox"/> 영유아(0~6세) <input type="checkbox"/> 초등(7~12세) <input type="checkbox"/> 중·고등(13~18세)  |   |  |                                   |   |  |
| 아동특성         | <input type="checkbox"/> 저소득아동 <input type="checkbox"/> 학교밖아동 <input type="checkbox"/> 다문화아동 <input type="checkbox"/> 시설아동 <input type="checkbox"/> 장애아동 <input type="checkbox"/> 기타(한부모, 입양아동 등) |   |  |                                   |   |  |
| 아동친화영역       | <input type="checkbox"/> 놀이와 문화<br><input type="checkbox"/> 보건과 복지  | <input type="checkbox"/> 참여와 존중<br><input checked="" type="checkbox"/> 교육환경 | <input type="checkbox"/> 안전과 보호<br><input type="checkbox"/> 가정환경             | 아동권리                              | <input type="checkbox"/> 생존권<br><input checked="" type="checkbox"/> 발달권 | <input type="checkbox"/> 보호권<br><input type="checkbox"/> 참여권 |
| 예산현황<br>(천원) | 연도별   | 2023년<br>(A)  | 2024년<br>(B)   | 증감액<br>[2023 대비 2024년<br>(B)-(A)] | 증감율(%)<br>((B)-(A))/(A)×100   | 증감사유   |
|              | 예산액   | 1,417,775   | 1,421,601  | 3,826                             | 0.3   | 인건비 상승분<br>(호봉 등) 반영   |
| 사업목적         | · 지역사회 내 어린이집 지원·관리 및 보호자의 가정양육지원을 위한 육아지원서비스 제공  |   |  |                                   |   |  |
| 추진근거         | · 「영유아보육법」 제7조(육아종합지원센터)<br>· 「수원시보육조례」 제10조(육아종합지원센터의 설치)  |   |  |                                   |   |  |
| 사업내용         | · 어린이집 지원: 보육교직원 교육 및 상담, 보육정보 제공, 보육컨설팅<br>· 가정양육 지원: 부모교육 및 상담, 영유아의 체험·놀이공간 제공   |   |  |                                   |   |  |
| 성과평가         | 성과지표  | 산출기초  | 단위   | 2023년 추진실적                        | 2024년 추진목표  |  |
|              | 사업참여자 수   | 교육 참여 및 이용자 수   | 명  | 82,677                            | 106,122   |  |
| 사업효과         | · 보육에 관한 다양한 정보제공과 상담을 통해 부모의 양육부담 해소   |   |  |                                   |   |  |

|              |   |   |  |                                   |   |  |
|--------------|---|---|--|-----------------------------------|---|--|
| (교육 14)      |   | 시군육아종합지원센터 놀이지도사 배치   |  |                                   | 부서명(팀명)   | 아동돌봄과(보육정책팀)   |
|              |   |   |  |                                   | 담당자(연락처)  | 임남균(2872)  |
| 사업구분         | <input type="checkbox"/> 신규사업 <input checked="" type="checkbox"/> 계속사업  | 사업유형  | <input checked="" type="checkbox"/> 직접 아동예산 <input type="checkbox"/> 부분 아동예산 |                                   |   |  |
| 아동연령         | <input type="checkbox"/> 아동일반 <input checked="" type="checkbox"/> 영유아(0~6세) <input type="checkbox"/> 초등(7~12세) <input type="checkbox"/> 중·고등(13~18세)  |   |  |                                   |   |  |
| 아동특성         | <input type="checkbox"/> 저소득아동 <input type="checkbox"/> 학교밖아동 <input type="checkbox"/> 다문화아동 <input type="checkbox"/> 시설아동 <input type="checkbox"/> 장애아동 <input type="checkbox"/> 기타(한부모, 입양아동 등) |   |  |                                   |   |  |
| 아동친화영역       | <input type="checkbox"/> 놀이와 문화<br><input type="checkbox"/> 보건과 복지  | <input type="checkbox"/> 참여와 존중<br><input checked="" type="checkbox"/> 교육환경 | <input type="checkbox"/> 안전과 보호<br><input type="checkbox"/> 가정환경             | 아동권리                              | <input type="checkbox"/> 생존권<br><input checked="" type="checkbox"/> 발달권 | <input type="checkbox"/> 보호권<br><input type="checkbox"/> 참여권 |
| 예산현황<br>(천원) | 연도별   | 2023년<br>(A)  | 2024년<br>(B)   | 증감액<br>[2023 대비 2024년<br>(B)-(A)] | 증감율(%)<br>((B)-(A))/(A)×100   | 증감사유   |
|              | 예산액   | 83,880  | 91,320   | 7,440                             | 8.9   | 인건비, 재료비<br>상승분 반영   |
| 사업목적         | · 자녀의 강점에 따른 놀이방법과 영유아 상호작용기술 지도  |   |  |                                   |   |  |
| 추진근거         | · 「영유아보육법」 제13조(육아종합지원센터의 기능)   |   |  |                                   |   |  |
| 사업내용         | · 부모 및 영유아를 대상으로 놀이방법 지도 및 놀이프로그램 지원  |   |  |                                   |   |  |
| 성과평가         | 성과지표  | 산출기초  | 단위   | 2023년 추진실적                        | 2024년 추진목표  |  |
|              | 이용자 수   | 놀이프로그램 참여인원   | 명  | 3,221                             | 3,592   |  |
| 사업효과         | · 놀이지도 지원 강화 및 부모, 영유아의 수요자 중심 지원 체계 마련   |   |  |                                   |   |  |



|              |   |               |   |  |  |              |  |
|--------------|---|---------------|---|--|--|--------------|--|
| (교육 15)      |   | 육아종합지원센터 부모교육 |   |  | 부서명(팀명)  | 아동돌봄과(보육정책팀) |  |
|              |   |               |   |  | 담당자(연락처)   | 임남균(2872)    |  |
| 사업구분         | <input type="checkbox"/> 신규사업 <input checked="" type="checkbox"/> 계속사업  |               | 사업유형  | <input checked="" type="checkbox"/> 직접 아동예산 <input type="checkbox"/> 부분 아동예산 |  |              |  |
| 아동연령         | <input type="checkbox"/> 아동일반 <input checked="" type="checkbox"/> 영유아(0~6세) <input type="checkbox"/> 초등(7~12세) <input type="checkbox"/> 중·고등(13~18세)  |               |   |  |  |              |  |
| 아동특성         | <input type="checkbox"/> 저소득아동 <input type="checkbox"/> 학교밖아동 <input type="checkbox"/> 다문화아동 <input type="checkbox"/> 시설아동 <input type="checkbox"/> 장애아동 <input type="checkbox"/> 기타(한부모, 입양아동 등) |               |   |  |  |              |  |
| 아동친화영역       | <input type="checkbox"/> 놀이와 문화<br><input type="checkbox"/> 보건과 복지  |               | <input type="checkbox"/> 참여와 존중<br><input checked="" type="checkbox"/> 교육환경 |  | <input type="checkbox"/> 안전과 보호<br><input type="checkbox"/> 가정환경 |              | 아동권리<br><input checked="" type="checkbox"/> 생존권 <input type="checkbox"/> 보호권<br><input checked="" type="checkbox"/> 발달권 <input type="checkbox"/> 참여권 |
| 예산현황<br>(천원) | 연도별   | 2023년<br>(A)  | 2024년<br>(B)  | 증감액<br>[2023 대비 2024년<br>(B)-(A)]  | 증감율(%)<br>((B)-(A))/(A)×100                                      | 증감사유         |  |
|              | 예산액   | 68,000        | 68,000  | -  | -  | -            |  |
| 사업목적         | • 영유아 및 가정의 안정된 복지향상  |               |   |  |  |              |  |
| 추진근거         | • 「영유아보육법」 제9조의2(보호자 교육)  |               |   |  |  |              |  |
| 사업내용         | • 영유아를 양육 중인 부모를 대상으로 부모 교육 실시  |               |   |  |  |              |  |
| 성과평가         | 성과지표  | 산출기초          |   | 단위   | 2023년 추진실적   | 2024년 추진목표   |  |
|              | 이용자 수   | 부모교육 참여 인원    |   | 명  | 3,000  | 2,663        |  |
| 사업효과         | • 체계적이고 다양한 부모교육 프로그램 실시를 통한 건강한 양육문화 조성 및 부모 역할 인식 제고  |               |   |  |  |              |  |

|              |   |                   |   |  |  |              |  |
|--------------|---|-------------------|---|--|--|--------------|--|
| (교육 16)      |   | 대체교사 인건비          |   |  | 부서명(팀명)  | 아동돌봄과(보육정책팀) |  |
|              |   |                   |   |  | 담당자(연락처)   | 임남균(2872)    |  |
| 사업구분         | <input type="checkbox"/> 신규사업 <input checked="" type="checkbox"/> 계속사업  |                   | 사업유형  | <input checked="" type="checkbox"/> 직접 아동예산 <input type="checkbox"/> 부분 아동예산 |  |              |  |
| 아동연령         | <input type="checkbox"/> 아동일반 <input checked="" type="checkbox"/> 영유아(0~6세) <input type="checkbox"/> 초등(7~12세) <input type="checkbox"/> 중·고등(13~18세)  |                   |   |  |  |              |  |
| 아동특성         | <input type="checkbox"/> 저소득아동 <input type="checkbox"/> 학교밖아동 <input type="checkbox"/> 다문화아동 <input type="checkbox"/> 시설아동 <input type="checkbox"/> 장애아동 <input type="checkbox"/> 기타(한부모, 입양아동 등) |                   |   |  |  |              |  |
| 아동친화영역       | <input type="checkbox"/> 놀이와 문화<br><input type="checkbox"/> 보건과 복지  |                   | <input type="checkbox"/> 참여와 존중<br><input checked="" type="checkbox"/> 교육환경 |  | <input type="checkbox"/> 안전과 보호<br><input type="checkbox"/> 가정환경 |              | 아동권리<br><input checked="" type="checkbox"/> 생존권 <input type="checkbox"/> 보호권<br><input checked="" type="checkbox"/> 발달권 <input type="checkbox"/> 참여권 |
| 예산현황<br>(천원) | 연도별   | 2023년<br>(A)      | 2024년<br>(B)  | 증감액<br>[2023 대비 2024년<br>(B)-(A)]  | 증감율(%)<br>((B)-(A))/(A)×100                                      | 증감사유         |  |
|              | 예산액   | 2,047,516         | 2,551,000   | 503,484  | 24.6   | 보육수요 반영      |  |
| 사업목적         | • 보육서비스의 질적 향상  |                   |   |  |  |              |  |
| 추진근거         | • 「영유아보육법」 제27조(보육교직원의 배치)  |                   |   |  |  |              |  |
| 사업내용         | • 보육교사 휴가, 연가, 보수교육 등으로 업무공백 발생 시 대체교사 지원   |                   |   |  |  |              |  |
| 성과평가         | 성과지표  | 산출기초              |   | 단위   | 2023년 추진실적   | 2024년 추진목표   |  |
|              | 대체교사 파견 건 수   | 대체교사 상시, 긴급, 유희지원 |   | 건  | 5,781  | 6,050        |  |
| 사업효과         | • 보육교사의 공백 발생시 중단 없는 보육서비스 제공   |                   |   |  |  |              |  |

|              |                |   |              |                                   |                             |   |  |
|--------------|----------------|---|--------------|-----------------------------------|-----------------------------|---|--|
| (교육 17)      |                |   |              | 부서명(팀명)                           |                             | 아동돌봄과(보육정책팀)  |  |
| 시간제보육서비스 제공  |                |   |              | 담당자(연락처)                          |                             | 임남균(2872)   |  |
|              |                |   |              | 사업구분                              |                             | <input type="checkbox"/> 신규사업 <input checked="" type="checkbox"/> 계속사업 <b>사업유형</b> <input checked="" type="checkbox"/> 직접 아동예산 <input type="checkbox"/> 부분 아동예산 |  |
| 아동연령         |                | <input type="checkbox"/> 아동일반 <input checked="" type="checkbox"/> 영유아(0~6세) <input type="checkbox"/> 초등(7~12세) <input type="checkbox"/> 중·고등(13~18세)  |              |                                   |                             |   |  |
| 아동특성         |                | <input type="checkbox"/> 저소득아동 <input type="checkbox"/> 학교밖아동 <input type="checkbox"/> 다문화아동 <input type="checkbox"/> 시설아동 <input type="checkbox"/> 장애아동 <input type="checkbox"/> 기타(한부모, 입양아동 등)         |              |                                   |                             |   |  |
| 아동친화영역       |                | <input type="checkbox"/> 놀이와 문화 <input type="checkbox"/> 참여와 존중 <input type="checkbox"/> 안전과 보호<br><input type="checkbox"/> 보건과 복지 <input checked="" type="checkbox"/> 교육환경 <input type="checkbox"/> 가정환경 |              | 아동 권리                             |                             | <input type="checkbox"/> 생존권 <input type="checkbox"/> 보호권<br><input checked="" type="checkbox"/> 발달권 <input type="checkbox"/> 참여권                               |  |
| 예산현황<br>(천원) | 연도별            | 2023년<br>(A)  | 2024년<br>(B) | 증감액<br>[2023 대비 2024년<br>(B)-(A)] | 증감율(%)<br>((B)-(A))/(A)×100 | 증감사유  |  |
|              | 예산액            | 378,840   | 370,320      | △8,520                            | △2.2                        | 하반기 시범사업<br>예정으로 추경예정   |  |
| 사업목적         |                | • 비정기적, 비정형적 보육서비스 제공으로 맞춤형 보육 제공   |              |                                   |                             |   |  |
| 추진근거         |                | • 「영유아보육법」 제26조의2(시간제보육서비스)   |              |                                   |                             |   |  |
| 사업내용         |                | • 가정양육 부모, 시간제 근로자 등이 병원이용, 외출, 단기간 근로 등의 사유로 어린이집 이용이 필요한 경우, 시간단위로 보육 서비스 제공  |              |                                   |                             |   |  |
| 성과평가         | 성과지표           | 산출기초  |              | 단위                                | 2023년 추진실적                  | 2024년 추진목표  |  |
|              | 시간제보육<br>이용 건수 | 보육통합정보시스템<br>시간제보육 이용현황   |              | 건                                 | 5,013                       | 6,726   |  |
| 사업효과         |                | • 가정양육 보호자에게 맞춤형 보육 실시하여 긴급상황 발생 시 양육부담 감소  |              |                                   |                             |   |  |

|              |      |   |              |                                   |                             |   |  |
|--------------|------|---|--------------|-----------------------------------|-----------------------------|---|--|
| (교육 18)      |      |   |              | 부서명(팀명)                           |                             | 아동돌봄과(보육지원팀)  |  |
| 정부지원어린이집 운영  |      |   |              | 담당자(연락처)                          |                             | 전수진(3214)   |  |
|              |      |   |              | 사업구분                              |                             | <input type="checkbox"/> 신규사업 <input checked="" type="checkbox"/> 계속사업 <b>사업유형</b> <input type="checkbox"/> 직접 아동예산 <input checked="" type="checkbox"/> 부분 아동예산 |  |
| 아동연령         |      | <input type="checkbox"/> 아동일반 <input checked="" type="checkbox"/> 영유아(0~6세) <input type="checkbox"/> 초등(7~12세) <input type="checkbox"/> 중·고등(13~18세)  |              |                                   |                             |   |  |
| 아동특성         |      | <input type="checkbox"/> 저소득아동 <input type="checkbox"/> 학교밖아동 <input type="checkbox"/> 다문화아동 <input type="checkbox"/> 시설아동 <input type="checkbox"/> 장애아동 <input type="checkbox"/> 기타(한부모, 입양아동 등)         |              |                                   |                             |   |  |
| 아동친화영역       |      | <input type="checkbox"/> 놀이와 문화 <input type="checkbox"/> 참여와 존중 <input type="checkbox"/> 안전과 보호<br><input type="checkbox"/> 보건과 복지 <input checked="" type="checkbox"/> 교육환경 <input type="checkbox"/> 가정환경 |              | 아동 권리                             |                             | <input type="checkbox"/> 생존권 <input type="checkbox"/> 보호권<br><input checked="" type="checkbox"/> 발달권 <input type="checkbox"/> 참여권                               |  |
| 예산현황<br>(천원) | 연도별  | 2023년<br>(A)  | 2024년<br>(B) | 증감액<br>[2023 대비 2024년<br>(B)-(A)] | 증감율(%)<br>((B)-(A))/(A)×100 | 증감사유  |  |
|              | 예산액  | 659,750   | 609,950      | △49,800                           | △7.5                        | 원장 시간외수당<br>감소  |  |
| 사업목적         |      | • 국공립어린이집 등 정부지원시설에 운영비를 지원함으로써 양질의 보육서비스 제공 및 시설운영의 안정화 도모   |              |                                   |                             |   |  |
| 추진근거         |      | • 영유아보육법 제36조(비용의 보조 등) 및 수원시 보육 조례 제28조(비용의 보조)  |              |                                   |                             |   |  |
| 사업내용         |      | • 정부지원시설에 인건비(조리원 인건비, 시간외 근무수당) 및 운영비(교재교구비, 승강기검사료, 냉방비, 난방비) 지원  |              |                                   |                             |   |  |
| 성과평가         | 성과지표 | 산출기초  |              | 단위                                | 2023년 추진실적                  | 2024년 추진목표  |  |
|              | 지급률  | (지원액/예산액) * 100   |              | %                                 | 90.7                        | 90  |  |
| 사업효과         |      | • 정부지원어린이집에 시설운영비를 지원하여 보육아동에게 양질의 보육서비스 제공   |              |                                   |                             |   |  |

|              |   |                 |   |  |  |                     |
|--------------|---|-----------------|---|--|--|---------------------|
| (교육 19)      |   | 국공립법인 교직원 인건비   |   |  | 부서명(팀명)  | 아동돌봄과(보육지원팀)        |
|              |   |                 |   |  | 담당자(연락처)   | 전수진(3214)           |
| 사업구분         | <input type="checkbox"/> 신규사업 <input checked="" type="checkbox"/> 계속사업  |                 | 사업유형  | <input type="checkbox"/> 직접 아동예산 <input checked="" type="checkbox"/> 부분 아동예산 |  |                     |
| 아동연령         | <input type="checkbox"/> 아동일반 <input checked="" type="checkbox"/> 영유아(0~6세) <input type="checkbox"/> 초등(7~12세) <input type="checkbox"/> 중·고등(13~18세)  |                 |   |  |  |                     |
| 아동특성         | <input type="checkbox"/> 저소득아동 <input type="checkbox"/> 학교밖아동 <input type="checkbox"/> 다문화아동 <input type="checkbox"/> 시설아동 <input type="checkbox"/> 장애아동 <input type="checkbox"/> 기타(한부모, 입양아동 등) |                 |   |  |  |                     |
| 아동친화영역       | <input type="checkbox"/> 놀이와 문화<br><input type="checkbox"/> 보건과 복지  |                 | <input type="checkbox"/> 참여와 존중<br><input checked="" type="checkbox"/> 교육환경 |  | <input type="checkbox"/> 안전과 보호<br><input type="checkbox"/> 가정환경 |                     |
| 예산현황<br>(천원) | 연도별   | 2023년<br>(A)    | 2024년<br>(B)  | 증감액<br>[2023 대비 2024년<br>(B)-(A)]  | 증감율(%)<br>((B)-(A))/(A)×100                                      | 증감사유                |
|              | 예산액   | 15,826,300      | 18,687,642  | 2,861,342  | 18.1   | 교직원 변동 등에 따른 인건비 증가 |
| 사업목적         | • 국공립어린이집 등 정부지원시설에 보육교직원 인건비를 지원하여 시설운영의 안정화 및 양질의 보육서비스 제공 도모   |                 |   |  |  |                     |
| 추진근거         | • 영유아보육법 제36조(비용의 보조 등)   |                 |   |  |  |                     |
| 사업내용         | • 보육교직원(원장, 보육교사, 조리사 인건비) 지원 : 호봉에 따른 월 급여액의 30~100%   |                 |   |  |  |                     |
| 성과평가         | 성과지표  | 산출기초            |   | 단위   | 2023년 추진실적   | 2024년 추진목표          |
|              | 지급률   | (지원액/예산액) * 100 |   | %  | 99.6   | 100                 |
| 사업효과         | • 정부지원시설 인건비 지원을 통해 안정적인 어린이집 운영기반 조성 및 양질의 보육서비스 제공  |                 |   |  |  |                     |

|              |   |                  |   |  |  |              |
|--------------|---|------------------|---|--|--|--------------|
| (교육 20)      |   | 어린이집 지원(차량운영비)   |   |  | 부서명(팀명)  | 아동돌봄과(보육지원팀) |
|              |   |                  |   |  | 담당자(연락처)   | 심은지(3942)    |
| 사업구분         | <input type="checkbox"/> 신규사업 <input checked="" type="checkbox"/> 계속사업  |                  | 사업유형  | <input type="checkbox"/> 직접 아동예산 <input checked="" type="checkbox"/> 부분 아동예산 |  |              |
| 아동연령         | <input type="checkbox"/> 아동일반 <input checked="" type="checkbox"/> 영유아(0~6세) <input type="checkbox"/> 초등(7~12세) <input type="checkbox"/> 중·고등(13~18세)  |                  |   |  |  |              |
| 아동특성         | <input type="checkbox"/> 저소득아동 <input type="checkbox"/> 학교밖아동 <input type="checkbox"/> 다문화아동 <input type="checkbox"/> 시설아동 <input type="checkbox"/> 장애아동 <input type="checkbox"/> 기타(한부모, 입양아동 등) |                  |   |  |  |              |
| 아동친화영역       | <input type="checkbox"/> 놀이와 문화<br><input type="checkbox"/> 보건과 복지  |                  | <input type="checkbox"/> 참여와 존중<br><input checked="" type="checkbox"/> 교육환경 |  | <input type="checkbox"/> 안전과 보호<br><input type="checkbox"/> 가정환경 |              |
| 예산현황<br>(천원) | 연도별   | 2023년<br>(A)     | 2024년<br>(B)  | 증감액<br>[2023 대비 2024년<br>(B)-(A)]  | 증감율(%)<br>((B)-(A))/(A)×100                                      | 증감사유         |
|              | 예산액   | 2,288            | 2,119   | △169   | △7.4   | 차량운영 일시중단 반영 |
| 사업목적         | • 어린이집에 대한 차량운영비 지원으로 어린이집의 접근성 강화 및 장애아동의 편의 증진  |                  |   |  |  |              |
| 추진근거         | • 영유아보육법 제36조(비용의 보조 등)   |                  |   |  |  |              |
| 사업내용         | • 농어촌소재, 정부지원 장애아전문 어린이집에 차량운영비 지원  |                  |   |  |  |              |
| 성과평가         | 성과지표  | 산출기초             |   | 단위   | 2023년 추진실적   | 2024년 추진목표   |
|              | 어린이집 개소 수   | 추진실적/목표사업량 * 100 |   | 개소   | 1  | 1            |
| 사업효과         | • 차량운영비 지원으로 어린이집의 보육환경 개선 및 장애영유아 통학 편의 증진   |                  |   |  |  |              |

|              |   |                   |   |  |  |              |
|--------------|---|-------------------|---|--|--|--------------|
| (교육 21)      |   | <b>어린이집 운영 지원</b> |   |  | 부서명(팀명)  | 아동돌봄과(보육지원팀) |
|              |   |                   |   |  | 담당자(연락처)   | 정옥(3213)     |
| 사업구분         | <input type="checkbox"/> 신규사업 <input checked="" type="checkbox"/> 계속사업  |                   | 사업유형  | <input type="checkbox"/> 직접 아동예산 <input checked="" type="checkbox"/> 부분 아동예산 |  |              |
| 아동연령         | <input type="checkbox"/> 아동일반 <input checked="" type="checkbox"/> 영유아(0~6세) <input type="checkbox"/> 초등(7~12세) <input type="checkbox"/> 중·고등(13~18세)  |                   |   |  |  |              |
| 아동특성         | <input type="checkbox"/> 저소득아동 <input type="checkbox"/> 학교밖아동 <input type="checkbox"/> 다문화아동 <input type="checkbox"/> 시설아동 <input type="checkbox"/> 장애아동 <input type="checkbox"/> 기타(한부모, 입양아동 등) |                   |   |  |  |              |
| 아동친화영역       | <input type="checkbox"/> 놀이와 문화<br><input type="checkbox"/> 보건과 복지  |                   | <input type="checkbox"/> 참여와 존중<br><input checked="" type="checkbox"/> 교육환경 |  | <input type="checkbox"/> 안전과 보호<br><input type="checkbox"/> 가정환경 |              |
| 예산현황<br>(천원) | 연도별   | 2023년<br>(A)      | 2024년<br>(B)  | 증감액<br>[2023 대비 2024년<br>(B)-(A)]  | 증감율(%)<br>((B)-(A))/(A)×100                                      | 증감사유         |
|              | 예산액   | 5,382,396         | 4,922,007   | △460,389   | △8.6   | 어린이집 감소      |
| 사업목적         | • 어린이집에 재원중인 아동에게 급식비 및 운영비 지원을 통해 안전하고 건강한 먹거리를 제공함으로써 급식의 질 향상과 보육서비스 품질 제고   |                   |   |  |  |              |
| 추진근거         | • 경기도 보육 조례 제19조(비용의 보조)  |                   |   |  |  |              |
| 사업내용         | • 급식비 : 도내 어린이집에 재원 중인 영유아(7,400원/인)<br>• 운영비 : 정부미지원 어린이집에 재원 중인 영유아(12,600원~14,600원 현원 규모별 차등 지원)   |                   |   |  |  |              |
| 성과평가         | 성과지표  | 산출기초              |   | 단위   | 2023년 추진실적   | 2024년 추진목표   |
|              | 어린이집 운영 지원  | 수혜 인원 수           |   | 명  | 24,725   | 23,334       |
| 사업효과         | • 급식비 및 운영비 지원으로 어린이집의 안정적 운영 도모 및 보육의 질 향상   |                   |   |  |  |              |

|              |   |                   |   |  |  |              |
|--------------|---|-------------------|---|--|--|--------------|
| (교육 22)      |   | <b>공공형어린이집 운영</b> |   |  | 부서명(팀명)  | 아동돌봄과(보육지원팀) |
|              |   |                   |   |  | 담당자(연락처)   | 이유만(3236)    |
| 사업구분         | <input type="checkbox"/> 신규사업 <input checked="" type="checkbox"/> 계속사업  |                   | 사업유형  | <input type="checkbox"/> 직접 아동예산 <input checked="" type="checkbox"/> 부분 아동예산 |  |              |
| 아동연령         | <input type="checkbox"/> 아동일반 <input checked="" type="checkbox"/> 영유아(0~6세) <input type="checkbox"/> 초등(7~12세) <input type="checkbox"/> 중·고등(13~18세)  |                   |   |  |  |              |
| 아동특성         | <input type="checkbox"/> 저소득아동 <input type="checkbox"/> 학교밖아동 <input type="checkbox"/> 다문화아동 <input type="checkbox"/> 시설아동 <input type="checkbox"/> 장애아동 <input type="checkbox"/> 기타(한부모, 입양아동 등) |                   |   |  |  |              |
| 아동친화영역       | <input type="checkbox"/> 놀이와 문화<br><input type="checkbox"/> 보건과 복지  |                   | <input type="checkbox"/> 참여와 존중<br><input checked="" type="checkbox"/> 교육환경 |  | <input type="checkbox"/> 안전과 보호<br><input type="checkbox"/> 가정환경 |              |
| 예산현황<br>(천원) | 연도별   | 2023년<br>(A)      | 2024년<br>(B)  | 증감액<br>[2023 대비 2024년<br>(B)-(A)]  | 증감율(%)<br>((B)-(A))/(A)×100                                      | 증감사유         |
|              | 예산액   | 1,198,000         | 1,198,000   | -  | -  | -            |
| 사업목적         | • 우수한 민간·가정어린이집의 안정적인 운영과 품질관리를 위한 운영비를 지원하여 양질의 보육서비스 제공 및 우수 보육 인프라 구축  |                   |   |  |  |              |
| 추진근거         | • 경기도 보육 조례 제19조(비용의 보조)  |                   |   |  |  |              |
| 사업내용         | • 공공형어린이집으로 지정된 민간·가정어린이집에 매월 교사 수, 반 수, 아동 현원 등을 토대로 운영비 지원(보육교사 급여 상승분 월 400천원, 유아반 운영비 월 600천원, 교육·환경개선비 월 15천원)   |                   |   |  |  |              |
| 성과평가         | 성과지표  | 산출기초              |   | 단위   | 2023년 추진실적   | 2024년 추진목표   |
|              | 보조금 지원 개소수  | 보조금 지원 개소수        |   | 개소   | 45   | 45           |
| 사업효과         | • 공공형어린이집에 운영비를 지원하여 양질의 보육서비스 제공 및 우수한 공보육 인프라 구축  |                   |   |  |  |              |

|              |   |              |   |  |  |              |
|--------------|---|--------------|---|--|--|--------------|
| (교육 23)      |   | 공공형어린이집 인건비  |   |  | 부서명(팀명)  | 아동돌봄과(보육지원팀) |
|              |   |              |   |  | 담당자(연락처)   | 이유만(3236)    |
| 사업구분         | <input type="checkbox"/> 신규사업 <input checked="" type="checkbox"/> 계속사업  |              | 사업유형  | <input type="checkbox"/> 직접 아동예산 <input checked="" type="checkbox"/> 부분 아동예산 |  |              |
| 아동연령         | <input type="checkbox"/> 아동일반 <input checked="" type="checkbox"/> 영유아(0~6세) <input type="checkbox"/> 초등(7~12세) <input type="checkbox"/> 중·고등(13~18세)  |              |   |  |  |              |
| 아동특성         | <input type="checkbox"/> 저소득아동 <input type="checkbox"/> 학교밖아동 <input type="checkbox"/> 다문화아동 <input type="checkbox"/> 시설아동 <input type="checkbox"/> 장애아동 <input type="checkbox"/> 기타(한부모, 입양아동 등) |              |   |  |  |              |
| 아동친화영역       | <input type="checkbox"/> 놀이와 문화<br><input type="checkbox"/> 보건과 복지  |              | <input type="checkbox"/> 참여와 존중<br><input checked="" type="checkbox"/> 교육환경 |  | <input type="checkbox"/> 안전과 보호<br><input type="checkbox"/> 가정환경 |              |
| 예산현황<br>(천원) | 연도별   | 2023년<br>(A) | 2024년<br>(B)  | 증감액<br>[2023 대비 2024년<br>(B)-(A)]  | 증감율(%)<br>((B)-(A))/(A)×100                                      | 증감사유         |
|              | 예산액   | 367,200      | 367,200   | -  | -  | -            |
| 사업목적         | • 공공형어린이집의 안정적인 운영과 양질의 위생관리를 위해 조리원 인건비를 지원함으로써 양질의 보육 제공과 공보육 서비스의 품질향상 도모  |              |   |  |  |              |
| 추진근거         | • 경기도 보육 조례 제19조(비용의 보조)  |              |   |  |  |              |
| 사업내용         | • 공공형어린이집으로 지정된 민간·가정어린이집에 매월 보육현원 규모에 따라 조리원 인건비 지원 (현원 40인 미만 월 70만원, 현원 40인 이상 월100만원)   |              |   |  |  |              |
| 성과평가         | 성과지표  | 산출기초         |   | 단위   | 2023년 추진실적   | 2024년 추진목표   |
|              | 보조금 지원 개소수  | 보조금 지원 개소수   |   | 개소   | 45   | 45           |
| 사업효과         | • 공공형어린이집에 조리원 인건비를 지원하여 위생 및 급식의 질 향상을 도모하여 공보육 서비스의 품질 향상   |              |   |  |  |              |

|              |   |              |   |  |  |              |
|--------------|---|--------------|---|--|--|--------------|
| (교육 24)      |   | 어린이집 교재 교구   |   |  | 부서명(팀명)  | 아동돌봄과(보육지원팀) |
|              |   |              |   |  | 담당자(연락처)   | 정옥(3213)     |
| 사업구분         | <input type="checkbox"/> 신규사업 <input checked="" type="checkbox"/> 계속사업  |              | 사업유형  | <input type="checkbox"/> 직접 아동예산 <input checked="" type="checkbox"/> 부분 아동예산 |  |              |
| 아동연령         | <input type="checkbox"/> 아동일반 <input checked="" type="checkbox"/> 영유아(0~6세) <input type="checkbox"/> 초등(7~12세) <input type="checkbox"/> 중·고등(13~18세)  |              |   |  |  |              |
| 아동특성         | <input type="checkbox"/> 저소득아동 <input type="checkbox"/> 학교밖아동 <input type="checkbox"/> 다문화아동 <input type="checkbox"/> 시설아동 <input type="checkbox"/> 장애아동 <input type="checkbox"/> 기타(한부모, 입양아동 등) |              |   |  |  |              |
| 아동친화영역       | <input type="checkbox"/> 놀이와 문화<br><input type="checkbox"/> 보건과 복지  |              | <input type="checkbox"/> 참여와 존중<br><input checked="" type="checkbox"/> 교육환경 |  | <input type="checkbox"/> 안전과 보호<br><input type="checkbox"/> 가정환경 |              |
| 예산현황<br>(천원) | 연도별   | 2023년<br>(A) | 2024년<br>(B)  | 증감액<br>[2023 대비 2024년<br>(B)-(A)]  | 증감율(%)<br>((B)-(A))/(A)×100                                      | 증감사유         |
|              | 예산액   | 379,099      | 384,131   | 5,032  | 1.3  | 사업수요 증가      |
| 사업목적         | • 어린이집에 영유아 보육에 필요한 교재교구비 지원을 통해 어린이집의 안정적 운영 도모  |              |   |  |  |              |
| 추진근거         | • 영유아보육법 제36조(비용의 보조 등)   |              |   |  |  |              |
| 사업내용         | • 지원 시점에 설치·운영 중인 어린이집 중 교재·교구비가 필요한 어린이집<br>* 열린어린이집, 장애아전문어린이집, 휴일어린이집, 야간연장어린이집 등 우선 지원  |              |   |  |  |              |
| 성과평가         | 성과지표  | 산출기초         |   | 단위   | 2023년 추진실적   | 2024년 추진목표   |
|              | 어린이집 교재교구비 지원   | 지원 개소 수      |   | 개소   | 744  | 743          |
| 사업효과         | • 어린이집에 교재교구비를 지원하여 보육환경 개선 및 보육서비스의 질 향상   |              |   |  |  |              |

|   |   |              |   |  |   |      |
|---|---|--------------|---|--|---|------|
| (교육 25)<br><b>보조교사 인건비(보조교사 및 연장보육전담교사 인건비)</b> |   |              |   | 부서명(팀명)  | 아동돌봄과(보육지원팀)  |      |
|   |   |              |   | 담당자(연락처)   | 정옥(3213)  |      |
| 사업구분  | <input type="checkbox"/> 신규사업 <input checked="" type="checkbox"/> 계속사업  |              | 사업유형  | <input type="checkbox"/> 직접 아동예산 <input checked="" type="checkbox"/> 부분 아동예산 |   |      |
| 아동연령  | <input type="checkbox"/> 아동일반 <input checked="" type="checkbox"/> 영유아(0~6세) <input type="checkbox"/> 초등(7~12세) <input type="checkbox"/> 중·고등(13~18세)  |              |   |  |   |      |
| 아동특성  | <input type="checkbox"/> 저소득아동 <input type="checkbox"/> 학교밖아동 <input type="checkbox"/> 다문화아동 <input type="checkbox"/> 시설아동 <input type="checkbox"/> 장애아동 <input type="checkbox"/> 기타(한부모, 입양아동 등) |              |   |  |   |      |
| 아동친화영역  | <input type="checkbox"/> 놀이와 문화<br><input type="checkbox"/> 보건과 복지  |              | <input type="checkbox"/> 참여와 존중<br><input checked="" type="checkbox"/> 교육환경<br><input type="checkbox"/> 안전과 보호<br><input type="checkbox"/> 가정환경 |  | 아동권리<br><input type="checkbox"/> 생존권 <input type="checkbox"/> 보호권<br><input checked="" type="checkbox"/> 발달권 <input type="checkbox"/> 참여권 |      |
| 예산현황<br>(천원)                                    | 연도별   | 2023년<br>(A) | 2024년<br>(B)  | 증감액<br>[2023 대비 2024년<br>(B)-(A)]  | 증감율(%)<br>((B)-(A))/(A)×100   | 증감사유 |
|   | 예산액   | 18,529,077   | 19,306,000  | 776,923  | 4.2   |      |
| 사업목적  | • 어린이집 담임교사의 업무부담 경감을 위한 보조교사, 보육체계 개편에 따른 연장보육 전담교사 인건비를 지원하여 보육교사 업무경감 및 보육의 질 향상   |              |   |  |   |      |
| 추진근거  | • 영유아보육법 제36조(비용의 보조 등)   |              |   |  |   |      |
| 사업내용  | • 1일 4시간 근무하는 보조교사 및 연장보육 전담교사 인건비 월 1,068천원/인 지원   |              |   |  |   |      |
| 성과평가  | 성과지표  | 산출기초         | 단위  | 2023년 추진실적   | 2024년 추진목표  |      |
|   | 보조교사 및<br>연장보육전담교사 인건비  | 인건비 지원인원 수   | 명   | 1,404  | 1,428   |      |
| 사업효과  | • 보조교사 및 연장보육전담교사 인건비 지원을 통한 보육교사 업무 경감 및 보육의 질 향상  |              |   |  |   |      |

|                                  |   |              |   |  |   |      |
|----------------------------------|---|--------------|---|--|---|------|
| (교육 26)<br><b>영아전담 등 교직원 인건비</b> |   |              |   | 부서명(팀명)  | 아동돌봄과(보육지원팀)  |      |
|                                  |   |              |   | 담당자(연락처)   | 전수진(3214)   |      |
| 사업구분                             | <input type="checkbox"/> 신규사업 <input checked="" type="checkbox"/> 계속사업  |              | 사업유형  | <input type="checkbox"/> 직접 아동예산 <input checked="" type="checkbox"/> 부분 아동예산 |   |      |
| 아동연령                             | <input type="checkbox"/> 아동일반 <input checked="" type="checkbox"/> 영유아(0~6세) <input type="checkbox"/> 초등(7~12세) <input type="checkbox"/> 중·고등(13~18세)  |              |   |  |   |      |
| 아동특성                             | <input type="checkbox"/> 저소득아동 <input type="checkbox"/> 학교밖아동 <input type="checkbox"/> 다문화아동 <input type="checkbox"/> 시설아동 <input type="checkbox"/> 장애아동 <input type="checkbox"/> 기타(한부모, 입양아동 등) |              |   |  |   |      |
| 아동친화영역                           | <input type="checkbox"/> 놀이와 문화<br><input type="checkbox"/> 보건과 복지  |              | <input type="checkbox"/> 참여와 존중<br><input checked="" type="checkbox"/> 교육환경<br><input type="checkbox"/> 안전과 보호<br><input type="checkbox"/> 가정환경 |  | 아동권리<br><input type="checkbox"/> 생존권 <input type="checkbox"/> 보호권<br><input checked="" type="checkbox"/> 발달권 <input type="checkbox"/> 참여권 |      |
| 예산현황<br>(천원)                     | 연도별   | 2023년<br>(A) | 2024년<br>(B)  | 증감액<br>[2023 대비 2024년<br>(B)-(A)]  | 증감율(%)<br>((B)-(A))/(A)×100   | 증감사유 |
|                                  | 예산액   | 5,531,151    | 5,866,193   | 335,042  | 6.1   |      |
| 사업목적                             | • 영아전담 등 취약보육서비스 제공 어린이집에 보육교직원 인건비를 지원하여 시설의 안정적인 운영과 양질의 보육서비스 제공 도모  |              |   |  |   |      |
| 추진근거                             | • 영유아보육법 제36조(비용의 보조 등)   |              |   |  |   |      |
| 사업내용                             | • 보육교직원(원장, 보육교사, 조리사 등) 지원 : 호봉에 따른 월 급여액의 30~100%   |              |   |  |   |      |
| 성과평가                             | 성과지표  | 산출기초         | 단위  | 2023년 추진실적   | 2024년 추진목표  |      |
|                                  | 인건비 지원인원 수  | 인건비 지원인원 수   | 명   | 271  | 279   |      |
| 사업효과                             | • 취약보육 제공 시설에 인건비 지원을 통해 안정적인 운영과 다양한 보육수요 충족   |              |   |  |   |      |

|              |   |                   |   |  |   |              |
|--------------|---|-------------------|---|--|---|--------------|
| (교육 27)      |   | 가정·민간어린이집 조리원 인건비 |   |  | 부서명(팀명)   | 아동돌봄과(보육지원팀) |
|              |   |                   |   |  | 담당자(연락처)  | 정옥(3213)     |
| 사업구분         | <input type="checkbox"/> 신규사업 <input checked="" type="checkbox"/> 계속사업  |                   | 사업유형  | <input type="checkbox"/> 직접 아동예산 <input checked="" type="checkbox"/> 부분 아동예산 |   |              |
| 아동연령         | <input type="checkbox"/> 아동일반 <input checked="" type="checkbox"/> 영유아(0~6세) <input type="checkbox"/> 초등(7~12세) <input type="checkbox"/> 중·고등(13~18세)  |                   |   |  |   |              |
| 아동특성         | <input type="checkbox"/> 저소득아동 <input type="checkbox"/> 학교밖아동 <input type="checkbox"/> 다문화아동 <input type="checkbox"/> 시설아동 <input type="checkbox"/> 장애아동 <input type="checkbox"/> 기타(한부모, 입양아동 등) |                   |   |  |   |              |
| 아동친화영역       | <input type="checkbox"/> 놀이와 문화<br><input type="checkbox"/> 보건과 복지  |                   | <input type="checkbox"/> 참여와 존중<br><input checked="" type="checkbox"/> 교육환경 |  | <input type="checkbox"/> 안전과 보호<br><input type="checkbox"/> 가정환경  |              |
|              |   |                   | 아동 권리   |  | <input type="checkbox"/> 생존권 <input type="checkbox"/> 보호권<br><input checked="" type="checkbox"/> 발달권 <input type="checkbox"/> 참여권 |              |
| 예산현황<br>(천원) | 연도별   | 2023년<br>(A)      | 2024년<br>(B)  | 증감액<br>[2023 대비 2024년<br>(B)-(A)]  | 증감율(%)<br>((B)-(A))/(A)×100   | 증감사유         |
|              | 예산액   | 1,861,200         | 2,251,200   | 390,000  | 21  | 사업수요 증가      |
| 사업목적         | · 평가인증 유지 또는 평가제 C등급 이상 가정·민간 등 정부미지원 어린이집에 조리원 별도 채용 시 인건비의 일부를 지원하여 급식위생 및 근무환경 개선  |                   |   |  |   |              |
| 추진근거         | · 경기도 보육 조례 제19조(비용의 보조)  |                   |   |  |   |              |
| 사업내용         | · 조리원과 원장 간 근로계약 체결하고 사회보험에 가입하여 소정근로시간이 주15시간, 월 60시간 이상인 조리원 1명에 대한 인건비 중 일부 보조(월400천원/1인/1개소)  |                   |   |  |   |              |
| 성과평가         | 성과지표  | 산출기초              |   | 단위   | 2023년 추진실적  | 2024년 추진목표   |
|              | 조리원 인건비   | 인건비 지원인원 수        |   | 명  | 505   | 469          |
| 사업효과         | · 어린이집에 조리원 인건비를 일부 지원하여 어린이집의 급식위생 및 근무환경 개선   |                   |   |  |   |              |

|              |   |               |   |  |   |                        |
|--------------|---|---------------|---|--|---|------------------------|
| (교육 28)      |   | 수원새빛형 어린이집 운영 |   |  | 부서명(팀명)   | 아동돌봄과(보육지원팀)           |
|              |   |               |   |  | 담당자(연락처)  | 이유만(3236)              |
| 사업구분         | <input type="checkbox"/> 신규사업 <input checked="" type="checkbox"/> 계속사업  |               | 사업유형  | <input type="checkbox"/> 직접 아동예산 <input checked="" type="checkbox"/> 부분 아동예산 |   |                        |
| 아동연령         | <input type="checkbox"/> 아동일반 <input checked="" type="checkbox"/> 영유아(0~6세) <input type="checkbox"/> 초등(7~12세) <input type="checkbox"/> 중·고등(13~18세)  |               |   |  |   |                        |
| 아동특성         | <input type="checkbox"/> 저소득아동 <input type="checkbox"/> 학교밖아동 <input type="checkbox"/> 다문화아동 <input type="checkbox"/> 시설아동 <input type="checkbox"/> 장애아동 <input type="checkbox"/> 기타(한부모, 입양아동 등) |               |   |  |   |                        |
| 아동친화영역       | <input type="checkbox"/> 놀이와 문화<br><input type="checkbox"/> 보건과 복지  |               | <input type="checkbox"/> 참여와 존중<br><input checked="" type="checkbox"/> 교육환경 |  | <input type="checkbox"/> 안전과 보호<br><input type="checkbox"/> 가정환경  |                        |
|              |   |               | 아동 권리   |  | <input type="checkbox"/> 생존권 <input type="checkbox"/> 보호권<br><input checked="" type="checkbox"/> 발달권 <input type="checkbox"/> 참여권 |                        |
| 예산현황<br>(천원) | 연도별   | 2023년<br>(A)  | 2024년<br>(B)  | 증감액<br>[2023 대비 2024년<br>(B)-(A)]  | 증감율(%)<br>((B)-(A))/(A)×100   | 증감사유                   |
|              | 예산액   | 316,000       | 305,000   | △11,000  | △3.5  | 선정 취소 및 신규 선정 등 사업량 변동 |
| 사업목적         | · 운영이 우수한 민간·가정어린이집을 선정하여 우리 시 특성인 효(인성, 예절, 전통)와 생태(자연친화) 프로그램 보육활동비 및 교사 연수연구비를 지원하여 우리 시의 미래인 아이들을 위해 보다 좋은 보육환경 조성  |               |   |  |   |                        |
| 추진근거         | · 수원시 보육 조례 제28조(비용의 보조)  |               |   |  |   |                        |
| 사업내용         | · 운영이 우수한 민간·가정어린이집을 선정하여 보육활동비 지원 및 유지·관리  |               |   |  |   |                        |
| 성과평가         | 성과지표  | 산출기초          |   | 단위   | 2023년 추진실적  | 2024년 추진목표             |
|              | 보조금 지원 개소수  | 보조금 지원 개소수    |   | 개소   | 73  | 70                     |
| 사업효과         | · 보육환경 개선 및 보육서비스 질 향상으로 수원시 맞춤형 보육 모델 제시   |               |   |  |   |                        |



|              |   |               |   |  |  |              |
|--------------|---|---------------|---|--|--|--------------|
| (교육 29)      |   | 공공형어린이집 운영활성화 |   |  | 부서명(팀명)  | 아동돌봄과(보육지원팀) |
|              |   |               |   |  | 담당자(연락처)   | 이유만(3236)    |
| 사업구분         | <input type="checkbox"/> 신규사업 <input checked="" type="checkbox"/> 계속사업  |               | 사업유형  | <input type="checkbox"/> 직접 아동예산 <input checked="" type="checkbox"/> 부분 아동예산 |  |              |
| 아동연령         | <input type="checkbox"/> 아동일반 <input checked="" type="checkbox"/> 영유아(0~6세) <input type="checkbox"/> 초등(7~12세) <input type="checkbox"/> 중·고등(13~18세)  |               |   |  |  |              |
| 아동특성         | <input type="checkbox"/> 저소득아동 <input type="checkbox"/> 학교밖아동 <input type="checkbox"/> 다문화아동 <input type="checkbox"/> 시설아동 <input type="checkbox"/> 장애아동 <input type="checkbox"/> 기타(한부모, 입양아동 등) |               |   |  |  |              |
| 아동친화영역       | <input type="checkbox"/> 놀이와 문화<br><input type="checkbox"/> 보건과 복지  |               | <input type="checkbox"/> 참여와 존중<br><input checked="" type="checkbox"/> 교육환경 |  | <input type="checkbox"/> 안전과 보호<br><input type="checkbox"/> 가정환경 |              |
| 예산현황<br>(천원) | 연도별   | 2023년<br>(A)  | 2024년<br>(B)  | 증감액<br>[2023 대비 2024년<br>(B)-(A)]  | 증감율(%)<br>((B)-(A))/(A)×100                                      | 증감사유         |
|              | 예산액   | 374,760       | 374,760   | -  | -  | -            |
| 사업목적         | • 공공형어린이집이 우수한 보육품질을 유지할 수 있도록 운영활성화비 지원  |               |   |  |  |              |
| 추진근거         | • 경기도 보육 조례 제19조(비용의 보조)  |               |   |  |  |              |
| 사업내용         | • 공공형어린이집으로 지정된 민간·가정어린이집에 매월 아동 현원기준 1인당 월 30천원 지원(방과후 아동 제외)  |               |   |  |  |              |
| 성과평가         | 성과지표  | 산출기초          |   | 단위   | 2023년 추진실적   | 2024년 추진목표   |
|              | 보조금 지원 개소수  | 보조금 지원 개소수    |   | 개소   | 45   | 45           |
| 사업효과         | • 공공형어린이집의 안정적 운영 기반 조성 및 운영활성화 도모  |               |   |  |  |              |

|              |   |                  |   |  |  |              |
|--------------|---|------------------|---|--|--|--------------|
| (교육 30)      |   | 정부지원시설 야간보육 지원   |   |  | 부서명(팀명)  | 아동돌봄과(보육지원팀) |
|              |   |                  |   |  | 담당자(연락처)   | 전수진(3214)    |
| 사업구분         | <input type="checkbox"/> 신규사업 <input checked="" type="checkbox"/> 계속사업  |                  | 사업유형  | <input type="checkbox"/> 직접 아동예산 <input checked="" type="checkbox"/> 부분 아동예산 |  |              |
| 아동연령         | <input type="checkbox"/> 아동일반 <input checked="" type="checkbox"/> 영유아(0~6세) <input type="checkbox"/> 초등(7~12세) <input type="checkbox"/> 중·고등(13~18세)  |                  |   |  |  |              |
| 아동특성         | <input type="checkbox"/> 저소득아동 <input type="checkbox"/> 학교밖아동 <input type="checkbox"/> 다문화아동 <input type="checkbox"/> 시설아동 <input type="checkbox"/> 장애아동 <input type="checkbox"/> 기타(한부모, 입양아동 등) |                  |   |  |  |              |
| 아동친화영역       | <input type="checkbox"/> 놀이와 문화<br><input type="checkbox"/> 보건과 복지  |                  | <input type="checkbox"/> 참여와 존중<br><input checked="" type="checkbox"/> 교육환경 |  | <input type="checkbox"/> 안전과 보호<br><input type="checkbox"/> 가정환경 |              |
| 예산현황<br>(천원) | 연도별   | 2023년<br>(A)     | 2024년<br>(B)  | 증감액<br>[2023 대비 2024년<br>(B)-(A)]  | 증감율(%)<br>((B)-(A))/(A)×100                                      | 증감사유         |
|              | 예산액   | 445,500          | 431,520   | △13,980  | △3.1   | 지정어린이집 수 감소  |
| 사업목적         | • 여성의 사회·경제활동 참여 확대 및 근로형태 다양화로 인한 야간연장 보육수요 증가에 따른 지원확대 필요   |                  |   |  |  |              |
| 추진근거         | • 영유아보육법 제36조(비용의 보조 등) 및 수원시 보육 조례 제28조(비용의 보조)  |                  |   |  |  |              |
| 사업내용         | • 야간연장 보조도우미 인건비 지원 : 월 1,060천원/인<br>• 난방비 지원 : 월 200천원/연6회(10월~3월)   |                  |   |  |  |              |
| 성과평가         | 성과지표  | 산출기초             |   | 단위   | 2023년 추진실적   | 2024년 추진목표   |
|              | 운영비 지원 어린이집 개소 수  | 운영비 지원 어린이집 개소 수 |   | 개소   | 33   | 31           |
| 사업효과         | • 정부지원시설 야간연장어린이집 지원을 통한 취약보육 활성화 도모  |                  |   |  |  |              |



|              |   |                  |   |  |  |              |  |
|--------------|---|------------------|---|--|--|--------------|--|
| (교육 31)      |   | 야간연장 어린이집 운영     |   |  | 부서명(팀명)  | 아동돌봄과(보육지원팀) |  |
|              |   |                  |   |  | 담당자(연락처)   | 전수진(3214)    |  |
| 사업구분         | <input type="checkbox"/> 신규사업 <input checked="" type="checkbox"/> 계속사업  |                  | 사업유형  | <input type="checkbox"/> 직접 아동예산 <input checked="" type="checkbox"/> 부분 아동예산 |  |              |  |
| 아동연령         | <input type="checkbox"/> 아동일반 <input checked="" type="checkbox"/> 영유아(0~6세) <input type="checkbox"/> 초등(7~12세) <input type="checkbox"/> 중·고등(13~18세)  |                  |   |  |  |              |  |
| 아동특성         | <input type="checkbox"/> 저소득아동 <input type="checkbox"/> 학교밖아동 <input type="checkbox"/> 다문화아동 <input type="checkbox"/> 시설아동 <input type="checkbox"/> 장애아동 <input type="checkbox"/> 기타(한부모, 입양아동 등) |                  |   |  |  |              |  |
| 아동친화영역       | <input type="checkbox"/> 놀이와 문화<br><input type="checkbox"/> 보건과 복지  |                  | <input type="checkbox"/> 참여와 존중<br><input checked="" type="checkbox"/> 교육환경 |  | <input type="checkbox"/> 안전과 보호<br><input type="checkbox"/> 가정환경 |              | 아동권리<br><input checked="" type="checkbox"/> 생존권 <input type="checkbox"/> 보호권<br><input checked="" type="checkbox"/> 발달권 <input type="checkbox"/> 참여권 |
| 예산현황<br>(천원) | 연도별   | 2023년<br>(A)     | 2024년<br>(B)  | 증감액<br>[2023 대비 2024년<br>(B)-(A)]  | 증감율(%)<br>((B)-(A))/(A)×100                                      | 증감사유         |  |
|              | 예산액   | 648,000          | 571,200   | △76,800  | △11.9  | 지정어린이집 수 감소  |  |
| 사업목적         | • 여성의 사회·경제활동 참여 확대 및 근로형태 다양화로 인한 야간연장 보육수요 증가에 따른 지원확대 필요   |                  |   |  |  |              |  |
| 추진근거         | • 경기도 보육 조례 제19조(비용의 보조)  |                  |   |  |  |              |  |
| 사업내용         | • 야간연장 지정 어린이집 운영비 지원 : 월 400천원/개소  |                  |   |  |  |              |  |
| 성과평가         | 성과지표  | 산출기초             |   | 단위   | 2023년 추진실적   | 2024년 추진목표   |  |
|              | 운영비 지원 어린이집 개소 수  | 운영비 지원 어린이집 개소 수 |   | 개소   | 135  | 119          |  |
| 사업효과         | • 야간연장 지정 어린이집에 운영비를 지원하여 시설운영의 안정화 및 취약보육 활성화 도모   |                  |   |  |  |              |  |

|              |   |                  |   |  |  |              |  |
|--------------|---|------------------|---|--|--|--------------|--|
| (교육 32)      |   | 0세아전용 어린이집 운영    |   |  | 부서명(팀명)  | 아동돌봄과(보육지원팀) |  |
|              |   |                  |   |  | 담당자(연락처)   | 전수진(3214)    |  |
| 사업구분         | <input type="checkbox"/> 신규사업 <input checked="" type="checkbox"/> 계속사업  |                  | 사업유형  | <input type="checkbox"/> 직접 아동예산 <input checked="" type="checkbox"/> 부분 아동예산 |  |              |  |
| 아동연령         | <input type="checkbox"/> 아동일반 <input checked="" type="checkbox"/> 영유아(0~6세) <input type="checkbox"/> 초등(7~12세) <input type="checkbox"/> 중·고등(13~18세)  |                  |   |  |  |              |  |
| 아동특성         | <input type="checkbox"/> 저소득아동 <input type="checkbox"/> 학교밖아동 <input type="checkbox"/> 다문화아동 <input type="checkbox"/> 시설아동 <input type="checkbox"/> 장애아동 <input type="checkbox"/> 기타(한부모, 입양아동 등) |                  |   |  |  |              |  |
| 아동친화영역       | <input type="checkbox"/> 놀이와 문화<br><input type="checkbox"/> 보건과 복지  |                  | <input type="checkbox"/> 참여와 존중<br><input checked="" type="checkbox"/> 교육환경 |  | <input type="checkbox"/> 안전과 보호<br><input type="checkbox"/> 가정환경 |              | 아동권리<br><input checked="" type="checkbox"/> 생존권 <input type="checkbox"/> 보호권<br><input checked="" type="checkbox"/> 발달권 <input type="checkbox"/> 참여권 |
| 예산현황<br>(천원) | 연도별   | 2023년<br>(A)     | 2024년<br>(B)  | 증감액<br>[2023 대비 2024년<br>(B)-(A)]  | 증감율(%)<br>((B)-(A))/(A)×100                                      | 증감사유         |  |
|              | 예산액   | 1,519,704        | 1,519,704   | -  | -  | -            |  |
| 사업목적         | • 0세아 보육의 특수성 및 부모의 다양한 보육요구에 부응하고, 맞벌이 및 취업 여성의 0세아 보육문제 해소를 사회·경제활동 활성화에 기여   |                  |   |  |  |              |  |
| 추진근거         | • 경기도 보육 조례 제19조(비용의 보조)  |                  |   |  |  |              |  |
| 사업내용         | • 0세아전용 지정 가정어린이집 인건비 지원 : 추가반 보육교사 인건비(월2,099천원/인), 야간연장 추가반 근무수당(월467천원/인), 조리원 인건비(월 700천원/인)<br>• 0세아전용 지정 가정어린이집 운영비 지원 : 추가반 운영비월 700천원/반   |                  |   |  |  |              |  |
| 성과평가         | 성과지표  | 산출기초             |   | 단위   | 2023년 추진실적   | 2024년 추진목표   |  |
|              | 운영비 지원 어린이집 개소 수  | 운영비 지원 어린이집 개소 수 |   | 개소   | 17   | 17           |  |
| 사업효과         | • 0세아전용 지정 어린이집 지원으로 시설운영의 안정화 및 취약보육 활성화 도모  |                  |   |  |  |              |  |

|                    |   |              |   |  |  |        |
|--------------------|---|--------------|---|--|--|--------|
| (교육 33)            |   |              |   | 부서명(팀명)  | 아동돌봄과(보육지원팀)   |        |
| 경기도형 보육컨설턴트 인건비 지원 |   |              |   | 담당자(연락처)   | 장윤임(2848)  |        |
| 사업구분               | <input type="checkbox"/> 신규사업 <input checked="" type="checkbox"/> 계속사업  |              | 사업유형  | <input type="checkbox"/> 직접 아동예산 <input checked="" type="checkbox"/> 부분 아동예산 |  |        |
| 아동연령               | <input type="checkbox"/> 아동일반 <input checked="" type="checkbox"/> 영유아(0~6세) <input type="checkbox"/> 초등(7~12세) <input type="checkbox"/> 중·고등(13~18세)  |              |   |  |  |        |
| 아동특성               | <input type="checkbox"/> 저소득아동 <input type="checkbox"/> 학교밖아동 <input type="checkbox"/> 다문화아동 <input type="checkbox"/> 시설아동 <input type="checkbox"/> 장애아동 <input type="checkbox"/> 기타(한부모, 입양아동 등) |              |   |  |  |        |
| 아동친화영역             | <input type="checkbox"/> 놀이와 문화<br><input type="checkbox"/> 보건과 복지  |              | <input type="checkbox"/> 참여와 존중<br><input checked="" type="checkbox"/> 교육환경 |  | <input type="checkbox"/> 안전과 보호<br><input type="checkbox"/> 가정환경 |        |
| 예산현황<br>(천원)       | 연도별   | 2023년<br>(A) | 2024년<br>(B)  | 증감액<br>[2023 대비 2024년<br>(B)-(A)]  | 증감율(%)<br>((B)-(A))/(A)×100                                      | 증감사유   |
|                    | 예산액   | 140,444      | 152,210   | 11,766   | 8.4  | 인건비 증가 |
| 사업목적               | • 어린이집에 대한 컨설팅 및 교육 지원을 통하여 어린이집의 업무 부담을 경감하고, 어린이집 역량을 강화하여 보육서비스의 질 향상  |              |   |  |  |        |
| 추진근거               | • 경기도 보육 조례 제19조(비용의 보조)  |              |   |  |  |        |
| 사업내용               | • 어린이집 재무·회계, 도 시스템 컨설팅 운영 및 재무·회계 역량강화 교육추진<br>• 어린이집 평가 사전·사후 컨설팅 운영 및 교육추진<br>: (사전) 평가절차·방법, 지표 교육, (사후) 한국보육진흥원 '지역자원가' 참여   |              |   |  |  |        |
| 성과평가               | 성과지표  | 산출기초         | 단위  | 2023년 추진실적   | 2024년 추진목표   |        |
|                    | 경기도형 보육컨설턴트 인건비   | 인건비 지원 인원수   | 2명  | 2  | 2  |        |
| 사업효과               | • 보육컨설팅 지원을 통해 어린이집의 회계투명성·공공성 강화 및 보육품질관리 제고   |              |   |  |  |        |

|                   |   |              |   |  |  |           |
|-------------------|---|--------------|---|--|--|-----------|
| (교육 34)           |   |              |   | 부서명(팀명)  | 아동돌봄과(보육지원팀)   |           |
| 영아 표준보육과정 프로그램 지원 |   |              |   | 담당자(연락처)   | 정옥(3213)   |           |
| 사업구분              | <input type="checkbox"/> 신규사업 <input checked="" type="checkbox"/> 계속사업  |              | 사업유형  | <input type="checkbox"/> 직접 아동예산 <input checked="" type="checkbox"/> 부분 아동예산 |  |           |
| 아동연령              | <input type="checkbox"/> 아동일반 <input checked="" type="checkbox"/> 영유아(0~6세) <input type="checkbox"/> 초등(7~12세) <input type="checkbox"/> 중·고등(13~18세)  |              |   |  |  |           |
| 아동특성              | <input type="checkbox"/> 저소득아동 <input type="checkbox"/> 학교밖아동 <input type="checkbox"/> 다문화아동 <input type="checkbox"/> 시설아동 <input type="checkbox"/> 장애아동 <input type="checkbox"/> 기타(한부모, 입양아동 등) |              |   |  |  |           |
| 아동친화영역            | <input type="checkbox"/> 놀이와 문화<br><input type="checkbox"/> 보건과 복지  |              | <input type="checkbox"/> 참여와 존중<br><input checked="" type="checkbox"/> 교육환경 |  | <input type="checkbox"/> 안전과 보호<br><input type="checkbox"/> 가정환경 |           |
| 예산현황<br>(천원)      | 연도별   | 2023년<br>(A) | 2024년<br>(B)  | 증감액<br>[2023 대비 2024년<br>(B)-(A)]  | 증감율(%)<br>((B)-(A))/(A)×100                                      | 증감사유      |
|                   | 예산액   | 1,300,200    | 1,110,000   | △190,200   | △14.6  | 어린이집 수 감소 |
| 사업목적              | • 어린이집 영아 표준보육과정 프로그램 활성화 지원  |              |   |  |  |           |
| 추진근거              | • 경기도 보육 조례 제19조(비용의 보조)  |              |   |  |  |           |
| 사업내용              | • 영아반을 운영하는 평가인증이 유효하거나 평가제 C등급 이상인 어린이집에 월 100~150천원 지원(가정·협동어린이집 월 150천원, 그 외 월 100천원)  |              |   |  |  |           |
| 성과평가              | 성과지표  | 산출기초         | 단위  | 2023년 추진실적   | 2024년 추진목표   |           |
|                   | 영아표준보육 프로그램지원   | 프로그램 지원개소 수  | 개소  | 848  | 728  |           |
| 사업효과              | • 어린이집 내 영아 표준보육과정 프로그램 활성화 제고  |              |   |  |  |           |

|              |   |               |   |  |                             |   |
|--------------|---|---------------|---|--|-----------------------------|---|
| (교육 35)      |   | 어린이집 교직원 처우개선 |   |  | 부서명(팀명)                     | 아동돌봄과(보육지원팀)  |
|              |   |               |   |  | 담당자(연락처)                    | 정옥(3213)  |
| 사업구분         | <input type="checkbox"/> 신규사업 <input checked="" type="checkbox"/> 계속사업  |               | 사업유형  | <input type="checkbox"/> 직접 아동예산 <input checked="" type="checkbox"/> 부분 아동예산 |                             |   |
| 아동연령         | <input type="checkbox"/> 아동일반 <input checked="" type="checkbox"/> 영유아(0~6세) <input type="checkbox"/> 초등(7~12세) <input type="checkbox"/> 중·고등(13~18세)  |               |   |  |                             |   |
| 아동특성         | <input type="checkbox"/> 저소득아동 <input type="checkbox"/> 학교밖아동 <input type="checkbox"/> 다문화아동 <input type="checkbox"/> 시설아동 <input type="checkbox"/> 장애아동 <input type="checkbox"/> 기타(한부모, 입양아동 등) |               |   |  |                             |   |
| 아동친화영역       | <input type="checkbox"/> 놀이와 문화<br><input type="checkbox"/> 보건과 복지  |               | <input type="checkbox"/> 참여와 존중<br><input checked="" type="checkbox"/> 교육환경<br><input type="checkbox"/> 안전과 보호<br><input type="checkbox"/> 가정환경 |  | 아동 권리                       | <input type="checkbox"/> 생존권 <input type="checkbox"/> 보호권<br><input checked="" type="checkbox"/> 발달권 <input type="checkbox"/> 참여권 |
| 예산현황<br>(천원) | 연도별   | 2023년<br>(A)  | 2024년<br>(B)  | 증감액<br>[2023 대비 2024년<br>(B)-(A)]  | 증감율(%)<br>((B)-(A))/(A)×100 | 증감사유  |
|              | 예산액   | 9,465,120     | 9,283,520   | △181,600   | △1.9                        | 어린이집 수 감소에 따른 지원대상자 감소  |
| 사업목적         | • 어린이집 교직원의 처우개선을 통한 사기진작 및 유능한 보육인력 확보로 보육서비스 질 향상   |               |   |  |                             |   |
| 추진근거         | • 경기도 보육 조례 제19조(비용의 보조)  |               |   |  |                             |   |
| 사업내용         | • (사업대상) 정부지원어린이집 보육(특수)교사, 원장, 조리원, 정부미지원어린이집 보육(특수)교사, 장애아전문·통합 및 일반 어린이집 치료사, 누리과정담당 보육교사, 월급형 대체교사<br>• (지원내용) 사업대상별 평가제 평가등급(또는 평가인증 여부)에 따라 월110천원~450천원 지원                                 |               |   |  |                             |   |
| 성과평가         | 성과지표  | 산출기초          |   | 단위   | 2023년 추진실적                  | 2024년 추진목표  |
|              | 어린이집 교직원 처우개선   | 지원인원 수        |   | 명  | 4,621                       | 4,532   |
| 사업효과         | • 어린이집 교직원의 처우개선을 통한 사기진작 및 유능한 보육인력 확보로 보육서비스 질 향상   |               |   |  |                             |   |

|              |   |                   |   |  |                             |   |
|--------------|---|-------------------|---|--|-----------------------------|---|
| (교육 36)      |   | 어린이집 교직원 대체인력 인건비 |   |  | 부서명(팀명)                     | 아동돌봄과(보육지원팀)  |
|              |   |                   |   |  | 담당자(연락처)                    | 정옥(3213)  |
| 사업구분         | <input type="checkbox"/> 신규사업 <input checked="" type="checkbox"/> 계속사업  |                   | 사업유형  | <input type="checkbox"/> 직접 아동예산 <input checked="" type="checkbox"/> 부분 아동예산 |                             |   |
| 아동연령         | <input type="checkbox"/> 아동일반 <input checked="" type="checkbox"/> 영유아(0~6세) <input type="checkbox"/> 초등(7~12세) <input type="checkbox"/> 중·고등(13~18세)  |                   |   |  |                             |   |
| 아동특성         | <input type="checkbox"/> 저소득아동 <input type="checkbox"/> 학교밖아동 <input type="checkbox"/> 다문화아동 <input type="checkbox"/> 시설아동 <input type="checkbox"/> 장애아동 <input type="checkbox"/> 기타(한부모, 입양아동 등) |                   |   |  |                             |   |
| 아동친화영역       | <input type="checkbox"/> 놀이와 문화<br><input type="checkbox"/> 보건과 복지  |                   | <input type="checkbox"/> 참여와 존중<br><input checked="" type="checkbox"/> 교육환경<br><input type="checkbox"/> 안전과 보호<br><input type="checkbox"/> 가정환경 |  | 아동 권리                       | <input type="checkbox"/> 생존권 <input type="checkbox"/> 보호권<br><input checked="" type="checkbox"/> 발달권 <input type="checkbox"/> 참여권 |
| 예산현황<br>(천원) | 연도별   | 2023년<br>(A)      | 2024년<br>(B)  | 증감액<br>[2023 대비 2024년<br>(B)-(A)]  | 증감율(%)<br>((B)-(A))/(A)×100 | 증감사유  |
|              | 예산액   | 92,100            | 136,000   | 43,900   | 47.7                        | 사업 수요 증가  |
| 사업목적         | • 교사 및 조리원 휴가·출산·결혼·질병·교육 등의 사유로 근무공백 발생 시 대체인력 인건비 지원으로 보육서비스 지속 제공  |                   |   |  |                             |   |
| 추진근거         | • 경기도 보육 조례 제19조(비용의 보조)  |                   |   |  |                             |   |
| 사업내용         | • (지원대상) 어린이집 교사, 교사겸직원장, 교사겸직 대표자, 연장보육전담교사 등<br>• (지원내용) 보육교사 94천원/일, 조리원 79천원 지원   |                   |   |  |                             |   |
| 성과평가         | 성과지표  | 산출기초              |   | 단위   | 2023년 추진실적                  | 2024년 추진목표  |
|              | 어린이집 교직원 대체인력 인건비   | 지원인원 수            |   | 명  | 800                         | 1,267   |
| 사업효과         | • 교사 및 조리원 휴가·출산·결혼·질병·교육 등의 사유로 근무공백 발생 시 대체인력 인건비 지원으로 보육서비스 지속 제공  |                   |   |  |                             |   |

|              |   |                           |   |  |   |               |
|--------------|---|---------------------------|---|--|---|---------------|
| (교육 37)      |   | 어린이집 교원 보수교육(국비)          |   |  | 부서명(팀명)   | 아동돌봄과(보육지원팀)  |
|              |   |                           |   |  | 담당자(연락처)  | 심은지(3942)     |
| 사업구분         | <input type="checkbox"/> 신규사업 <input checked="" type="checkbox"/> 계속사업  |                           | 사업유형  | <input type="checkbox"/> 직접 아동예산 <input checked="" type="checkbox"/> 부분 아동예산 |   |               |
| 아동연령         | <input type="checkbox"/> 아동일반 <input checked="" type="checkbox"/> 영유아(0~6세) <input type="checkbox"/> 초등(7~12세) <input type="checkbox"/> 중·고등(13~18세)  |                           |   |  |   |               |
| 아동특성         | <input type="checkbox"/> 저소득아동 <input type="checkbox"/> 학교밖아동 <input type="checkbox"/> 다문화아동 <input type="checkbox"/> 시설아동 <input type="checkbox"/> 장애아동 <input type="checkbox"/> 기타(한부모, 입양아동 등) |                           |   |  |   |               |
| 아동친화영역       | <input type="checkbox"/> 놀이와 문화<br><input type="checkbox"/> 보건과 복지  |                           | <input type="checkbox"/> 참여와 존중<br><input checked="" type="checkbox"/> 교육환경 |  | <input type="checkbox"/> 안전과 보호<br><input type="checkbox"/> 가정환경  |               |
|              |   |                           | 아동 권리   |  | <input type="checkbox"/> 생존권 <input type="checkbox"/> 보호권<br><input checked="" type="checkbox"/> 발달권 <input type="checkbox"/> 참여권 |               |
| 예산현황<br>(천원) | 연도별   | 2023년<br>(A)              | 2024년<br>(B)  | 증감액<br>[2023 대비 2024년<br>(B)-(A)]  | 증감율(%)<br>((B)-(A))/(A)×100   | 증감사유          |
|              | 예산액   | 55,000                    | 64,464  | 9,464  | 17.2  | 보수교육<br>수요 증가 |
| 사업목적         | • 보육교직원의 자질 향상을 위한 보수교육 실시로 보육교직원의 전문성 제고   |                           |   |  |   |               |
| 추진근거         | • 영유아보육법 제36조(비용의 보조 등)   |                           |   |  |   |               |
| 사업내용         | • 어린이집 재직 보육교직원 보수교육비 지원<br>- 직무교육 8만원, 승급교육 14만원   |                           |   |  |   |               |
| 성과평가         | 성과지표  | 산출기초                      |   | 단위   | 2023년 추진실적  | 2024년 추진목표    |
|              | 보수교육 참여<br>인원 수   | 교육 참여 인원<br>수/목표사업량 * 100 |   | 명  | 591   | 650           |
| 사업효과         | • 보육교직원의 자질 향상을 통해 보육서비스 품질 향상 제고   |                           |   |  |   |               |

|              |   |                       |   |  |   |                           |
|--------------|---|-----------------------|---|--|---|---------------------------|
| (교육 38)      |   | 교사 근무환경 개선비(담임교사 지원비) |   |  | 부서명(팀명)   | 아동돌봄과(보육지원팀)              |
|              |   |                       |   |  | 담당자(연락처)  | 정옥(3213)                  |
| 사업구분         | <input type="checkbox"/> 신규사업 <input checked="" type="checkbox"/> 계속사업  |                       | 사업유형  | <input type="checkbox"/> 직접 아동예산 <input checked="" type="checkbox"/> 부분 아동예산 |   |                           |
| 아동연령         | <input type="checkbox"/> 아동일반 <input checked="" type="checkbox"/> 영유아(0~6세) <input type="checkbox"/> 초등(7~12세) <input type="checkbox"/> 중·고등(13~18세)  |                       |   |  |   |                           |
| 아동특성         | <input type="checkbox"/> 저소득아동 <input type="checkbox"/> 학교밖아동 <input type="checkbox"/> 다문화아동 <input type="checkbox"/> 시설아동 <input type="checkbox"/> 장애아동 <input type="checkbox"/> 기타(한부모, 입양아동 등) |                       |   |  |   |                           |
| 아동친화영역       | <input type="checkbox"/> 놀이와 문화<br><input type="checkbox"/> 보건과 복지  |                       | <input type="checkbox"/> 참여와 존중<br><input checked="" type="checkbox"/> 교육환경 |  | <input type="checkbox"/> 안전과 보호<br><input type="checkbox"/> 가정환경  |                           |
|              |   |                       | 아동 권리   |  | <input type="checkbox"/> 생존권 <input type="checkbox"/> 보호권<br><input checked="" type="checkbox"/> 발달권 <input type="checkbox"/> 참여권 |                           |
| 예산현황<br>(천원) | 연도별   | 2023년<br>(A)          | 2024년<br>(B)  | 증감액<br>[2023 대비 2024년<br>(B)-(A)]  | 증감율(%)<br>((B)-(A))/(A)×100   | 증감사유                      |
|              | 예산액   | 9,462,960             | 9,290,000   | △172,960   | △1.8  | 어린이집 수 감소에<br>따른 자원대상자 감소 |
| 사업목적         | • 영아반 담임교사 및 연장보육 전담교사의 처우개선을 통한 사기진작 및 유능한 보육인력 확보로 보육서비스 질 향상   |                       |   |  |   |                           |
| 추진근거         | • 영유아보육법 제36조(비용의 보조 등)   |                       |   |  |   |                           |
| 사업내용         | • (사업대상) 어린이집 또는 시간제보육 제공기관 담임교사, 연장보육전담교사 등<br>• (지원내용) 담임교사 월 260천원/인, 연장보육 전담교사 월 130천원/인 지원   |                       |   |  |   |                           |
| 성과평가         | 성과지표  | 산출기초                  |   | 단위   | 2023년 추진실적  | 2024년 추진목표                |
|              | 교사 근무환경 개선비   | 지원인원 수                |   | 명  | 3,445   | 3,269                     |
| 사업효과         | • 영아반 담임교사 및 연장보육 전담교사의 처우개선을 통한 사기진작 및 유능한 보육인력 확보로 보육서비스 질 향상   |                       |   |  |   |                           |

|              |   |              |   |  |  |              |
|--------------|---|--------------|---|--|--|--------------|
| (교육 39)      |   | 교사겸직 원장 지원비  |   |  | 부서명(팀명)  | 아동돌봄과(보육지원팀) |
|              |   |              |   |  | 담당자(연락처)   | 정옥(3213)     |
| 사업구분         | <input type="checkbox"/> 신규사업 <input checked="" type="checkbox"/> 계속사업  |              | 사업유형  | <input type="checkbox"/> 직접 아동예산 <input checked="" type="checkbox"/> 부분 아동예산 |  |              |
| 아동연령         | <input type="checkbox"/> 아동일반 <input checked="" type="checkbox"/> 영유아(0~6세) <input type="checkbox"/> 초등(7~12세) <input type="checkbox"/> 중·고등(13~18세)  |              |   |  |  |              |
| 아동특성         | <input type="checkbox"/> 저소득아동 <input type="checkbox"/> 학교밖아동 <input type="checkbox"/> 다문화아동 <input type="checkbox"/> 시설아동 <input type="checkbox"/> 장애아동 <input type="checkbox"/> 기타(한부모, 입양아동 등) |              |   |  |  |              |
| 아동친화영역       | <input type="checkbox"/> 놀이와 문화<br><input type="checkbox"/> 보건과 복지  |              | <input type="checkbox"/> 참여와 존중<br><input checked="" type="checkbox"/> 교육환경 |  | <input type="checkbox"/> 안전과 보호<br><input type="checkbox"/> 가정환경 |              |
| 예산현황<br>(천원) | 연도별   | 2023년<br>(A) | 2024년<br>(B)  | 증감액<br>[2023 대비 2024년<br>(B)-(A)]  | 증감율(%)<br>((B)-(A))/(A)×100                                      | 증감사유         |
|              | 예산액   | 565,540      | 369,000   | △196,540   | △34.8  | 어린이집 수 감소    |
| 사업목적         | • 보육교사를 겸직하고 있는 원장의 처우개선을 통한 사기진작 및 유능한 보육인력 확보로 보육서비스 질 향상   |              |   |  |  |              |
| 추진근거         | • 영유아보육법 제36조(비용의 보조 등)   |              |   |  |  |              |
| 사업내용         | • (사업대상) 어린이집에서 담임교사를 겸직하는 원장<br>• (지원내용) 월 75천원/인  |              |   |  |  |              |
| 성과평가         | 성과지표  | 산출기초         |   | 단위   | 2023년 추진실적   | 2024년 추진목표   |
|              | 교사겸직 원장 지원비   | 지원인원 수       |   | 명  | 443  | 410          |
| 사업효과         | • 보육교사를 겸직하고 있는 원장의 처우개선을 통한 사기진작 및 유능한 보육인력 확보로 보육서비스의 질 향상  |              |   |  |  |              |

|              |   |              |   |  |  |              |
|--------------|---|--------------|---|--|--|--------------|
| (교육 40)      |   | 보육교직원 처우개선   |   |  | 부서명(팀명)  | 아동돌봄과(보육지원팀) |
|              |   |              |   |  | 담당자(연락처)   | 전수진(3214)    |
| 사업구분         | <input type="checkbox"/> 신규사업 <input checked="" type="checkbox"/> 계속사업  |              | 사업유형  | <input type="checkbox"/> 직접 아동예산 <input checked="" type="checkbox"/> 부분 아동예산 |  |              |
| 아동연령         | <input type="checkbox"/> 아동일반 <input checked="" type="checkbox"/> 영유아(0~6세) <input type="checkbox"/> 초등(7~12세) <input type="checkbox"/> 중·고등(13~18세)  |              |   |  |  |              |
| 아동특성         | <input type="checkbox"/> 저소득아동 <input type="checkbox"/> 학교밖아동 <input type="checkbox"/> 다문화아동 <input type="checkbox"/> 시설아동 <input type="checkbox"/> 장애아동 <input type="checkbox"/> 기타(한부모, 입양아동 등) |              |   |  |  |              |
| 아동친화영역       | <input type="checkbox"/> 놀이와 문화<br><input type="checkbox"/> 보건과 복지  |              | <input type="checkbox"/> 참여와 존중<br><input checked="" type="checkbox"/> 교육환경 |  | <input type="checkbox"/> 안전과 보호<br><input type="checkbox"/> 가정환경 |              |
| 예산현황<br>(천원) | 연도별   | 2023년<br>(A) | 2024년<br>(B)  | 증감액<br>[2023 대비 2024년<br>(B)-(A)]  | 증감율(%)<br>((B)-(A))/(A)×100                                      | 증감사유         |
|              | 예산액   | 1,135,920    | 1,090,560   | △45,360  | △4.0   | 어린이집 수 감소    |
| 사업목적         | • 어린이집 보육교직원에게 근속수당 등을 지원하여 보육교직원의 이직률 경감과 전문성 강화로 우수인력 확보  |              |   |  |  |              |
| 추진근거         | • 영유아보육법 제36조(비용의 보조 등) 및 수원시 보육 조례 제28조(비용의 보조)  |              |   |  |  |              |
| 사업내용         | • 근속수당 지원 : (5년 이상) 월 90천원/인, (3년 이상~5년 미만) 월 70천원/인,<br>(2년 이상~3년 미만) 월 50천원/인<br>• 원장 처우개선비 지원 : 2개소, 월 80천원/인  |              |   |  |  |              |
| 성과평가         | 성과지표  | 산출기초         |   | 단위   | 2023년 추진실적   | 2024년 추진목표   |
|              | 수당 지원인원 수   | 수당 지원인원 수    |   | 명  | 1,562  | 1,298        |
| 사업효과         | • 보육교직원의 이직률 경감과 전문성 강화로 보육서비스의 질 향상  |              |   |  |  |              |

|              |   |                         |   |  |  |                        |
|--------------|---|-------------------------|---|--|--|------------------------|
| (교육 41)      |   | <b>보육교사 처우개선비 추가 지원</b> |   |  | 부서명(팀명)  | 아동돌봄과(보육지원팀)           |
|              |   |                         |   |  | 담당자(연락처)   | 정옥(3213)               |
| 사업구분         | <input type="checkbox"/> 신규사업 <input checked="" type="checkbox"/> 계속사업  |                         | 사업유형  | <input type="checkbox"/> 직접 아동예산 <input checked="" type="checkbox"/> 부분 아동예산 |  |                        |
| 아동연령         | <input type="checkbox"/> 아동일반 <input checked="" type="checkbox"/> 영유아(0~6세) <input type="checkbox"/> 초등(7~12세) <input type="checkbox"/> 중·고등(13~18세)  |                         |   |  |  |                        |
| 아동특성         | <input type="checkbox"/> 저소득아동 <input type="checkbox"/> 학교밖아동 <input type="checkbox"/> 다문화아동 <input type="checkbox"/> 시설아동 <input type="checkbox"/> 장애아동 <input type="checkbox"/> 기타(한부모, 입양아동 등) |                         |   |  |  |                        |
| 아동친화영역       | <input type="checkbox"/> 놀이와 문화<br><input type="checkbox"/> 보건과 복지  |                         | <input type="checkbox"/> 참여와 존중<br><input checked="" type="checkbox"/> 교육환경 |  | <input type="checkbox"/> 안전과 보호<br><input type="checkbox"/> 가정환경 |                        |
| 예산현황<br>(천원) | 연도별   | 2023년<br>(A)            | 2024년<br>(B)  | 증감액<br>[2023 대비 2024년<br>(B)-(A)]  | 증감율(%)<br>((B)-(A))/(A)×100                                      | 증감사유                   |
|              | 예산액   | 2,530,080               | 2,499,640   | △30,440  | △1.2   | 어린이집 수 감소에 따른 지원대상자 감소 |
| 사업목적         | • 보육교사의 처우개선을 통한 사기진작 및 유능한 보육인력 확보로 보육서비스 질 향상   |                         |   |  |  |                        |
| 추진근거         | • 경기도 보육 조례 제19조(비용의 보조)  |                         |   |  |  |                        |
| 사업내용         | • (지원대상) 반담당 보육(특수)교사, 월급형 대체교사, 누리과정담당 보육(특수교사)<br>• (지원내용) 반담당 보육(특수)교사, 월급형 대체교사 : 정부지원 월 80천원/정부미지원 월 30천원<br>누리과정담당 보육(특수)교사 : 월 90천원  |                         |   |  |  |                        |
| 성과평가         | 성과지표  | 산출기초                    |   | 단위   | 2023년 추진실적   | 2024년 추진목표             |
|              | 보육교사 처우개선비 추가 지원  | 지원인원 수                  |   | 명  | 4,213  | 4,162                  |
| 사업효과         | • 보육교사의 처우개선을 통한 사기진작 및 유능한 보육인력 확보로 보육서비스의 질 향상  |                         |   |  |  |                        |

|              |   |                 |   |  |  |              |
|--------------|---|-----------------|---|--|--|--------------|
| (교육 42)      |   | <b>어린이집 운영비</b> |   |  | 부서명(팀명)  | 아동돌봄과(보육지원팀) |
|              |   |                 |   |  | 담당자(연락처)   | 전수진(3214)    |
| 사업구분         | <input type="checkbox"/> 신규사업 <input checked="" type="checkbox"/> 계속사업  |                 | 사업유형  | <input type="checkbox"/> 직접 아동예산 <input checked="" type="checkbox"/> 부분 아동예산 |  |              |
| 아동연령         | <input type="checkbox"/> 아동일반 <input checked="" type="checkbox"/> 영유아(0~6세) <input type="checkbox"/> 초등(7~12세) <input type="checkbox"/> 중·고등(13~18세)  |                 |   |  |  |              |
| 아동특성         | <input type="checkbox"/> 저소득아동 <input type="checkbox"/> 학교밖아동 <input type="checkbox"/> 다문화아동 <input type="checkbox"/> 시설아동 <input type="checkbox"/> 장애아동 <input type="checkbox"/> 기타(한부모, 입양아동 등) |                 |   |  |  |              |
| 아동친화영역       | <input type="checkbox"/> 놀이와 문화<br><input type="checkbox"/> 보건과 복지  |                 | <input type="checkbox"/> 참여와 존중<br><input checked="" type="checkbox"/> 교육환경 |  | <input type="checkbox"/> 안전과 보호<br><input type="checkbox"/> 가정환경 |              |
| 예산현황<br>(천원) | 연도별   | 2023년<br>(A)    | 2024년<br>(B)  | 증감액<br>[2023 대비 2024년<br>(B)-(A)]  | 증감율(%)<br>((B)-(A))/(A)×100                                      | 증감사유         |
|              | 예산액   | 1,308,800       | 1,280,800   | △28,000  | △2.1   | 어린이집 수 감소    |
| 사업목적         | • 어린이집에 시설운영비를 지원함으로써 시설운영의 안정화 도모 및 양질의 보육서비스 제공   |                 |   |  |  |              |
| 추진근거         | • 영유아보육법 제36조(비용의 보조 등) 및 수원시 보육 조례 제28조(비용의 보조)  |                 |   |  |  |              |
| 사업내용         | • 어린이집 운영비 지원 : 개소당 분기별 200천원~750천원<br>• 장애아통합어린이집 승강기 검사료 지원 : 개소당 월 100천원   |                 |   |  |  |              |
| 성과평가         | 성과지표  | 산출기초            |   | 단위   | 2023년 추진실적   | 2024년 추진목표   |
|              | 지급률   | (지원액/예산액) * 100 |   | %  | 93.1   | 95           |
| 사업효과         | • 어린이집에 시설운영비를 지원하여 보육아동에게 양질의 보육서비스 제공   |                 |   |  |  |              |



|   |               |                            |            |                                   |                             |              |            |
|---|---------------|----------------------------|------------|-----------------------------------|-----------------------------|--------------|------------|
| (교육 43)   |               |                            |            | 부서명(팀명)                           |                             | 아동돌봄과(보육지원팀) |            |
| 어린이집 공기청정기  |               |                            |            | 담당자(연락처)                          |                             | 정옥(3213)     |            |
|   |               |                            |            | 사업구분                              |                             | 사업유형         |            |
| □ 신규사업  |               | ■ 계속사업                     |            | □ 직접 아동예산                         |                             | ■ 부분 아동예산    |            |
| 아동연령 □ 아동일반 ■ 영유아(0~6세) □ 초등(7~12세) □ 중·고등(13~18세)  |               |                            |            |                                   |                             |              |            |
| 아동특성 □ 저소득아동 □ 학교밖아동 □ 다문화아동 □ 시설아동 □ 장애아동 □ 기타(한부모, 입양아동 등)  |               |                            |            |                                   |                             |              |            |
| 아동친화영역  |               | □ 놀이와 문화 □ 참여와 존중 □ 안전과 보호 |            | 아동권리                              |                             | □ 생존권 □ 보호권  |            |
| □ 보건과 복지  |               | ■ 교육환경 □ 가정환경              |            | □ 발달권                             |                             | □ 참여권        |            |
| 예산현황(천원)  | 연도별           | 2023년(A)                   | 2024년(B)   | 증감액<br>[2023 대비 2024년<br>(B)-(A)] | 증감율(%)<br>((B)-(A))/(A)×100 | 증감사유         |            |
|   | 예산액           | 508,200                    | 430,188    | △78,012                           | △15.4                       | 사업량 증가       |            |
| 사업목적 • 실내 활동이 증가된 어린이집에 공기청정기를 지원하여 쾌적한 실내환경 조성 및 건강 취약 계층인 영유아의 건강증진 도모  |               |                            |            |                                   |                             |              |            |
| 추진근거 • 경기도 보육 조례 제19조(비용의 보조)   |               |                            |            |                                   |                             |              |            |
| 사업내용 • 모든 어린이집에 보육실 및 공동놀이실 실당 공기청정기 1대 지원(렌탈비 또는 유지관리비 지원)<br>• 렌탈비(1대당 월 최대 11천원) 또는 유지관리비(1대당 연 최대 130천원) 지원 |               |                            |            |                                   |                             |              |            |
| 성과평가  | 성과지표          |                            | 산출기초       |                                   | 단위                          | 2023년 추진실적   | 2024년 추진목표 |
|   | 어린이집 공기청정기 지원 |                            | 공기청정기 지원 대 |                                   | 대                           | 3,850        | 3,259      |
| 사업효과 • 실내 활동이 증가된 어린이집에 공기청정기를 지원하여 쾌적한 실내환경 조성 및 건강 취약 계층인 영유아의 건강증진 도모  |               |                            |            |                                   |                             |              |            |

|  |         |                            |            |                                   |                             |              |            |
|--|---------|----------------------------|------------|-----------------------------------|-----------------------------|--------------|------------|
| (교육 44)  |         |                            |            | 부서명(팀명)                           |                             | 아동돌봄과(보육지원팀) |            |
| 누리과정 운영  |         |                            |            | 담당자(연락처)                          |                             | 정옥(3213)     |            |
|  |         |                            |            | 사업구분                              |                             | 사업유형         |            |
| □ 신규사업   |         | ■ 계속사업                     |            | ■ 직접 아동예산                         |                             | □ 부분 아동예산    |            |
| 아동연령 □ 아동일반 ■ 영유아(0~6세) □ 초등(7~12세) □ 중·고등(13~18세)           |         |                            |            |                                   |                             |              |            |
| 아동특성 □ 저소득아동 □ 학교밖아동 □ 다문화아동 □ 시설아동 □ 장애아동 □ 기타(한부모, 입양아동 등) |         |                            |            |                                   |                             |              |            |
| 아동친화영역   |         | □ 놀이와 문화 □ 참여와 존중 □ 안전과 보호 |            | 아동권리                              |                             | □ 생존권 □ 보호권  |            |
| □ 보건과 복지   |         | ■ 교육환경 □ 가정환경              |            | □ 발달권                             |                             | □ 참여권        |            |
| 예산현황(천원)   | 연도별     | 2023년(A)                   | 2024년(B)   | 증감액<br>[2023 대비 2024년<br>(B)-(A)] | 증감율(%)<br>((B)-(A))/(A)×100 | 증감사유         |            |
|  | 예산액     | 36,910,956                 | 32,131,112 | △4,779,844                        | △12.9                       | 지원대상자 감소     |            |
| 사업목적 • 만 3~5세 유아를 대상으로 균등한 교육 기회 보장                          |         |                            |            |                                   |                             |              |            |
| 추진근거 • 영유아보육법 시행령 제22조(무상보육의 내용 및 범위), 제23조(무상보육 실시 비용)      |         |                            |            |                                   |                             |              |            |
| 사업내용 • 어린이집을 이용하는 만 3~5세 유아 및 누리과정 담당교사 처우개선비 및 운영비 지원       |         |                            |            |                                   |                             |              |            |
| 성과평가   | 성과지표    |                            | 산출기초       |                                   | 단위                          | 2023년 추진실적   | 2024년 추진목표 |
|  | 누리과정 운영 |                            | 지원인원 수     |                                   | 명                           | 8,459        | 7,273      |
| 사업효과 • 만 3~5세 유아를 대상으로 균등한 교육 기회 보장                          |         |                            |            |                                   |                             |              |            |



|              |   |                      |   |  |  |              |
|--------------|---|----------------------|---|--|--|--------------|
| (교육 45)      |   | <b>누리과정 차액보육료 지원</b> |   |  | 부서명(팀명)  | 아동돌봄과(보육지원팀) |
|              |   |                      |   |  | 담당자(연락처)   | 정옥(3213)     |
| 사업구분         | <input type="checkbox"/> 신규사업 <input checked="" type="checkbox"/> 계속사업  |                      | 사업유형  | <input checked="" type="checkbox"/> 직접 아동예산 <input type="checkbox"/> 부분 아동예산 |  |              |
| 아동연령         | <input type="checkbox"/> 아동일반 <input checked="" type="checkbox"/> 영유아(0~6세) <input type="checkbox"/> 초등(7~12세) <input type="checkbox"/> 중·고등(13~18세)  |                      |   |  |  |              |
| 아동특성         | <input type="checkbox"/> 저소득아동 <input type="checkbox"/> 학교밖아동 <input type="checkbox"/> 다문화아동 <input type="checkbox"/> 시설아동 <input type="checkbox"/> 장애아동 <input type="checkbox"/> 기타(한부모, 입양아동 등) |                      |   |  |  |              |
| 아동친화영역       | <input type="checkbox"/> 놀이와 문화<br><input type="checkbox"/> 보건과 복지  |                      | <input type="checkbox"/> 참여와 존중<br><input checked="" type="checkbox"/> 교육환경 |  | <input type="checkbox"/> 안전과 보호<br><input type="checkbox"/> 가정환경 |              |
| 예산현황<br>(천원) | 연도별   | 2023년<br>(A)         | 2024년<br>(B)  | 증감액<br>[2023 대비 2024년<br>(B)-(A)]  | 증감율(%)<br>((B)-(A))/(A)×100                                      | 증감사유         |
|              | 예산액   | 6,522,867            | 5,543,337   | △979,530   | △15.0  | 지원대상자 감소     |
| 사업목적         | <ul style="list-style-type: none"> <li>• 누리과정 운영의 내실을 기하고 어린이집 이용 부모의 보육비 부담 경감</li> </ul>  |                      |   |  |  |              |
| 추진근거         | <ul style="list-style-type: none"> <li>• 경기도 보육 조례 제19조(비용의 보조)</li> </ul>  |                      |   |  |  |              |
| 사업내용         | <ul style="list-style-type: none"> <li>• 도내 소재 정부 미지원 어린이집(민간·가정 등)을 이용하는 만 3~5세 유아의 누리과정 차액 보육료 지원 (민간 3세 125천원, 민간 4, 5세 102천원, 가정 3~5세 128천원)</li> </ul>                                       |                      |   |  |  |              |
| 성과평가         | 성과지표  | 산출기초                 |   | 단위   | 2023년 추진실적   | 2024년 추진목표   |
|              | 누리과정 차액보육료 지원   | 지원인원 수               |   | 명  | 5,856  | 4,931        |
| 사업효과         | <ul style="list-style-type: none"> <li>• 누리과정 운영의 내실을 기하고 어린이집 이용 부모의 보육비 부담 경감</li> </ul>  |                      |   |  |  |              |

|              |   |                         |   |  |  |              |
|--------------|---|-------------------------|---|--|--|--------------|
| (교육 46)      |   | <b>농어촌 소재 법인어린이집 운영</b> |   |  | 부서명(팀명)  | 아동돌봄과(보육지원팀) |
|              |   |                         |   |  | 담당자(연락처)   | 심은지(3942)    |
| 사업구분         | <input type="checkbox"/> 신규사업 <input checked="" type="checkbox"/> 계속사업  |                         | 사업유형  | <input type="checkbox"/> 직접 아동예산 <input checked="" type="checkbox"/> 부분 아동예산 |  |              |
| 아동연령         | <input type="checkbox"/> 아동일반 <input checked="" type="checkbox"/> 영유아(0~6세) <input type="checkbox"/> 초등(7~12세) <input type="checkbox"/> 중·고등(13~18세)  |                         |   |  |  |              |
| 아동특성         | <input type="checkbox"/> 저소득아동 <input type="checkbox"/> 학교밖아동 <input type="checkbox"/> 다문화아동 <input type="checkbox"/> 시설아동 <input type="checkbox"/> 장애아동 <input type="checkbox"/> 기타(한부모, 입양아동 등) |                         |   |  |  |              |
| 아동친화영역       | <input type="checkbox"/> 놀이와 문화<br><input type="checkbox"/> 보건과 복지  |                         | <input type="checkbox"/> 참여와 존중<br><input checked="" type="checkbox"/> 교육환경 |  | <input type="checkbox"/> 안전과 보호<br><input type="checkbox"/> 가정환경 |              |
| 예산현황<br>(천원) | 연도별   | 2023년<br>(A)            | 2024년<br>(B)  | 증감액<br>[2023 대비 2024년<br>(B)-(A)]  | 증감율(%)<br>((B)-(A))/(A)×100                                      | 증감사유         |
|              | 예산액   | 2,464                   | 2,464   |  |  | -            |
| 사업목적         | <ul style="list-style-type: none"> <li>• 보육수요가 낮아 운영이 어려운 농어촌지역 사회복지법인어린이집을 지원하여 이용 아동의 보육환경 개선 및 보육서비스의 질 향상</li> </ul>  |                         |   |  |  |              |
| 추진근거         | <ul style="list-style-type: none"> <li>• 영유아보육법 제36조(비용의 보조 등)</li> </ul>   |                         |   |  |  |              |
| 사업내용         | <ul style="list-style-type: none"> <li>• 농어촌소재 사회복지법인 어린이집 운영비 지원</li> </ul>  |                         |   |  |  |              |
| 성과평가         | 성과지표  | 산출기초                    |   | 단위   | 2023년 추진실적   | 2024년 추진목표   |
|              | 어린이집 개소 수   | 추진실적/목표사업량 *<br>100     |   | 개소   | 1  | 1            |
| 사업효과         | <ul style="list-style-type: none"> <li>• 운영이 어려운 농어촌지역 사회복지법인어린이집의 보육환경 개선 및 보육서비스의 질 향상</li> </ul>   |                         |   |  |  |              |

|              |   |                         |   |  |  |   |
|--------------|---|-------------------------|---|--|--|---|
| (교육 47)      |   | <b>농촌보육교사 특별근무수당 지원</b> |   |  | 부서명(팀명)  | 아동돌봄과(보육지원팀)  |
|              |   |                         |   |  | 담당자(연락처)   | 심은지(3942)   |
| 사업구분         | <input type="checkbox"/> 신규사업 <input checked="" type="checkbox"/> 계속사업  |                         | 사업유형  | <input type="checkbox"/> 직접 아동예산 <input checked="" type="checkbox"/> 부분 아동예산 |  |   |
| 아동연령         | <input type="checkbox"/> 아동일반 <input checked="" type="checkbox"/> 영유아(0~6세) <input type="checkbox"/> 초등(7~12세) <input type="checkbox"/> 중·고등(13~18세)  |                         |   |  |  |   |
| 아동특성         | <input type="checkbox"/> 저소득아동 <input type="checkbox"/> 학교밖아동 <input type="checkbox"/> 다문화아동 <input type="checkbox"/> 시설아동 <input type="checkbox"/> 장애아동 <input type="checkbox"/> 기타(한부모, 입양아동 등) |                         |   |  |  |   |
| 아동친화영역       | <input type="checkbox"/> 놀이와 문화<br><input type="checkbox"/> 보건과 복지  |                         | <input type="checkbox"/> 참여와 존중<br><input checked="" type="checkbox"/> 교육환경 |  | <input type="checkbox"/> 안전과 보호<br><input type="checkbox"/> 가정환경 |   |
|              |   |                         |   |  | 아동 권리  | <input type="checkbox"/> 생존권 <input type="checkbox"/> 보호권<br><input checked="" type="checkbox"/> 발달권 <input type="checkbox"/> 참여권 |
| 예산현황<br>(천원) | 연도별   | 2023년<br>(A)            | 2024년<br>(B)  | 증감액<br>[2023 대비 2024년<br>(B)-(A)]  | 증감율(%)<br>((B)-(A))/(A)×100                                      | 증감사유  |
|              | 예산액   | 5,300                   | 5,300   |  |  |   |
| 사업목적         | • 보육시설 및 근로여건이 불리한 농어촌지역 어린이집 보육교사에게 특별근무수당을 지급하여 지역 보육여건 개선 및 교사 확충에 기여  |                         |   |  |  |   |
| 추진근거         | • 영유아보육법 제36조(비용의 보조 등)   |                         |   |  |  |   |
| 사업내용         | • 농어촌지역에 소재하는 어린이집에 근무하는 담임교사(치료사 포함)에게 특별근무수당 지급 - 월 110천원/인 지원  |                         |   |  |  |   |
| 성과평가         | 성과지표  | 산출기초                    |   | 단위   | 2023년 추진실적   | 2024년 추진목표  |
|              | 특별근무수당 지원 교사 수  | 추진실적/목표사업량 *<br>100     |   | 명  | 4  | 4   |
| 사업효과         | • 농어촌지역에 소재하는 어린이집 보육교사의 처우 개선 및 보육서비스의 질 향상  |                         |   |  |  |   |

|              |  |                         |   |  |  |   |
|--------------|--|-------------------------|---|--|--|---|
| (교육 48)      |  | <b>장애아전문(통합) 특수교사수당</b> |   |  | 부서명(팀명)  | 아동돌봄과(보육지원팀)  |
|              |  |                         |   |  | 담당자(연락처)   | 전수진(3214)   |
| 사업구분         | <input type="checkbox"/> 신규사업 <input checked="" type="checkbox"/> 계속사업   |                         | 사업유형  | <input type="checkbox"/> 직접 아동예산 <input checked="" type="checkbox"/> 부분 아동예산 |  |   |
| 아동연령         | <input type="checkbox"/> 아동일반 <input checked="" type="checkbox"/> 영유아(0~6세) <input type="checkbox"/> 초등(7~12세) <input type="checkbox"/> 중·고등(13~18세)   |                         |   |  |  |   |
| 아동특성         | <input type="checkbox"/> 저소득아동 <input type="checkbox"/> 학교밖아동 <input type="checkbox"/> 다문화아동 <input type="checkbox"/> 시설아동 <input checked="" type="checkbox"/> 장애아동 <input type="checkbox"/> 기타(한부모, 입양아동 등) |                         |   |  |  |   |
| 아동친화영역       | <input type="checkbox"/> 놀이와 문화<br><input type="checkbox"/> 보건과 복지   |                         | <input type="checkbox"/> 참여와 존중<br><input checked="" type="checkbox"/> 교육환경 |  | <input type="checkbox"/> 안전과 보호<br><input type="checkbox"/> 가정환경 |   |
|              |  |                         |   |  | 아동 권리  | <input type="checkbox"/> 생존권 <input type="checkbox"/> 보호권<br><input checked="" type="checkbox"/> 발달권 <input type="checkbox"/> 참여권 |
| 예산현황<br>(천원) | 연도별  | 2023년<br>(A)            | 2024년<br>(B)  | 증감액<br>[2023 대비 2024년<br>(B)-(A)]  | 증감율(%)<br>((B)-(A))/(A)×100                                      | 증감사유  |
|              | 예산액  | 108,000                 | 116,400   | 8,400  | 7.8  | 특수교사 수 증가   |
| 사업목적         | • 장애아 특수교사 지원을 통해 장애아동 보육교사 자긍심 고취 및 장애아반 보육교사 채용에 어려움을 겪고 있는 어린이집 운영 부담 해소  |                         |   |  |  |   |
| 추진근거         | • 영유아보육법 제36조(비용의 보조 등) 및 수원시 보육 조례 제28조(비용의 보조)   |                         |   |  |  |   |
| 사업내용         | • 특수교사수당 지원 : (장애아전문) 월 200천원/인, (장애아통합) 월 100천원/인   |                         |   |  |  |   |
| 성과평가         | 성과지표   | 산출기초                    |   | 단위   | 2023년 추진실적   | 2024년 추진목표  |
|              | 수당 지원인원 수  | 수당 지원인원 수               |   | 명  | 55   | 65  |
| 사업효과         | • 장애아전문(통합) 어린이집 특수교사 처우개선으로 보육 부담 해소  |                         |   |  |  |   |

|              |   |                |   |  |  |              |
|--------------|---|----------------|---|--|--|--------------|
| (교육 49)      |   | 영아반교사 등 특수근무수당 |   |  | 부서명(팀명)  | 아동돌봄과(보육지원팀) |
|              |   |                |   |  | 담당자(연락처)   | 정옥(3213)     |
| 사업구분         | <input type="checkbox"/> 신규사업 <input checked="" type="checkbox"/> 계속사업  |                | 사업유형  | <input type="checkbox"/> 직접 아동예산 <input checked="" type="checkbox"/> 부분 아동예산 |  |              |
| 아동연령         | <input type="checkbox"/> 아동일반 <input checked="" type="checkbox"/> 영유아(0~6세) <input type="checkbox"/> 초등(7~12세) <input type="checkbox"/> 중·고등(13~18세)  |                |   |  |  |              |
| 아동특성         | <input type="checkbox"/> 저소득아동 <input type="checkbox"/> 학교밖아동 <input type="checkbox"/> 다문화아동 <input type="checkbox"/> 시설아동 <input type="checkbox"/> 장애아동 <input type="checkbox"/> 기타(한부모, 입양아동 등) |                |   |  |  |              |
| 아동친화영역       | <input type="checkbox"/> 놀이와 문화<br><input type="checkbox"/> 보건과 복지  |                | <input type="checkbox"/> 참여와 존중<br><input checked="" type="checkbox"/> 교육환경 |  | <input type="checkbox"/> 안전과 보호<br><input type="checkbox"/> 가정환경 |              |
| 예산현황<br>(천원) | 연도별   | 2023년<br>(A)   | 2024년<br>(B)  | 증감액<br>[2023 대비 2024년<br>(B)-(A)]  | 증감율(%)<br>((B)-(A))/(A)×100                                      | 증감사유         |
|              | 예산액   | 1,918,800      | 2,010,000   | 91,200   | 4.8  | 지원대상자 증가     |
| 사업목적         | • 일정수준에 도달한 보육교사에게 특수근무수당을 지원하여 취약보육 활성화 및 교사 전문성 향상  |                |   |  |  |              |
| 추진근거         | • 경기도 보육 조례 제19조(비용의 보조)  |                |   |  |  |              |
| 사업내용         | • 대상자 별(영아전문교사, 다문화전문교사, 장애아전문교사) 전문교사 요건을 갖춘 대상자에게 월 30천원~100천원 지원   |                |   |  |  |              |
| 성과평가         | 성과지표  | 산출기초           |   | 단위   | 2023년 추진실적   | 2024년 추진목표   |
|              | 영아반교사 등<br>특수근무수당   | 지원인원 수         |   | 명  | 3,510  | 3,674        |
| 사업효과         | • 일정 수준에 도달한 보육교사에게 특수근무수당을 지원하여 취약보육 활성화 및 교사 전문성 향상   |                |   |  |  |              |

|              |  |                     |   |  |  |                      |
|--------------|--|---------------------|---|--|--|----------------------|
| (교육 50)      |  | 장애아전문 어린이집 운영       |   |  | 부서명(팀명)  | 아동돌봄과(보육지원팀)         |
|              |  |                     |   |  | 담당자(연락처)   | 전수진(3214)            |
| 사업구분         | <input type="checkbox"/> 신규사업 <input checked="" type="checkbox"/> 계속사업   |                     | 사업유형  | <input type="checkbox"/> 직접 아동예산 <input checked="" type="checkbox"/> 부분 아동예산 |  |                      |
| 아동연령         | <input type="checkbox"/> 아동일반 <input checked="" type="checkbox"/> 영유아(0~6세) <input type="checkbox"/> 초등(7~12세) <input type="checkbox"/> 중·고등(13~18세)   |                     |   |  |  |                      |
| 아동특성         | <input type="checkbox"/> 저소득아동 <input type="checkbox"/> 학교밖아동 <input type="checkbox"/> 다문화아동 <input type="checkbox"/> 시설아동 <input checked="" type="checkbox"/> 장애아동 <input type="checkbox"/> 기타(한부모, 입양아동 등) |                     |   |  |  |                      |
| 아동친화영역       | <input type="checkbox"/> 놀이와 문화<br><input type="checkbox"/> 보건과 복지   |                     | <input type="checkbox"/> 참여와 존중<br><input checked="" type="checkbox"/> 교육환경 |  | <input type="checkbox"/> 안전과 보호<br><input type="checkbox"/> 가정환경 |                      |
| 예산현황<br>(천원) | 연도별  | 2023년<br>(A)        | 2024년<br>(B)  | 증감액<br>[2023 대비 2024년<br>(B)-(A)]  | 증감율(%)<br>((B)-(A))/(A)×100                                      | 증감사유                 |
|              | 예산액  | 4,000               | 16,000  | 12,000   | 300.0  | 장애통합어린이집<br>까지 대상 확대 |
| 사업목적         | • 장애아전문 어린이집에 교재교구비를 지원하여 취약보육 활성화 및 장애영유아의 보육서비스 수준 제고  |                     |   |  |  |                      |
| 추진근거         | • 경기도 보육 조례 제19조(비용의 보조)   |                     |   |  |  |                      |
| 사업내용         | • 장애아전문어린이집에 교재교구비 지원 : 연 4,000천원/개소<br>• 장애아통합어린이집에 교재교구비 지원 : 연 2,000천원/개소(3개반 이상시 지원)   |                     |   |  |  |                      |
| 성과평가         | 성과지표   | 산출기초                |   | 단위   | 2023년 추진실적   | 2024년 추진목표           |
|              | 운영비 지원<br>어린이집 개소 수  | 운영비 지원 어린이집<br>개소 수 |   | 개소   | 2  | 6                    |
| 사업효과         | • 장애아전문 어린이집을 지원하여 시설운영의 안정화 및 취약보육 활성화 도모   |                     |   |  |  |                      |

|                     |  |              |   |  |  |            |
|---------------------|--|--------------|---|--|--|------------|
| (교육 51)             |  |              |   | 부서명(팀명)  | 아동돌봄과(보육지원팀)   |            |
| <b>장애아 보조교사 인건비</b> |  |              |   | 담당자(연락처)   | 전수진(3214)  |            |
| 사업구분                | <input type="checkbox"/> 신규사업 <input checked="" type="checkbox"/> 계속사업   |              | 사업유형  | <input type="checkbox"/> 직접 아동예산 <input checked="" type="checkbox"/> 부분 아동예산 |  |            |
| 아동연령                | <input type="checkbox"/> 아동일반 <input checked="" type="checkbox"/> 영유아(0~6세) <input type="checkbox"/> 초등(7~12세) <input type="checkbox"/> 중·고등(13~18세)   |              |   |  |  |            |
| 아동특성                | <input type="checkbox"/> 저소득아동 <input type="checkbox"/> 학교밖아동 <input type="checkbox"/> 다문화아동 <input type="checkbox"/> 시설아동 <input checked="" type="checkbox"/> 장애아동 <input type="checkbox"/> 기타(한부모, 입양아동 등) |              |   |  |  |            |
| 아동친화영역              | <input type="checkbox"/> 놀이와 문화<br><input type="checkbox"/> 보건과 복지   |              | <input type="checkbox"/> 참여와 존중<br><input checked="" type="checkbox"/> 교육환경 |  | <input type="checkbox"/> 안전과 보호<br><input type="checkbox"/> 가정환경 |            |
| 예산현황<br>(천원)        | 연도별  | 2023년<br>(A) | 2024년<br>(B)  | 증감액<br>[2023 대비 2024년<br>(B)-(A)]  | 증감율(%)<br>((B)-(A))/(A)×100                                      | 증감사유       |
|                     | 예산액  | 316,800      | 316,800   | -  | -  | -          |
| 사업목적                | • 장애아전문(통합) 어린이집의 장애아동 담임교사에게 보조교사를 지원하여 보육부담 경감 및 장애아보육 활성화 도모  |              |   |  |  |            |
| 추진근거                | • 영유아보육법 제36조(비용의 보조 등) 및 수원시 보육 조례 제28조(비용의 보조)   |              |   |  |  |            |
| 사업내용                | • 장애아 보조교사 인건비 지원 : 월 1,100천원/인  |              |   |  |  |            |
| 성과평가                | 성과지표   | 산출기초         |   | 단위   | 2023년 추진실적   | 2024년 추진목표 |
|                     | 인건비 지원인원 수   | 인건비 지원인원 수   |   | 명  | 24   | 24         |
| 사업효과                | • 장애아동을 위한 보조교사 인건비를 지원하여 취약보육 활성화 및 양질의 보육서비스 제공 도모   |              |   |  |  |            |

|                          |  |              |   |  |  |            |
|--------------------------|--|--------------|---|--|--|------------|
| (교육 52)                  |  |              |   | 부서명(팀명)  | 아동돌봄과(보육지원팀)   |            |
| <b>장애아전문어린이집 간호사 인건비</b> |  |              |   | 담당자(연락처)   | 전수진(3214)  |            |
| 사업구분                     | <input checked="" type="checkbox"/> 신규사업 <input type="checkbox"/> 계속사업   |              | 사업유형  | <input type="checkbox"/> 직접 아동예산 <input checked="" type="checkbox"/> 부분 아동예산 |  |            |
| 아동연령                     | <input type="checkbox"/> 아동일반 <input checked="" type="checkbox"/> 영유아(0~6세) <input type="checkbox"/> 초등(7~12세) <input type="checkbox"/> 중·고등(13~18세)   |              |   |  |  |            |
| 아동특성                     | <input type="checkbox"/> 저소득아동 <input type="checkbox"/> 학교밖아동 <input type="checkbox"/> 다문화아동 <input type="checkbox"/> 시설아동 <input checked="" type="checkbox"/> 장애아동 <input type="checkbox"/> 기타(한부모, 입양아동 등) |              |   |  |  |            |
| 아동친화영역                   | <input type="checkbox"/> 놀이와 문화<br><input type="checkbox"/> 보건과 복지   |              | <input type="checkbox"/> 참여와 존중<br><input checked="" type="checkbox"/> 교육환경 |  | <input type="checkbox"/> 안전과 보호<br><input type="checkbox"/> 가정환경 |            |
| 예산현황<br>(천원)             | 연도별  | 2023년<br>(A) | 2024년<br>(B)  | 증감액<br>[2023 대비 2024년<br>(B)-(A)]  | 증감율(%)<br>((B)-(A))/(A)×100                                      | 증감사유       |
|                          | 예산액  | 67,560       | 69,048  | 1,488  | 2.2  | 인건비증가      |
| 사업목적                     | • 장애아전문 어린이집에 간호사 인건비 지원을 통해 장애영유아의 보육서비스 수준 제고 및 취약보육 활성화 도모  |              |   |  |  |            |
| 추진근거                     | • 경기도 보육 조례 제19조(비용의 보조)   |              |   |  |  |            |
| 사업내용                     | • 장애아전문 어린이집에서 간호(조무)사 별도 채용 시 인건비 지원 : 월 2,877천원/인  |              |   |  |  |            |
| 성과평가                     | 성과지표   | 산출기초         |   | 단위   | 2023년 추진실적   | 2024년 추진목표 |
|                          | 인건비 지원인원 수   | 인건비 지원인원 수   |   | 명  | 2  | 2          |
| 사업효과                     | • 장애아전문 어린이집에 간호사 인건비 지원을 통해 장애영유아 대상 취약보육 서비스 품질 제고   |              |   |  |  |            |

|              |  |                       |   |  |   |                          |
|--------------|--|-----------------------|---|--|---|--------------------------|
| (교육 53)      |  | <b>외국인근로자 자녀보육 지원</b> |   |  | 부서명(팀명)   | 아동돌봄과(보육지원팀)             |
|              |  |                       |   |  | 담당자(연락처)  | 전수진(3214)                |
| 사업구분         | <input type="checkbox"/> 신규사업 <input checked="" type="checkbox"/> 계속사업   |                       | 사업유형  | <input checked="" type="checkbox"/> 직접 아동예산 <input type="checkbox"/> 부분 아동예산 |   |                          |
| 아동연령         | <input type="checkbox"/> 아동일반 <input checked="" type="checkbox"/> 영유아(0~6세) <input type="checkbox"/> 초등(7~12세) <input type="checkbox"/> 중·고등(13~18세)   |                       |   |  |   |                          |
| 아동특성         | <input type="checkbox"/> 저소득아동 <input type="checkbox"/> 학교밖아동 <input checked="" type="checkbox"/> 다문화아동 <input type="checkbox"/> 시설아동 <input type="checkbox"/> 장애아동 <input type="checkbox"/> 기타(한부모, 입양아동 등) |                       |   |  |   |                          |
| 아동친화영역       | <input type="checkbox"/> 놀이와 문화<br><input type="checkbox"/> 보건과 복지   |                       | <input type="checkbox"/> 참여와 존중<br><input checked="" type="checkbox"/> 교육환경 |  | <input type="checkbox"/> 안전과 보호<br><input type="checkbox"/> 가정환경  |                          |
|              |  |                       | 아동 권리   |  | <input type="checkbox"/> 생존권 <input type="checkbox"/> 보호권<br><input checked="" type="checkbox"/> 발달권 <input type="checkbox"/> 참여권 |                          |
| 예산현황<br>(천원) | 연도별  | 2023년<br>(A)          | 2024년<br>(B)  | 증감액<br>[2023 대비 2024년<br>(B)-(A)]  | 증감율(%)<br>((B)-(A))/(A)×100   | 증감사유                     |
|              | 예산액  | 546,000               | 1,125,120   | 579,120  | 106.1   | 유아에서 영아까지<br>지원으로 사업량 증가 |
| 사업목적         | • 외국인아동을 보육하고 있는 어린이집에 운영비 지원 및 외국인 재원아동의 보육료 감면을 통해 외국인아동 가정의 경제적 부담경감 도모   |                       |   |  |   |                          |
| 추진근거         | • 경기도 보육 조례 제19조(비용의 보조)   |                       |   |  |   |                          |
| 사업내용         | • 어린이집에 재원 중인 외국인아동 1인당 월 100천원 보육료 지원(바우처)  |                       |   |  |   |                          |
| 성과평가         | 성과지표   | 산출기초                  | 단위  | 2023년 추진실적   | 2024년 추진목표  |                          |
|              | 지원 외국인 아동 수<br>※ 사업변경에 따른<br>성과지표 변경   | 지원 외국인<br>아동 수        | 명   | 922  | 938   |                          |
| 사업효과         | • 외국인아동 보육 어린이집에 운영비를 지원하여 외국인아동에 대한 차별 없는 보육기반 마련 및 복지사각지대 해소 도모  |                       |   |  |   |                          |

|              |  |                      |   |  |   |                              |
|--------------|--|----------------------|---|--|---|------------------------------|
| (교육 54)      |  | <b>보육료 지원아동 보육경비</b> |   |  | 부서명(팀명)   | 아동돌봄과(보육지원팀)                 |
|              |  |                      |   |  | 담당자(연락처)  | 전수진(3214)                    |
| 사업구분         | <input type="checkbox"/> 신규사업 <input checked="" type="checkbox"/> 계속사업   |                      | 사업유형  | <input checked="" type="checkbox"/> 직접 아동예산 <input type="checkbox"/> 부분 아동예산 |   |                              |
| 아동연령         | <input type="checkbox"/> 아동일반 <input checked="" type="checkbox"/> 영유아(0~6세) <input type="checkbox"/> 초등(7~12세) <input type="checkbox"/> 중·고등(13~18세)   |                      |   |  |   |                              |
| 아동특성         | <input checked="" type="checkbox"/> 저소득아동 <input type="checkbox"/> 학교밖아동 <input type="checkbox"/> 다문화아동 <input type="checkbox"/> 시설아동 <input type="checkbox"/> 장애아동 <input type="checkbox"/> 기타(한부모, 입양아동 등) |                      |   |  |   |                              |
| 아동친화영역       | <input type="checkbox"/> 놀이와 문화<br><input type="checkbox"/> 보건과 복지   |                      | <input type="checkbox"/> 참여와 존중<br><input checked="" type="checkbox"/> 교육환경 |  | <input type="checkbox"/> 안전과 보호<br><input type="checkbox"/> 가정환경  |                              |
|              |  |                      | 아동 권리   |  | <input type="checkbox"/> 생존권 <input type="checkbox"/> 보호권<br><input checked="" type="checkbox"/> 발달권 <input type="checkbox"/> 참여권 |                              |
| 예산현황<br>(천원) | 연도별  | 2023년<br>(A)         | 2024년<br>(B)  | 증감액<br>[2023 대비 2024년<br>(B)-(A)]  | 증감율(%)<br>((B)-(A))/(A)×100   | 증감사유                         |
|              | 예산액  | 45,000               | 40,500  | △4,500   | △10.0   | 지방보조사업<br>평가 미흡에 따른<br>예산 각감 |
| 사업목적         | • 법정저소득층 및 장애아동, 다문화, 다자녀 아동에게 보육경비를 지원하여 평등한 교육기회 제공 도모   |                      |   |  |   |                              |
| 추진근거         | • 영유아보육법 제36조(비용의 보조 등) 및 수원시 보육 조례 제28조(비용의 보조)   |                      |   |  |   |                              |
| 사업내용         | • 신규 입소아동 입소료(입학준비금) 지원 : 연 100천원(최대)<br>• 재원아동 현장학습비 지원 : 연 100천원(최대)   |                      |   |  |   |                              |
| 성과평가         | 성과지표   | 산출기초                 | 단위  | 2023년 추진실적   | 2024년 추진목표  |                              |
|              | 보육경비 지원아동 수  | 보육경비 지원아동 수          | 명   | 450  | 405   |                              |
| 사업효과         | • 법정저소득층 등에 대한 필요경비 지원으로 보육부담 경감 및 균등한 보육기회 제공   |                      |   |  |   |                              |

|              |   |              |   |   |  |              |
|--------------|---|--------------|---|---|--|--------------|
| (교육 55)      |   | 영유아보육료 지원    |   |   | 부서명(팀명)  | 아동돌봄과(보육지원팀) |
|              |   |              |   |   | 담당자(연락처)   | 정옥(3213)     |
| 사업구분         | <input type="checkbox"/> 신규사업 <input checked="" type="checkbox"/> 계속사업  |              | 사업유형  | <input checked="" type="checkbox"/> 직접 아동예산 <input type="checkbox"/> 부분 아동예산  |  |              |
| 아동연령         | <input type="checkbox"/> 아동일반 <input checked="" type="checkbox"/> 영유아(0~6세) <input type="checkbox"/> 초등(7~12세) <input type="checkbox"/> 중·고등(13~18세)  |              |   |   |  |              |
| 아동특성         | <input type="checkbox"/> 저소득아동 <input type="checkbox"/> 학교밖아동 <input type="checkbox"/> 다문화아동 <input type="checkbox"/> 시설아동 <input type="checkbox"/> 장애아동 <input type="checkbox"/> 기타(한부모, 입양아동 등) |              |   |   |  |              |
| 아동친화영역       | <input type="checkbox"/> 놀이와 문화<br><input type="checkbox"/> 보건과 복지  |              | <input type="checkbox"/> 참여와 존중<br><input checked="" type="checkbox"/> 교육환경 |   | <input type="checkbox"/> 안전과 보호<br><input type="checkbox"/> 가정환경 |              |
|              |   |              | 아동 권리   | <input type="checkbox"/> 생존권 <input type="checkbox"/> 보호권<br><input checked="" type="checkbox"/> 발달권 <input type="checkbox"/> 참여권 |  |              |
| 예산현황<br>(천원) | 연도별   | 2023년<br>(A) | 2024년<br>(B)  | 증감액<br>[2023 대비 2024년<br>(B)-(A)]   | 증감율(%)<br>((B)-(A))/(A)×100                                      | 증감사유         |
|              | 예산액   | 115,038,534  | 106,314,481   | △8,724,053  | △7.6   | 지원대상자 감소     |
| 사업목적         | • 영유아 보육료 지원으로 균등한 보육기회 제공 및 부모의 보육부담 완화  |              |   |   |  |              |
| 추진근거         | • 영유아보육법 제34조(무상보육)   |              |   |   |  |              |
| 사업내용         | • 어린이집을 이용하는 영유아에게 보육료 지원<br>- (부모보육료) 0세반 월 540천원, 1세반 월 475천원, 2세반 월 394천원<br>- (기관보육료) 0세반 월 629천원, 1세반 월 342천원, 2세반 월 232천원   |              |   |   |  |              |
| 성과평가         | 성과지표  | 산출기초         |   | 단위  | 2023년 추진실적   | 2024년 추진목표   |
|              | 영유아보육료 지원   | 지원인원 수       |   | 명   | 15,783   | 13,395       |
| 사업효과         | • 어린이집 이용 영유아의 균등한 보육기회 제공 및 보육부담 완화  |              |   |   |  |              |

|              |   |                                      |   |   |  |              |
|--------------|---|--------------------------------------|---|---|--|--------------|
| (교육 56)      |   | 열린어린이집 선정 심사수당                       |   |   | 부서명(팀명)  | 아동돌봄과(보육지원팀) |
|              |   |                                      |   |   | 담당자(연락처)   | 정옥(3213)     |
| 사업구분         | <input type="checkbox"/> 신규사업 <input checked="" type="checkbox"/> 계속사업  |                                      | 사업유형  | <input type="checkbox"/> 직접 아동예산 <input checked="" type="checkbox"/> 부분 아동예산  |  |              |
| 아동연령         | <input type="checkbox"/> 아동일반 <input checked="" type="checkbox"/> 영유아(0~6세) <input type="checkbox"/> 초등(7~12세) <input type="checkbox"/> 중·고등(13~18세)  |                                      |   |   |  |              |
| 아동특성         | <input type="checkbox"/> 저소득아동 <input type="checkbox"/> 학교밖아동 <input type="checkbox"/> 다문화아동 <input type="checkbox"/> 시설아동 <input type="checkbox"/> 장애아동 <input type="checkbox"/> 기타(한부모, 입양아동 등) |                                      |   |   |  |              |
| 아동친화영역       | <input type="checkbox"/> 놀이와 문화<br><input type="checkbox"/> 보건과 복지  |                                      | <input type="checkbox"/> 참여와 존중<br><input checked="" type="checkbox"/> 교육환경 |   | <input type="checkbox"/> 안전과 보호<br><input type="checkbox"/> 가정환경 |              |
|              |   |                                      | 아동 권리   | <input type="checkbox"/> 생존권 <input type="checkbox"/> 보호권<br><input type="checkbox"/> 발달권 <input checked="" type="checkbox"/> 참여권 |  |              |
| 예산현황<br>(천원) | 연도별   | 2023년<br>(A)                         | 2024년<br>(B)  | 증감액<br>[2023 대비 2024년<br>(B)-(A)]   | 증감율(%)<br>((B)-(A))/(A)×100                                      | 증감사유         |
|              | 예산액   | 14,200                               | 20,200  | 6,000   | 42.3   | 사업량 증가       |
| 사업목적         | • 열린어린이집 신규 및 재선정 어린이집 심사를 위한 심사위원 심사수당 지급  |                                      |   |   |  |              |
| 추진근거         | • 영유아보육법 제25조의3(보호자의 어린이집 참관)   |                                      |   |   |  |              |
| 사업내용         | • 보육계획 및 연도별 시행계획<br>• 시립어린이집 설치 및 운영 위탁<br>• 어린이집 영요자가 납부할 보육료 등에 관한 사항 등  |                                      |   |   |  |              |
| 성과평가         | 성과지표  | 산출기초                                 |   | 단위  | 2023년 추진실적   | 2024년 추진목표   |
|              | 현장심사 개소수  | · 개소당50천원*260개소<br>· 서류심사200천원*3명*2회 |   | 개소수   | 183  | 300          |
| 사업효과         | • 시설개방·부모참여가 확대된 열린어린이집을 선정하여 활성화함으로써 안심보육 환경 조성  |                                      |   |   |  |              |

|                   |   |              |   |  |  |            |
|-------------------|---|--------------|---|--|--|------------|
| (교육 57)           |   |              |   | 부서명(팀명)  | 아동돌봄과(보육지원팀)   |            |
| 선도교육청 어린이집 급식비 지원 |   |              |   | 담당자(연락처)   | 정옥(3213)   |            |
| 사업구분              | <input checked="" type="checkbox"/> 신규사업 <input type="checkbox"/> 계속사업  |              | 사업유형  | <input checked="" type="checkbox"/> 직접 아동예산 <input type="checkbox"/> 부분 아동예산 |  |            |
| 아동연령              | <input type="checkbox"/> 아동일반 <input checked="" type="checkbox"/> 영유아(0~6세) <input type="checkbox"/> 초등(7~12세) <input type="checkbox"/> 중·고등(13~18세)  |              |   |  |  |            |
| 아동특성              | <input type="checkbox"/> 저소득아동 <input type="checkbox"/> 학교밖아동 <input type="checkbox"/> 다문화아동 <input type="checkbox"/> 시설아동 <input type="checkbox"/> 장애아동 <input type="checkbox"/> 기타(한부모, 입양아동 등) |              |   |  |  |            |
| 아동친화영역            | <input type="checkbox"/> 놀이와 문화<br><input type="checkbox"/> 보건과 복지  |              | <input type="checkbox"/> 참여와 존중<br><input checked="" type="checkbox"/> 교육환경 |  | <input type="checkbox"/> 안전과 보호<br><input type="checkbox"/> 가정환경 |            |
| 예산현황<br>(천원)      | 연도별   | 2023년<br>(A) | 2024년<br>(B)  | 증감액<br>[2023 대비 2024년<br>(B)-(A)]  | 증감율(%)<br>((B)-(A))/(A)×100                                      | 증감사유       |
|                   | 예산액   | -            | 4,898,794   | 4,898,794  | 100  | 신규사업       |
| 사업목적              | <ul style="list-style-type: none"> <li>유치원과 어린이집 관계없이 동일한 급식을 지원 받을 수 있도록 급식비 지원</li> </ul>   |              |   |  |  |            |
| 추진근거              | <ul style="list-style-type: none"> <li>경기도보육조례 제19조(비용의 보조)</li> </ul>  |              |   |  |  |            |
| 사업내용              | <ul style="list-style-type: none"> <li>관내 재원 중인 유아 급식비 지원(월2,690×17일×12개월)</li> </ul>   |              |   |  |  |            |
| 성과평가              | 성과지표  | 산출기초         |   | 단위   | 2023년 추진실적   | 2024년 추진목표 |
|                   | 급식비지원   | 급식비 지원 아동 수  |   | 명  | -  | 8,971      |
| 사업효과              | <ul style="list-style-type: none"> <li>어린이집에 급식비 지원을 통해 급식의 질 향상과 보육서비스의 질 제고</li> </ul>  |              |   |  |  |            |

|              |  |               |   |  |  |             |
|--------------|--|---------------|---|--|--|-------------|
| (교육 58)      |  |               |   | 부서명(팀명)  | 아동돌봄과(아동복지팀)   |             |
| 아동복지교사 지원    |  |               |   | 담당자(연락처)   | 장희정(3755)  |             |
| 사업구분         | <input type="checkbox"/> 신규사업 <input checked="" type="checkbox"/> 계속사업   |               | 사업유형  | <input checked="" type="checkbox"/> 직접 아동예산 <input type="checkbox"/> 부분 아동예산 |  |             |
| 아동연령         | <input checked="" type="checkbox"/> 아동일반 <input type="checkbox"/> 영유아(0~6세) <input type="checkbox"/> 초등(7~12세) <input type="checkbox"/> 중·고등(13~18세)   |               |   |  |  |             |
| 아동특성         | <input checked="" type="checkbox"/> 저소득아동 <input type="checkbox"/> 학교밖아동 <input type="checkbox"/> 다문화아동 <input type="checkbox"/> 시설아동 <input type="checkbox"/> 장애아동 <input type="checkbox"/> 기타(한부모, 입양아동 등) |               |   |  |  |             |
| 아동친화영역       | <input type="checkbox"/> 놀이와 문화<br><input type="checkbox"/> 보건과 복지   |               | <input type="checkbox"/> 참여와 존중<br><input checked="" type="checkbox"/> 교육환경 |  | <input type="checkbox"/> 안전과 보호<br><input type="checkbox"/> 가정환경 |             |
| 예산현황<br>(천원) | 연도별  | 2023년<br>(A)  | 2024년<br>(B)  | 증감액<br>[2023 대비 2024년<br>(B)-(A)]  | 증감율(%)<br>((B)-(A))/(A)×100                                      | 증감사유        |
|              | 예산액  | 900,206       | 795,860   | △104,346   | △11.6  | 기간제 채용인원 감소 |
| 사업목적         | <ul style="list-style-type: none"> <li>지역사회 돌봄 취약계층 아동에게 다양한 교육프로그램을 제공하여 아동의 건강한 성장과 발달을 지원</li> </ul>  |               |   |  |  |             |
| 추진근거         | <ul style="list-style-type: none"> <li>아동복지법 제59조, 수원시지역아동센터 운영 지원 조례 제7조, 2023년 아동분야 사업안내(아동복지교사 지원사업)</li> </ul>   |               |   |  |  |             |
| 사업내용         | <ul style="list-style-type: none"> <li>지역아동센터 이용아동에게 다양한 교육프로그램(기초학습, 기초영어, 독서지도, 예체능지도) 제공</li> </ul>   |               |   |  |  |             |
| 성과평가         | 성과지표   | 산출기초          |   | 단위   | 2023년 추진실적   | 2024년 추진목표  |
|              | 예산 집행률   | (지출액/예산액)×100 |   | %  | 656,381  | 795,860     |
| 사업효과         | <ul style="list-style-type: none"> <li>취약계층아동에게 다양한 교육프로그램(기초학습, 기초영어, 독서지도, 예체능지도) 제공하여 아동의 건강한 성장발달에 기여</li> </ul>   |               |   |  |  |             |



|              |   |                         |   |  |  |              |
|--------------|---|-------------------------|---|--|--|--------------|
| (교육 59)      |   | 지역아동센터 운영               |   |  | 부서명(팀명)  | 아동돌봄과(아동복지팀) |
|              |   |                         |   |  | 담당자(연락처)   | 조정의(2358)    |
| 사업구분         | <input type="checkbox"/> 신규사업 <input checked="" type="checkbox"/> 계속사업  |                         | 사업유형  | <input checked="" type="checkbox"/> 직접 아동예산 <input type="checkbox"/> 부분 아동예산 |  |              |
| 아동연령         | <input type="checkbox"/> 아동일반 <input type="checkbox"/> 영유아(0~6세) <input checked="" type="checkbox"/> 초등(7~12세) <input checked="" type="checkbox"/> 중·고등(13~18세)   |                         |   |  |  |              |
| 아동특성         | <input checked="" type="checkbox"/> 저소득아동 <input type="checkbox"/> 학교밖아동 <input type="checkbox"/> 다문화아동 <input type="checkbox"/> 시설아동 <input checked="" type="checkbox"/> 장애아동 <input type="checkbox"/> 기타(한부모, 입양아동 등) |                         |   |  |  |              |
| 아동친화영역       | <input type="checkbox"/> 놀이와 문화<br><input type="checkbox"/> 보건과 복지  |                         | <input type="checkbox"/> 참여와 존중<br><input checked="" type="checkbox"/> 교육환경 |  | <input type="checkbox"/> 안전과 보호<br><input type="checkbox"/> 가정환경 |              |
| 예산현황<br>(천원) | 연도별   | 2023년<br>(A)            | 2024년<br>(B)  | 증감액<br>[2023 대비 2024년<br>(B)-(A)]  | 증감율(%)<br>((B)-(A))/(A)×100                                      | 증감사유         |
|              | 예산액   | 9,037,627               | 13,210,040  | 4,172,413  | 31.5   | 종사자 증가       |
| 사업목적         | • 지역아동센터 운영을 통하여 지역 아동들에게 양질의 돌봄서비스 제공  |                         |   |  |  |              |
| 추진근거         | • 아동복지법 제59조(비용보조), 수원시 지역아동센터 운영조례 제7조(사업비 등의 지원)  |                         |   |  |  |              |
| 사업내용         | • 일반 지역아동센터 운영지원 및 장애통합, 특수목적 아동센터 운영지원<br>• 지역아동센터 이용 아동 출석정보 문자알림서비스 지원을 통한 안전한 등하원 지원<br>• 여름철 캠프, 문화체험 등 체험활동 지원  |                         |   |  |  |              |
| 성과평가         | 성과지표  | 산출기초                    |   | 단위   | 2023년 추진실적   | 2024년 추진목표   |
|              | 지역아동센터 지원율  | (지원아동 수 / 대상아동 수) * 100 |   | %  | 100  | 100          |
| 사업효과         | • 아동과 지역사회 욕구에 맞는 지역아동센터를 운영함으로써 지역사회 네트워크 강화, 시설 운영수준 제고, 차별화된 방과 후 돌봄서비스 기반조성 등 지역아동센터의 효율적인 운영 강화  |                         |   |  |  |              |

|              |  |                     |   |  |  |              |
|--------------|--|---------------------|---|--|--|--------------|
| (교육 60)      |  | 양육시설아동 정서활동 지원비     |   |  | 부서명(팀명)  | 아동돌봄과(아동복지팀) |
|              |  |                     |   |  | 담당자(연락처)   | 박주미(2231)    |
| 사업구분         | <input type="checkbox"/> 신규사업 <input checked="" type="checkbox"/> 계속사업   |                     | 사업유형  | <input checked="" type="checkbox"/> 직접 아동예산 <input type="checkbox"/> 부분 아동예산 |  |              |
| 아동연령         | <input checked="" type="checkbox"/> 아동일반 <input type="checkbox"/> 영유아(0~6세) <input type="checkbox"/> 초등(7~12세) <input type="checkbox"/> 중·고등(13~18세)   |                     |   |  |  |              |
| 아동특성         | <input type="checkbox"/> 저소득아동 <input type="checkbox"/> 학교밖아동 <input type="checkbox"/> 다문화아동 <input checked="" type="checkbox"/> 시설아동 <input type="checkbox"/> 장애아동 <input type="checkbox"/> 기타(한부모, 입양아동 등) |                     |   |  |  |              |
| 아동친화영역       | <input type="checkbox"/> 놀이와 문화<br><input type="checkbox"/> 보건과 복지   |                     | <input type="checkbox"/> 참여와 존중<br><input checked="" type="checkbox"/> 교육환경 |  | <input type="checkbox"/> 안전과 보호<br><input type="checkbox"/> 가정환경 |              |
| 예산현황<br>(천원) | 연도별  | 2023년<br>(A)        | 2024년<br>(B)  | 증감액<br>[2023 대비 2024년<br>(B)-(A)]  | 증감율(%)<br>((B)-(A))/(A)×100                                      | 증감사유         |
|              | 예산액  | 72,300              | 74,000  | 1,700  | 2.4  | 사업량 증가       |
| 사업목적         | • 양육시설아동의 정서적 안정 지원, 경제교육 및 자립심 향상   |                     |   |  |  |              |
| 추진근거         | • 아동복지법 제59조, 수원시 저소득층 아동지원 조례 제5조   |                     |   |  |  |              |
| 사업내용         | • 심리치료 의료비 : 상담치료가 필요한 아동에게 조기치료 개입을 통한 정서적 안정 지원<br>• 경제교육비 : 아동 스스로 경제주체가 되어 좋은 습관을 기르는 조기 경제교육 및 자립심 향상   |                     |   |  |  |              |
| 성과평가         | 성과지표   | 산출기초                |   | 단위   | 2023년 추진실적   | 2024년 추진목표   |
|              | 양육시설아동 정서활동비 지원율   | (지원아동 수/대상아동 수)*100 |   | %  | 100  | 100          |
| 사업효과         | • 보호자의 보호를 받지 못하여 시설에서 생활하는 아동의 올바른 성장과 퇴소 후 안정된 생활 도모   |                     |   |  |  |              |

|              |  |                         |   |  |   |                |
|--------------|--|-------------------------|---|--|---|----------------|
| (교육 61)      |  | <b>아동복지생활시설 학습활동 지원</b> |   |  | 부서명(팀명)   | 아동돌봄과(아동복지팀)   |
|              |  |                         |   |  | 담당자(연락처)  | 박주미(2231)      |
| 사업구분         | <input type="checkbox"/> 신규사업 <input checked="" type="checkbox"/> 계속사업   |                         | 사업유형  | <input checked="" type="checkbox"/> 직접 아동예산 <input type="checkbox"/> 부분 아동예산 |   |                |
| 아동연령         | <input checked="" type="checkbox"/> 아동일반 <input type="checkbox"/> 영유아(0~6세) <input type="checkbox"/> 초등(7~12세) <input type="checkbox"/> 중·고등(13~18세)   |                         |   |  |   |                |
| 아동특성         | <input type="checkbox"/> 저소득아동 <input type="checkbox"/> 학교밖아동 <input type="checkbox"/> 다문화아동 <input checked="" type="checkbox"/> 시설아동 <input type="checkbox"/> 장애아동 <input type="checkbox"/> 기타(한부모, 입양아동 등) |                         |   |  |   |                |
| 아동친화영역       | <input type="checkbox"/> 놀이와 문화<br><input type="checkbox"/> 보건과 복지   |                         | <input type="checkbox"/> 참여와 존중<br><input checked="" type="checkbox"/> 교육환경 |  | <input type="checkbox"/> 안전과 보호<br><input type="checkbox"/> 가정환경  |                |
|              |  |                         |   | 아동 권리  | <input type="checkbox"/> 생존권 <input type="checkbox"/> 보호권<br><input checked="" type="checkbox"/> 발달권 <input type="checkbox"/> 참여권 |                |
| 예산현황<br>(천원) | 연도별  | 2023년<br>(A)            | 2024년<br>(B)  | 증감액<br>[2023 대비 2024년<br>(B)-(A)]  | 증감율(%)<br>((B)-(A))/(A)×100   | 증감사유           |
|              | 예산액  | 572,653                 | 798,960   | 226,307  | 39.5  | 세부지원별<br>단가 상승 |
| 사업목적         | • 시설보호아동의 학습 및 특기적성 등에 필요한 비용 지원으로 아동의 학교생활 적응 및 자립 역량 강화  |                         |   |  |   |                |
| 추진근거         | • 아동복지법 제59조, 시행령 제54조   |                         |   |  |   |                |
| 사업내용         | • 아동양육시설 및 공동생활가정 아동들에게 학습재료비, 문화교제비, 교육보호비, 특별위로비 등 지원  |                         |   |  |   |                |
| 성과평가         | 성과지표   | 산출기초                    |   | 단위   | 2023년 추진실적  | 2024년 추진목표     |
|              | 아동생활시설<br>학습활동비 지원율  | (지원아동 수/대상아동<br>수)*100  |   | %  | 100   | 100            |
| 사업효과         | • 시설입소 아동에게 학습활동비를 지원하여 생활시설 아동의 복지증진 도모   |                         |   |  |   |                |

|              |  |                                 |   |  |   |              |
|--------------|--|---------------------------------|---|--|---|--------------|
| (교육 62)      |  | <b>요보호아동 자립지원(경계선지능아동 자립지원)</b> |   |  | 부서명(팀명)   | 아동돌봄과(아동복지팀) |
|              |  |                                 |   |  | 담당자(연락처)  | 박주미(2231)    |
| 사업구분         | <input type="checkbox"/> 신규사업 <input checked="" type="checkbox"/> 계속사업   |                                 | 사업유형  | <input checked="" type="checkbox"/> 직접 아동예산 <input type="checkbox"/> 부분 아동예산 |   |              |
| 아동연령         | <input checked="" type="checkbox"/> 아동일반 <input type="checkbox"/> 영유아(0~6세) <input type="checkbox"/> 초등(7~12세) <input type="checkbox"/> 중·고등(13~18세)   |                                 |   |  |   |              |
| 아동특성         | <input type="checkbox"/> 저소득아동 <input type="checkbox"/> 학교밖아동 <input type="checkbox"/> 다문화아동 <input checked="" type="checkbox"/> 시설아동 <input type="checkbox"/> 장애아동 <input type="checkbox"/> 기타(한부모, 입양아동 등) |                                 |   |  |   |              |
| 아동친화영역       | <input type="checkbox"/> 놀이와 문화<br><input type="checkbox"/> 보건과 복지   |                                 | <input type="checkbox"/> 참여와 존중<br><input checked="" type="checkbox"/> 교육환경 |  | <input type="checkbox"/> 안전과 보호<br><input type="checkbox"/> 가정환경  |              |
|              |  |                                 |   | 아동 권리  | <input type="checkbox"/> 생존권 <input type="checkbox"/> 보호권<br><input checked="" type="checkbox"/> 발달권 <input type="checkbox"/> 참여권 |              |
| 예산현황<br>(천원) | 연도별  | 2023년<br>(A)                    | 2024년<br>(B)  | 증감액<br>[2023 대비 2024년<br>(B)-(A)]  | 증감율(%)<br>((B)-(A))/(A)×100   | 증감사유         |
|              | 예산액  | 14,880                          | 10,510  | △4,370   | △29.4   | 사업량 감소       |
| 사업목적         | • 생활시설 아동 중 경계선지능아동의 자립지원서비스 제공  |                                 |   |  |   |              |
| 추진근거         | • 아동복지법 제38조   |                                 |   |  |   |              |
| 사업내용         | • 양육시설 및 공동생활가정 아동 중 경계선지능 의심아동 선별검사비 및 경계선지능아동 사례관리비 지원   |                                 |   |  |   |              |
| 성과평가         | 성과지표   | 산출기초                            |   | 단위   | 2023년 추진실적  | 2024년 추진목표   |
|              | 경계선지능아동 지원   | 지원 아동 수                         |   | 명  | 11  | 6            |
| 사업효과         | • 경계선지능아동에 특화된 자립지원서비스를 제공하여 자립능력 향상   |                                 |   |  |   |              |

|              |   |                |   |  |  |                          |
|--------------|---|----------------|---|--|--|--------------------------|
| (교육 63)      |   | 다함께 돌봄센터 설치·운영 |   |  | 부서명(팀명)  | 아동돌봄과(드림스타트팀)            |
|              |   |                |   |  | 담당자(연락처)   | 김수연(2960)                |
| 사업구분         | <input type="checkbox"/> 신규사업 <input checked="" type="checkbox"/> 계속사업  |                | 사업유형  | <input checked="" type="checkbox"/> 직접 아동예산 <input type="checkbox"/> 부분 아동예산 |  |                          |
| 아동연령         | <input type="checkbox"/> 아동일반 <input type="checkbox"/> 영유아(0~6세) <input checked="" type="checkbox"/> 초등(7~12세) <input type="checkbox"/> 중·고등(13~18세)  |                |   |  |  |                          |
| 아동특성         | <input type="checkbox"/> 저소득아동 <input type="checkbox"/> 학교밖아동 <input type="checkbox"/> 다문화아동 <input type="checkbox"/> 시설아동 <input type="checkbox"/> 장애아동 <input type="checkbox"/> 기타(한부모, 입양아동 등) |                |   |  |  |                          |
| 아동친화영역       | <input type="checkbox"/> 놀이와 문화<br><input type="checkbox"/> 보건과 복지  |                | <input type="checkbox"/> 참여와 존중<br><input checked="" type="checkbox"/> 교육환경 |  | <input type="checkbox"/> 안전과 보호<br><input type="checkbox"/> 가정환경 |                          |
| 예산현황<br>(천원) | 연도별   | 2023년<br>(A)   | 2024년<br>(B)  | 증감액<br>[2023 대비 2024년<br>(B)-(A)]  | 증감율(%)<br>((B)-(A))/(A)×100                                      | 증감사유                     |
|              | 예산액   | 3,111,641      | 3,049,631   | △62,010  | △2.0   | 추경 후 증가예정<br>(신규사업 도입 등) |
| 사업목적         | • 지역 내 돌봄 활성화 및 초등 돌봄서비스 강화   |                |   |  |  |                          |
| 추진근거         | • 「아동복지법」 제44조의2(다함께돌봄센터) • 보건복지부 「2024년 다함께돌봄 사업안내」  |                |   |  |  |                          |
| 사업내용         | • 다함께돌봄센터의 안정적인 운영지원<br>• 다함께돌봄센터의 다양한 프로그램 지원 및 돌봄 사각지대 해소<br>• 맞벌이 가구등의 돌봄수요 충족   |                |   |  |  |                          |
| 성과평가         | 성과지표  | 산출기초           |   | 단위   | 2023년 추진실적   | 2024년 추진목표               |
|              | 돌봄센터 이용률  | 정원 대비 현원 이용비율  |   | %  | 82.86  | 85.86 이상                 |
| 사업효과         | • 초등돌봄의 사각지대 해소 및 맞벌이가정의 양육부담 경감  |                |   |  |  |                          |

|              |   |               |   |  |  |                |
|--------------|---|---------------|---|--|--|----------------|
| (교육 64)      |   | 학교돌봄터 설치·운영   |   |  | 부서명(팀명)  | 아동돌봄과(드림스타트팀)  |
|              |   |               |   |  | 담당자(연락처)   | 심새미(2303)      |
| 사업구분         | <input type="checkbox"/> 신규사업 <input checked="" type="checkbox"/> 계속사업  |               | 사업유형  | <input type="checkbox"/> 직접 아동예산 <input checked="" type="checkbox"/> 부분 아동예산 |  |                |
| 아동연령         | <input type="checkbox"/> 아동일반 <input type="checkbox"/> 영유아(0~6세) <input checked="" type="checkbox"/> 초등(7~12세) <input type="checkbox"/> 중·고등(13~18세)  |               |   |  |  |                |
| 아동특성         | <input type="checkbox"/> 저소득아동 <input type="checkbox"/> 학교밖아동 <input type="checkbox"/> 다문화아동 <input type="checkbox"/> 시설아동 <input type="checkbox"/> 장애아동 <input type="checkbox"/> 기타(한부모, 입양아동 등) |               |   |  |  |                |
| 아동친화영역       | <input type="checkbox"/> 놀이와 문화<br><input type="checkbox"/> 보건과 복지  |               | <input type="checkbox"/> 참여와 존중<br><input checked="" type="checkbox"/> 교육환경 |  | <input type="checkbox"/> 안전과 보호<br><input type="checkbox"/> 가정환경 |                |
| 예산현황<br>(천원) | 연도별   | 2023년<br>(A)  | 2024년<br>(B)  | 증감액<br>[2023 대비 2024년<br>(B)-(A)]  | 증감율(%)<br>((B)-(A))/(A)×100                                      | 증감사유           |
|              | 예산액   | 308,916       | 342,216   | 33,300   | 10.8   | 호봉제 및 수당<br>도입 |
| 사업목적         | • 초등돌봄 사각지대 해소 및 맞벌이 가구의 양육부담 완화  |               |   |  |  |                |
| 추진근거         | • 「아동복지법」 제44조의2(다함께돌봄센터) • 보건복지부 「2024년 다함께돌봄 사업안내」  |               |   |  |  |                |
| 사업내용         | • 수원초등학교 내 학교돌봄터 3개 교실 설치·운영<br>• 초등학생 방과 후 및 방학 중 돌봄서비스(정기돌봄, 일시돌봄) 제공<br>- 급·간식 제공, 숙제지도 및 특별활동프로그램 운영  |               |   |  |  |                |
| 성과평가         | 성과지표  | 산출기초          |   | 단위   | 2023년 추진실적   | 2024년 추진목표     |
|              | 아동 이용률  | 정원 대비 현원 이용비율 |   | %  | 100  | 100            |
| 사업효과         | • 안전한 초등돌봄 환경구축을 통한 초등 돌봄사각지대 해소 및 가정 내 양육부담 완화   |               |   |  |  |                |

|              |  |                   |   |  |   |                |
|--------------|--|-------------------|---|--|---|----------------|
| (교육 65)      |  | 수원시 글로벌청소년드림센터 운영 |   |  | 부서명(팀명)   | 다문화정책과(다문화정책팀) |
|              |  |                   |   |  | 담당자(연락처)  | 강미혜(2693)      |
| 사업구분         | <input type="checkbox"/> 신규사업 <input checked="" type="checkbox"/> 계속사업   |                   | 사업유형  | <input checked="" type="checkbox"/> 직접 아동예산 <input type="checkbox"/> 부분 아동예산 |   |                |
| 아동연령         | <input type="checkbox"/> 아동일반 <input type="checkbox"/> 영유아(0~6세) <input checked="" type="checkbox"/> 초등(7~12세) <input checked="" type="checkbox"/> 중·고등(13~18세)  |                   |   |  |   |                |
| 아동특성         | <input type="checkbox"/> 저소득아동 <input type="checkbox"/> 학교밖아동 <input checked="" type="checkbox"/> 다문화아동 <input type="checkbox"/> 시설아동 <input type="checkbox"/> 장애아동 <input type="checkbox"/> 기타(한부모 등)   |                   |   |  |   |                |
| 아동친화영역       | <input type="checkbox"/> 놀이와 문화<br><input type="checkbox"/> 보건과 복지   |                   | <input type="checkbox"/> 참여와 존중<br><input checked="" type="checkbox"/> 교육환경 |  | <input type="checkbox"/> 안전과 보호<br><input type="checkbox"/> 가정환경  |                |
|              |  |                   | 아동 권리   |  | <input type="checkbox"/> 생존권 <input type="checkbox"/> 보호권<br><input checked="" type="checkbox"/> 발달권 <input type="checkbox"/> 참여권 |                |
| 예산현황<br>(천원) | 연도별  | 2023년<br>(A)      | 2024년<br>(B)  | 증감액<br>[2023 대비 2024년<br>(B)-(A)]  | 증감율(%)<br>((B)-(A))/(A)×100   | 증감사유           |
|              | 예산액  | 583,165           | 592,208   | 9,043  | 1.6   | 인건비 상승분        |
| 사업목적         | • 9세~24세 이주배경 청소년들의 지역사회적응을 위한 교육·정서·자립 지원   |                   |   |  |   |                |
| 추진근거         | • 「수원시 글로벌청소년 드림센터 설치 및 운영 조례」 제5조(관리 및 운영)  |                   |   |  |   |                |
| 사업내용         | <ul style="list-style-type: none"> <li>• 정착기반사업 : 생활상담, 조기적응 프로그램, 사례관리 등</li> <li>• 맞춤형교육사업 : 수준별 한국어교육, 한국어 멘토링 등</li> <li>• 심리안정화사업 : 심리상담, 동아리활동, 문화예술단, 문화여가지원 등</li> <li>• 자립역량강화사업: 진로 및 직업상담, 진로체험, 취업지원, 학력취득지원 등</li> <li>• 지역네트워크구축사업 : 유관기관 업무협약, 통·번역 서비스 연계 등</li> </ul> |                   |   |  |   |                |
| 성과평가         | 성과지표   | 산출기초              |   | 단위   | 2023년 추진실적  | 2024년 추진목표     |
|              | 참여인원   | 참여 인원수(연인원)       |   | 명  | 31,730  | 28,650         |
| 사업효과         | • 이주배경청소년의 안정적인 한국사회 정착 기여 및 글로벌 인재로서의 성장을 도모  |                   |   |  |   |                |

|              |  |               |   |  |   |                |
|--------------|--|---------------|---|--|---|----------------|
| (교육 66)      |  | 다문화가정 방문교육서비스 |   |  | 부서명(팀명)   | 다문화정책과(다문화지원팀) |
|              |  |               |   |  | 담당자(연락처)  | 신민희(2709)      |
| 사업구분         | <input type="checkbox"/> 신규사업 <input checked="" type="checkbox"/> 계속사업   |               | 사업유형  | <input checked="" type="checkbox"/> 직접 아동예산 <input type="checkbox"/> 부분 아동예산 |   |                |
| 아동연령         | <input type="checkbox"/> 아동일반 <input checked="" type="checkbox"/> 영유아(0~6세) <input checked="" type="checkbox"/> 초등(7~12세) <input type="checkbox"/> 중·고등(13~18세)  |               |   |  |   |                |
| 아동특성         | <input type="checkbox"/> 저소득아동 <input type="checkbox"/> 학교밖아동 <input checked="" type="checkbox"/> 다문화아동 <input type="checkbox"/> 시설아동 <input type="checkbox"/> 장애아동 <input type="checkbox"/> 기타(한부모, 입양아동 등) |               |   |  |   |                |
| 아동친화영역       | <input type="checkbox"/> 놀이와 문화<br><input type="checkbox"/> 보건과 복지   |               | <input type="checkbox"/> 참여와 존중<br><input checked="" type="checkbox"/> 교육환경 |  | <input type="checkbox"/> 안전과 보호<br><input type="checkbox"/> 가정환경  |                |
|              |  |               | 아동 권리   |  | <input type="checkbox"/> 생존권 <input type="checkbox"/> 보호권<br><input checked="" type="checkbox"/> 발달권 <input type="checkbox"/> 참여권 |                |
| 예산현황<br>(천원) | 연도별  | 2023년<br>(A)  | 2024년<br>(B)  | 증감액<br>[2023 대비 2024년<br>(B)-(A)]  | 증감율(%)<br>((B)-(A))/(A)×100   | 증감사유           |
|              | 예산액  | 331,470       | 300,405   | △31,065  | △9.4  | 인력 배정 감소분 반영   |
| 사업목적         | • 임신·출산·자녀양육·지리적 접근성 문제로 센터방문이 어려운 다문화가족에 대한 서비스제공   |               |   |  |   |                |
| 추진근거         | • 다문화가족지원법 제10조(아동·청소년·보육·교육)  |               |   |  |   |                |
| 사업내용         | • 부모교육, 한국어교육, 자녀생활서비스   |               |   |  |   |                |
| 성과평가         | 성과지표   | 산출기초          |   | 단위   | 2023년 추진실적  | 2024년 추진목표     |
|              | 방문교육이용실적   | 방문교육서비스 지원 수  |   | 명  | 74  | 75             |
| 사업효과         | • 체계적·단계별 한국어교육 및 부모교육, 학습지원을 제공하여 안정적인 적응 및 가족생활 지원   |               |   |  |   |                |

|              |  |                       |   |  |   |                |
|--------------|--|-----------------------|---|--|---|----------------|
| (교육 67)      |  | <b>다문화가정자녀 방문학습지</b>  |   |  | 부서명(팀명)   | 다문화정책과(다문화지원팀) |
|              |  |                       |   |  | 담당자(연락처)  | 신민희(2709)      |
| 사업구분         | <input type="checkbox"/> 신규사업 <input checked="" type="checkbox"/> 계속사업   |                       | 사업유형  | <input checked="" type="checkbox"/> 직접 아동예산 <input type="checkbox"/> 부분 아동예산 |   |                |
| 아동연령         | <input type="checkbox"/> 아동일반 <input checked="" type="checkbox"/> 영유아(0~6세) <input checked="" type="checkbox"/> 초등(7~12세) <input type="checkbox"/> 중·고등(13~18세)  |                       |   |  |   |                |
| 아동특성         | <input type="checkbox"/> 저소득아동 <input type="checkbox"/> 학교밖아동 <input checked="" type="checkbox"/> 다문화아동 <input type="checkbox"/> 시설아동 <input type="checkbox"/> 장애아동 <input type="checkbox"/> 기타(한부모, 입양아동 등) |                       |   |  |   |                |
| 아동친화영역       | <input type="checkbox"/> 놀이와 문화<br><input type="checkbox"/> 보건과 복지   |                       | <input type="checkbox"/> 참여와 존중<br><input checked="" type="checkbox"/> 교육환경 |  | <input type="checkbox"/> 안전과 보호<br><input type="checkbox"/> 가정환경  |                |
|              |  |                       | 아동 권리   |  | <input type="checkbox"/> 생존권 <input type="checkbox"/> 보호권<br><input checked="" type="checkbox"/> 발달권 <input type="checkbox"/> 참여권 |                |
| 예산현황<br>(천원) | 연도별  | 2023년<br>(A)          | 2024년<br>(B)  | 증감액<br>[2023 대비 2024년<br>(B)-(A)]  | 증감율(%)<br>((B)-(A))/(A)×100   | 증감사유           |
|              | 예산액  | 25,920                | 25,920  | -  | -   | -              |
| 사업목적         | • 다문화가정 자녀에 대한 방문학습지 교육 제공   |                       |   |  |   |                |
| 추진근거         | • 다문화가족지원법 제10조(아동·청소년·보호·교육)  |                       |   |  |   |                |
| 사업내용         | • 방문학습지 한글 및 국어 1:1 방문교육 실시  |                       |   |  |   |                |
| 성과평가         | 성과지표   | 산출기초                  |   | 단위   | 2023년 추진실적  | 2024년 추진목표     |
|              | 다문화가정자녀<br>방문학습지 이용실적  | 다문화가정자녀<br>방문학습지 지원 수 |   | 명  | 95  | 96             |
| 사업효과         | • 다문화자녀에 대한 한글과 한국어 능력향상을 통한 원만한 학교생활 지원   |                       |   |  |   |                |

|              |   |                             |   |  |   |              |
|--------------|---|-----------------------------|---|--|---|--------------|
| (교육 68)      |   | <b>학교 환경교육 교재 개정판 제작·보급</b> |   |  | 부서명(팀명)   | 환경정책과(환경교육팀) |
|              |   |                             |   |  | 담당자(연락처)  | 김경연(2456)    |
| 사업구분         | <input type="checkbox"/> 신규사업 <input checked="" type="checkbox"/> 계속사업  |                             | 사업유형  | <input type="checkbox"/> 직접 아동예산 <input checked="" type="checkbox"/> 부분 아동예산 |   |              |
| 아동연령         | <input type="checkbox"/> 아동일반 <input type="checkbox"/> 영유아(0~6세) <input checked="" type="checkbox"/> 초등(7~12세) <input type="checkbox"/> 중·고등(13~18세)  |                             |   |  |   |              |
| 아동특성         | <input type="checkbox"/> 저소득아동 <input type="checkbox"/> 학교밖아동 <input type="checkbox"/> 다문화아동 <input type="checkbox"/> 시설아동 <input type="checkbox"/> 장애아동 <input type="checkbox"/> 기타(한부모, 입양아동 등) |                             |   |  |   |              |
| 아동친화영역       | <input type="checkbox"/> 놀이와 문화<br><input type="checkbox"/> 보건과 복지  |                             | <input type="checkbox"/> 참여와 존중<br><input checked="" type="checkbox"/> 교육환경 |  | <input type="checkbox"/> 안전과 보호<br><input type="checkbox"/> 가정환경  |              |
|              |   |                             | 아동 권리   |  | <input type="checkbox"/> 생존권 <input type="checkbox"/> 보호권<br><input type="checkbox"/> 발달권 <input checked="" type="checkbox"/> 참여권 |              |
| 예산현황<br>(천원) | 연도별   | 2023년<br>(A)                | 2024년<br>(B)  | 증감액<br>[2023년 대비 2023년<br>(B)-(A)]   | 증감율(%)<br>((B)-(A))/(A)×100   | 증감사유         |
|              | 예산액   | 20,000                      | 20,000  | -  | -   | -            |
| 사업목적         | • 수원의 자연환경 특성 및 새로운 환경이슈를 반영하여 새롭게 개편된 2023년도 환경교육 교재 제작 및 보급을 통하여 녹색 미래세대 양성   |                             |   |  |   |              |
| 추진근거         | • 「수원시 환경교육 진흥 조례」제11조(학교환경교육의 진흥)  |                             |   |  |   |              |
| 사업내용         | • 사업기간 : 2023. 2월 ~ 3월<br>• 교재 사용대상 : 초등학교 4학년<br>• 주요내용 : 수원의 자연환경, 친환경 먹거리, 탄소중립 등 6개 단원으로 구성   |                             |   |  |   |              |
| 성과평가         | 성과지표  | 산출기초                        |   | 단위   | 2023년 추진실적  | 2024년 추진목표   |
|              | 교재 보급학교   | 교재 보급학교<br>(사전 수요조사 실시)     |   | 개교   | 74  | 70           |
| 사업효과         | • 지역 특성이 반영된 환경교육교재의 학교 교육 활용을 통하여 학생들의 지역 환경에 대한 이해 및 환경보전 의식 향상   |                             |   |  |   |              |

|           |   |             |  |  |  |                  |
|-----------|---|-------------|--|--|--|------------------|
| (교육 69)   |   | 2050 수원환경투어 |  |  | 부서명(팀명)  | 환경정책과(환경교육팀)     |
|           |   |             |  |  | 담당자(연락처)   | 강상민(2807)        |
| 사업구분      | <input type="checkbox"/> 신규사업 <input checked="" type="checkbox"/> 계속사업  |             | 사업유형   | <input type="checkbox"/> 직접 아동예산 <input checked="" type="checkbox"/> 부분 아동예산 |  |                  |
| 아동연령      | <input type="checkbox"/> 아동일반 <input type="checkbox"/> 영유아(0~6세) <input checked="" type="checkbox"/> 초등(7~12세) <input checked="" type="checkbox"/> 중·고등(13~18세)                                   |             |  |  |  |                  |
| 아동특성      | <input type="checkbox"/> 저소득아동 <input type="checkbox"/> 학교밖아동 <input type="checkbox"/> 다문화아동 <input type="checkbox"/> 시설아동 <input type="checkbox"/> 장애아동 <input type="checkbox"/> 기타(한부모, 입양아동 등) |             |  |  |  |                  |
| 아동친화 영역   | <input type="checkbox"/> 놀이와 문화 <input type="checkbox"/> 보건과 복지   |             | <input type="checkbox"/> 참여와 존중 <input checked="" type="checkbox"/> 교육환경 |  | <input type="checkbox"/> 안전과 보호 <input type="checkbox"/> 가정환경  |                  |
|           |   |             | 아동 권리  |  | <input type="checkbox"/> 생존권 <input type="checkbox"/> 보호권 <input type="checkbox"/> 발달권 <input checked="" type="checkbox"/> 참여권 |                  |
| 예산현황 (천원) | 연도별   | 2023년 (A)   | 2024년 (B)  | 증감액 [2023년 대비 2024년 (B)-(A)]   | 증감율(%) ((B)-(A))/(A)×100   | 증감사유             |
|           | 예산액   | 20,000      | 9,000  | △11,000  | △55  | 성과평가 '매우 미흡'으로삭감 |
| 사업목적      | · 환경투어코스를 개발하여 이론을 벗어난 현장교육을 통해 지역 환경시스템을 이해시키고자 함  |             |  |  |  |                  |
| 추진근거      | · 「환경교육의 활성화 및 지원에 관한 법률」 제28조<br>· 수원시 환경교육 진흥 조례  |             |  |  |  |                  |
| 사업내용      | · 생물다양성, 자원순환 및 기후·에너지 등 환경 분야별 체험과 견학 등 환경투어 버스 운영   |             |  |  |  |                  |
| 성과평가      | 성과지표  | 산출기초        | 단위   | 2023년 추진실적   | 2024년 추진목표   |                  |
|           | 2050 수원환경투어 운영  | 운영 횟수       | 회  | 28   | 12   |                  |
| 사업효과      | · 수원의 풍부한 자연환경과 선진화된 환경시설을 체험·견학함으로써 2050 탄소중립 실현을 위한 시민 환경의식 고취  |             |  |  |  |                  |

|           |   |                            |  |  |  |               |
|-----------|---|----------------------------|--|--|--|---------------|
| (교육 70)   |   | 찾아가는 수원이 환경교실              |  |  | 부서명(팀명)  | 환경정책과(환경교육팀)  |
|           |   |                            |  |  | 담당자(연락처)   | 최정지(2893)     |
| 사업구분      | <input type="checkbox"/> 신규사업 <input checked="" type="checkbox"/> 계속사업  |                            | 사업유형   | <input checked="" type="checkbox"/> 직접 아동예산 <input type="checkbox"/> 부분 아동예산 |  |               |
| 아동연령      | <input type="checkbox"/> 아동일반 <input type="checkbox"/> 영유아(0~6세) <input checked="" type="checkbox"/> 초등(7~12세) <input type="checkbox"/> 중·고등(13~18세)  |                            |  |  |  |               |
| 아동특성      | <input type="checkbox"/> 저소득아동 <input type="checkbox"/> 학교밖아동 <input type="checkbox"/> 다문화아동 <input type="checkbox"/> 시설아동 <input type="checkbox"/> 장애아동 <input type="checkbox"/> 기타(한부모, 입양아동 등) |                            |  |  |  |               |
| 아동친화 영역   | <input type="checkbox"/> 놀이와 문화 <input type="checkbox"/> 보건과 복지   |                            | <input type="checkbox"/> 참여와 존중 <input checked="" type="checkbox"/> 교육환경 |  | <input type="checkbox"/> 안전과 보호 <input type="checkbox"/> 가정환경  |               |
|           |   |                            | 아동 권리  |  | <input type="checkbox"/> 생존권 <input type="checkbox"/> 보호권 <input type="checkbox"/> 발달권 <input checked="" type="checkbox"/> 참여권 |               |
| 예산현황 (천원) | 연도별   | 2023년 (A)                  | 2024년 (B)  | 증감액 [2022년 대비 2023년 (B)-(A)]   | 증감율(%) ((B)-(A))/(A)×100   | 증감사유          |
|           | 예산액   | 30,000                     | 436,000  | 406,000  | 135.3  | 이동 환경교실 버스 교체 |
| 사업목적      | · 수원시 환경교육교재(수원이 환경이야기)와 다양한 환경체험시설을 설치·제작한 버스를 활용하여 환경교육을 운영함으로써 학교 환경교육 복지향상에 기여  |                            |  |  |  |               |
| 추진근거      | · 「환경정책기본법」 제 25조 (환경보전에 관한 교육 등)<br>· 「환경교육의 활성화 및 지원에 관한 법률」 제 4조 (책무 등)<br>· 「수원시 환경교육진흥조례」 제3조 (수원시장의 환경교육 책무)  |                            |  |  |  |               |
| 사업내용      | · 학교 환경교육 확대를 위한 찾아가는 환경교육 운영<br>· 환경교육 프로그램 개발 및 운영<br>· QR코드를 활용한 지역맞춤 환경교육 콘텐츠 제공  |                            |  |  |  |               |
| 성과평가      | 성과지표  | 산출기초                       | 단위   | 2023년 추진실적   | 2024년 추진목표   |               |
|           | 교육선정 학급 수   | 달성률(%)=실적(학급수)/목표(학급수)×100 | 학급 수   | 177  | 186  |               |
| 사업효과      | ·수원시 지역특성을 반영한 환경교실 운영으로 환경교육도시 수원의 홍보 및 위상 제고<br>·미래세대 동력인 초등학생에게 다양한 환경체험교육을 통해 생물다양성 인식 확대 및 환경보전의식 고취   |                            |  |  |  |               |



|              |   |                        |   |  |   |              |
|--------------|---|------------------------|---|--|---|--------------|
| (교육 71)      |   | <b>자유학년제 진로연계 환경교육</b> |   |  | 부서명(팀명)   | 환경정책과(환경교육팀) |
|              |   |                        |   |  | 담당자(연락처)  | 강상민(2807)    |
| 사업구분         | <input type="checkbox"/> 신규사업 <input checked="" type="checkbox"/> 계속사업  |                        | 사업유형  | <input checked="" type="checkbox"/> 직접 아동예산 <input type="checkbox"/> 부분 아동예산 |   |              |
| 아동연령         | <input type="checkbox"/> 아동일반 <input type="checkbox"/> 영유아(0~6세) <input type="checkbox"/> 초등(7~12세) <input checked="" type="checkbox"/> 중·고등(13~18세)  |                        |   |  |   |              |
| 아동특성         | <input type="checkbox"/> 저소득아동 <input type="checkbox"/> 학교밖아동 <input type="checkbox"/> 다문화아동 <input type="checkbox"/> 시설아동 <input type="checkbox"/> 장애아동 <input type="checkbox"/> 기타(한부모, 입양아동 등) |                        |   |  |   |              |
| 아동친화영역       | <input type="checkbox"/> 놀이와 문화<br><input type="checkbox"/> 보건과 복지  |                        | <input type="checkbox"/> 참여와 존중<br><input checked="" type="checkbox"/> 교육환경 |  | <input type="checkbox"/> 안전과 보호<br><input type="checkbox"/> 가정환경  |              |
|              |   |                        | 아동 권리   |  | <input type="checkbox"/> 생존권 <input type="checkbox"/> 보호권<br><input type="checkbox"/> 발달권 <input checked="" type="checkbox"/> 참여권 |              |
| 예산현황<br>(천원) | 연도별   | 2023년<br>(A)           | 2024년<br>(B)  | 증감액<br>[2023년 대비 2024년<br>(B)-(A)]   | 증감율(%)<br>((B)-(A)) / (A) × 100   | 증감사유         |
|              | 예산액   | 17,000                 | 17,000  | -  | -   | -            |
| 사업목적         | • 자유학년제와 연계한 환경교육을 통해 청소년들의 진로방향 제시 및 환경의식 개선   |                        |   |  |   |              |
| 추진근거         | • 「환경교육의 활성화 및 지원에 관한 법률」 제28조<br>• 수원시 환경교육 진흥 조례  |                        |   |  |   |              |
| 사업내용         | • 다양한 환경 분야를 주제로 진로와 연계한 프로그램 운영<br>• 이론과 체험, 탐구 등 다양한 형태의 학교 환경교육 추진   |                        |   |  |   |              |
| 성과평가         | 성과지표  | 산출기초                   |   | 단위   | 2023년 추진실적  | 2024년 추진목표   |
|              | 자유학년제 진로연계<br>환경교육 운영   | 환경교육 참여<br>학급 수        |   | 학급   | 85  | 85           |
| 사업효과         | • 이론과 체험을 접목한 환경교육을 통해 학생들의 환경보전 의식을 증진시키고 수원형 환경교육을 보급함으로써 학교 환경교육 확대에 기여  |                        |   |  |   |              |

|              |   |                        |   |  |   |              |
|--------------|---|------------------------|---|--|---|--------------|
| (교육 72)      |   | <b>칠보 생태환경체험교육관 운영</b> |   |  | 부서명(팀명)   | 환경정책과(환경교육팀) |
|              |   |                        |   |  | 담당자(연락처)  | 김경언(2456)    |
| 사업구분         | <input type="checkbox"/> 신규사업 <input checked="" type="checkbox"/> 계속사업  |                        | 사업유형  | <input type="checkbox"/> 직접 아동예산 <input checked="" type="checkbox"/> 부분 아동예산 |   |              |
| 아동연령         | <input checked="" type="checkbox"/> 아동일반 <input type="checkbox"/> 영유아(0~6세) <input type="checkbox"/> 초등(7~12세) <input type="checkbox"/> 중·고등(13~18세)  |                        |   |  |   |              |
| 아동특성         | <input type="checkbox"/> 저소득아동 <input type="checkbox"/> 학교밖아동 <input type="checkbox"/> 다문화아동 <input type="checkbox"/> 시설아동 <input type="checkbox"/> 장애아동 <input type="checkbox"/> 기타(한부모, 입양아동 등) |                        |   |  |   |              |
| 아동친화영역       | <input type="checkbox"/> 놀이와 문화<br><input type="checkbox"/> 보건과 복지  |                        | <input type="checkbox"/> 참여와 존중<br><input checked="" type="checkbox"/> 교육환경 |  | <input type="checkbox"/> 안전과 보호<br><input type="checkbox"/> 가정환경  |              |
|              |   |                        | 아동 권리   |  | <input type="checkbox"/> 생존권 <input type="checkbox"/> 보호권<br><input type="checkbox"/> 발달권 <input checked="" type="checkbox"/> 참여권 |              |
| 예산현황<br>(천원) | 연도별   | 2023년<br>(A)           | 2024년<br>(B)  | 증감액<br>[2023년 대비 2024년<br>(B)-(A)]   | 증감율(%)<br>((B)-(A)) / (A) × 100   | 증감사유         |
|              | 예산액   | 281,520                | 286,809   | 5,289  | 1.9   | 인건비 상승       |
| 사업목적         | • 서수원권 지역에 특화된 환경교육 프로그램 운영을 통한 생태감수성, 환경보전의식 증진  |                        |   |  |   |              |
| 추진근거         | • 「수원시 생태환경체험교육관 설치 및 운영 조례」  |                        |   |  |   |              |
| 사업내용         | • 자연체험 단체탐방, 숲속 다락방, 으라차차 생물탐험대 등 지역특색을 반영한 생태교육 및 환경보전 활동으로 생태계 보전 거점역할 수행<br>• 환경교육 네트워크 활성화 사업 및 지역 주민 환경교육 확대 등 지역환경교육센터 기능 강화로 지역 환경교육 활성화에 기여   |                        |   |  |   |              |
| 성과평가         | 성과지표  | 산출기초                   |   | 단위   | 2023년 추진실적  | 2024년 추진목표   |
|              | 환경교육프로그램 운영   | 프로그램 참여 인원수            |   | 명  | 16,048  | 10,760       |
| 사업효과         | • 신규 프로그램 개발 및 노후시설 개·보수 등 운영체계 및 시설개선을 통하여 이용 시민의 편의 향상 및 만족감 제고에 기여   |                        |   |  |   |              |



|              |   |                        |   |  |   |              |
|--------------|---|------------------------|---|--|---|--------------|
| (교육 73)      |   | <b>광고 생태환경체험교육관 운영</b> |   |  | 부서명(팀명)   | 환경정책과(환경교육팀) |
|              |   |                        |   |  | 담당자(연락처)  | 오혜지(2456)    |
| 사업구분         | <input type="checkbox"/> 신규사업 <input checked="" type="checkbox"/> 계속사업  |                        | 사업유형  | <input type="checkbox"/> 직접 아동예산 <input checked="" type="checkbox"/> 부분 아동예산 |   |              |
| 아동연령         | <input checked="" type="checkbox"/> 아동일반 <input type="checkbox"/> 영유아(0~6세) <input type="checkbox"/> 초등(7~12세) <input type="checkbox"/> 중·고등(13~18세)  |                        |   |  |   |              |
| 아동특성         | <input type="checkbox"/> 저소득아동 <input type="checkbox"/> 학교밖아동 <input type="checkbox"/> 다문화아동 <input type="checkbox"/> 시설아동 <input type="checkbox"/> 장애아동 <input type="checkbox"/> 기타(한부모, 입양아동 등) |                        |   |  |   |              |
| 아동친화영역       | <input type="checkbox"/> 놀이와 문화<br><input type="checkbox"/> 보건과 복지  |                        | <input type="checkbox"/> 참여와 존중<br><input checked="" type="checkbox"/> 교육환경 |  | <input type="checkbox"/> 안전과 보호<br><input type="checkbox"/> 가정환경  |              |
|              |   |                        | 아동 권리   |  | <input type="checkbox"/> 생존권 <input type="checkbox"/> 보호권<br><input type="checkbox"/> 발달권 <input checked="" type="checkbox"/> 참여권 |              |
| 예산현황<br>(천원) | 연도별   | 2023년<br>(A)           | 2024년<br>(B)  | 증감액<br>[2023년 대비 2023년<br>(B)-(A)]   | 증감율(%)<br>((B)-(A))/(A)×100   | 증감사유         |
|              | 예산액   | 284,385                | 311,892   | 27,507   | 9.7   | 시설비 추가       |
| 사업목적         | • 양질의 환경체험교육 프로그램을 제공하고 환경교육 도시 수원의 시민의식을 향상  |                        |   |  |   |              |
| 추진근거         | • 「수원시 생태환경체험교육관 설치 및 운영 조례」  |                        |   |  |   |              |
| 사업내용         | • 호수공원의 자연생태 체험과 탄소중립 환경교육 프로그램 운영을 통한 생태감수성 증진<br>• 기후변화와 환경재난 문제를 스스로 해결할 수 있는 시민 환경의식 제고 프로그램 운영   |                        |   |  |   |              |
| 성과평가         | 성과지표  | 산출기초                   |   | 단위   | 2023년 추진실적  | 2024년 추진목표   |
|              | 환경교육프로그램 운영   | 프로그램 참여 인원수            |   | 명  | 19,670  | 5,766        |
| 사업효과         | • 광고 호수공원의 자원을 활용한 특화된 프로그램 개발 및 운영을 통한 시민들의 환경의식 향상 및 지속가능한 사회 실현에 기여  |                        |   |  |   |              |

|              |   |                           |   |  |   |             |
|--------------|---|---------------------------|---|--|---|-------------|
| (교육 74)      |   | <b>정조대왕 능행차길 청소년 체험순례</b> |   |  | 부서명(팀명)   | 관광과(관광마케팅팀) |
|              |   |                           |   |  | 담당자(연락처)  | 정승아(2416)   |
| 사업구분         | <input type="checkbox"/> 신규사업 <input checked="" type="checkbox"/> 계속사업  |                           | 사업유형  | <input checked="" type="checkbox"/> 직접 아동예산 <input type="checkbox"/> 부분 아동예산 |   |             |
| 아동연령         | <input type="checkbox"/> 아동일반 <input type="checkbox"/> 영유아(0~6세) <input type="checkbox"/> 초등(7~12세) <input checked="" type="checkbox"/> 중·고등(13~18세)  |                           |   |  |   |             |
| 아동특성         | <input type="checkbox"/> 저소득아동 <input type="checkbox"/> 학교밖아동 <input type="checkbox"/> 다문화아동 <input type="checkbox"/> 시설아동 <input type="checkbox"/> 장애아동 <input type="checkbox"/> 기타(한부모, 입양아동 등) |                           |   |  |   |             |
| 아동친화영역       | <input type="checkbox"/> 놀이와 문화<br><input type="checkbox"/> 보건과 복지  |                           | <input type="checkbox"/> 참여와 존중<br><input checked="" type="checkbox"/> 교육환경 |  | <input type="checkbox"/> 안전과 보호<br><input type="checkbox"/> 가정환경  |             |
|              |   |                           | 아동 권리   |  | <input type="checkbox"/> 생존권 <input type="checkbox"/> 보호권<br><input checked="" type="checkbox"/> 발달권 <input type="checkbox"/> 참여권 |             |
| 예산현황<br>(천원) | 연도별   | 2023년<br>(A)              | 2024년<br>(B)  | 증감액<br>[2023 대비 2024년<br>(B)-(A)]  | 증감율(%)<br>((B)-(A))/(A)×100   | 증감사유        |
|              | 예산액   | 62,420                    | 45,936  | △16,484  | △26.4   | 예산삭감        |
| 사업목적         | • 정조대왕 능행차길 체험순례 청소년 참여율 및 만족도 제고   |                           |   |  |   |             |
| 추진근거         | • 지방문화원진흥법, 제8조, 수원시 문화원 지원 및 육성에 관한 조례   |                           |   |  |   |             |
| 사업내용         | • 정조대왕 을묘원행 능행차길 청소년 도보 체험  |                           |   |  |   |             |
| 성과평가         | 성과지표  | 산출기초                      |   | 단위   | 2023년 추진실적  | 2024년 추진목표  |
|              | 수혜인원  | 청소년 체험순례 참여 인원            |   | 명  | 54  | 80          |
| 사업효과         | • 타지역 청소년과 교류하며 역사문화 체험 습득<br>• 청소년 대상 정조문화권 중심도시로서의 자긍심 부여   |                           |   |  |   |             |

|              |   |                            |   |  |   |                    |
|--------------|---|----------------------------|---|--|---|--------------------|
| (교육 75)      |   | <b>공공청소년수련시설 청소년지도사 배치</b> |   |  | 부서명(팀명)   | 청년청소년과<br>(청소년지원팀) |
|              |   |                            |   |  | 담당자(연락처)  | 이주희(2157)          |
| 사업구분         | <input type="checkbox"/> 신규사업 <input checked="" type="checkbox"/> 계속사업  |                            | 사업유형  | <input type="checkbox"/> 직접 아동예산 <input checked="" type="checkbox"/> 부분 아동예산 |   |                    |
| 아동연령         | <input type="checkbox"/> 아동일반 <input type="checkbox"/> 영유아(0~6세) <input checked="" type="checkbox"/> 초등(7~12세) <input checked="" type="checkbox"/> 중·고등(13~18세)                                   |                            |   |  |   |                    |
| 아동특성         | <input type="checkbox"/> 저소득아동 <input type="checkbox"/> 학교밖아동 <input type="checkbox"/> 다문화아동 <input type="checkbox"/> 시설아동 <input type="checkbox"/> 장애아동 <input type="checkbox"/> 기타(한부모, 입양아동 등) |                            |   |  |   |                    |
| 아동친화<br>영역   | <input type="checkbox"/> 놀이와 문화<br><input type="checkbox"/> 보건과 복지  |                            | <input type="checkbox"/> 참여와 존중<br><input checked="" type="checkbox"/> 교육환경 |  | <input type="checkbox"/> 안전과 보호<br><input type="checkbox"/> 가정환경  |                    |
|              |   |                            | 아동<br>권리  |  | <input type="checkbox"/> 생존권 <input checked="" type="checkbox"/> 보호권<br><input type="checkbox"/> 발달권 <input type="checkbox"/> 참여권 |                    |
| 예산현황<br>(천원) | 연도별   | 2023년<br>(A)               | 2024년<br>(B)  | 증감액<br>[2023 대비 2024년<br>(B)-A]  | 증감율(%)<br>((B)-(A)) / (A) × 100   | 증감사유               |
|              | 예산액   | 184,686                    | 191,376   | 6,690  | 3.6   | 인건비 상승             |
| 사업목적         | • 다양한 청소년 수련활동 전담 지도를 통해 인성 함양, 도전정신 등을 길러줌으로써 청소년들이 창의적이고 역량 있는 인재로 성장할 수 있도록 각 기관에 청소년지도사 배치지원  |                            |   |  |   |                    |
| 추진근거         | • 민선8기 3개 목표 「따뜻한 돌봄특례시」 10대 전략   |                            |   |  |   |                    |
| 사업내용         | • 공공청소년수련시설 청소년지도사 배치 인건비 지원  |                            |   |  |   |                    |
| 성과평가         | 성과지표  | 산출기초                       |   | 단위   | 2023년 추진실적  | 2024년 추진목표         |
|              | 청소년지도사 배치   | 청소년지도사 배치 인원               |   | 명  | 7   | 7                  |
| 사업효과         | • 공공청소년수련시설에 능력과 전문성을 갖춘 청소년지도사를 배치하여 수련시설 운영 활성화 및 청소년 수련활동 프로그램의 질적 향상 도모   |                            |   |  |   |                    |

|              |   |                                      |   |  |   |                     |
|--------------|---|--------------------------------------|---|--|---|---------------------|
| (교육 76)      |   | <b>특별지원대상 청소년지원<br/>(청소년 특별지원사업)</b> |   |  | 부서명(팀명)   | 청년청소년과<br>(청소년안전망팀) |
|              |   |                                      |   |  | 담당자(연락처)  | 송수민(3825)           |
| 사업구분         | <input type="checkbox"/> 신규사업 <input checked="" type="checkbox"/> 계속사업  |                                      | 사업유형  | <input checked="" type="checkbox"/> 직접 아동예산 <input type="checkbox"/> 부분 아동예산 |   |                     |
| 아동연령         | <input checked="" type="checkbox"/> 아동일반 <input type="checkbox"/> 영유아(0~6세) <input type="checkbox"/> 초등(7~12세) <input type="checkbox"/> 중·고등(13~18세)  |                                      |   |  |   |                     |
| 아동특성         | <input type="checkbox"/> 저소득아동 <input type="checkbox"/> 학교밖아동 <input type="checkbox"/> 다문화아동 <input type="checkbox"/> 시설아동 <input type="checkbox"/> 장애아동 <input type="checkbox"/> 기타(한부모, 입양아동 등) |                                      |   |  |   |                     |
| 아동친화<br>영역   | <input type="checkbox"/> 놀이와 문화<br><input type="checkbox"/> 보건과 복지  |                                      | <input type="checkbox"/> 참여와 존중<br><input checked="" type="checkbox"/> 교육환경 |  | <input type="checkbox"/> 안전과 보호<br><input type="checkbox"/> 가정환경  |                     |
|              |   |                                      | 아동<br>권리  |  | <input type="checkbox"/> 생존권 <input type="checkbox"/> 보호권<br><input checked="" type="checkbox"/> 발달권 <input type="checkbox"/> 참여권 |                     |
| 예산현황<br>(천원) | 연도별   | 2023년<br>(A)                         | 2024년<br>(B)  | 증감액<br>[2023 대비 2024년<br>(B)-A]  | 증감율(%)<br>((B)-(A)) / (A) × 100   | 증감사유                |
|              | 예산액   | 60,000                               | 64,000  | 4,000  | 6.7   | 수혜인원 증가             |
| 사업목적         | • 보호자가 없거나 실질적으로 보호자의 보호를 받지 못하는 사회, 경제적으로 어려움이 있는 위기청소년에게 생활비, 학업비 등 현금급여 또는 관련서비스를 지원   |                                      |   |  |   |                     |
| 추진근거         | • 청소년복지지원법 제14조, 제15조   |                                      |   |  |   |                     |
| 사업내용         | • 저소득 위기청소년에게 생활, 건강, 학업, 자립 등을 지원  |                                      |   |  |   |                     |
| 성과평가         | 성과지표  | 산출기초                                 |   | 단위   | 2023년 추진실적  | 2024년 추진목표          |
|              | 수혜인원  | 특별지원대상 청소년 수                         |   | 명  | 46  | 50                  |
| 사업효과         | • 저소득 위기 청소년 직접 지원  |                                      |   |  |   |                     |

|              |   |              |   |   |  |                    |
|--------------|---|--------------|---|---|--|--------------------|
| (교육 77)      |   | 청소년 육성 공모사업  |   |   | 부서명(팀명)  | 청년청소년과<br>(청소년지원팀) |
|              |   |              |   |   | 담당자(연락처)   | 안영미(2162)          |
| 사업구분         | <input type="checkbox"/> 신규사업 <input checked="" type="checkbox"/> 계속사업  |              | 사업유형  | <input type="checkbox"/> 직접 아동예산 <input checked="" type="checkbox"/> 부분 아동예산  |  |                    |
| 아동연령         | <input type="checkbox"/> 아동일반 <input type="checkbox"/> 영유아(0~6세) <input checked="" type="checkbox"/> 초등(7~12세) <input checked="" type="checkbox"/> 중·고등(13~18세)                                   |              |   |   |  |                    |
| 아동특성         | <input type="checkbox"/> 저소득아동 <input type="checkbox"/> 학교밖아동 <input type="checkbox"/> 다문화아동 <input type="checkbox"/> 시설아동 <input type="checkbox"/> 장애아동 <input type="checkbox"/> 기타(한부모, 입양아동 등) |              |   |   |  |                    |
| 아동친화영역       | <input type="checkbox"/> 놀이와 문화<br><input type="checkbox"/> 보건과 복지  |              | <input type="checkbox"/> 참여와 존중<br><input checked="" type="checkbox"/> 교육환경 |   | <input type="checkbox"/> 안전과 보호<br><input type="checkbox"/> 가정환경 |                    |
|              |   |              | 아동권리  | <input type="checkbox"/> 생존권 <input type="checkbox"/> 보호권<br><input checked="" type="checkbox"/> 발달권 <input type="checkbox"/> 참여권 |  |                    |
| 예산현황<br>(천원) | 연도별   | 2023년<br>(A) | 2024년<br>(B)  | 증감액<br>[2023 대비 2024년<br>(B)-(A)]   | 증감율(%)<br>((B)-(A))/(A)×100                                      | 증감사유               |
|              | 예산액   | 40,000       | 40,000  | -   | -  | -                  |
| 사업목적         | • 다양한 분야의 프로그램 개발 및 보급을 통한 청소년의 건강한 성장 및 자기주도적 역량개발에 기여   |              |   |   |  |                    |
| 추진근거         | • 청소년활동진흥법 제5조(청소년활동의 지원)   |              |   |   |  |                    |
| 사업내용         | • 청소년 역사, 문화, 예술체험활동 등 청소년을 위한 강좌프로그램 운영  |              |   |   |  |                    |
| 성과평가         | 성과지표  | 산출기초         |   | 단위  | 2023년 추진실적   | 2024년 추진목표         |
|              | 청소년 참여도   | 청소년 참여인원     |   | 명   | 2,805  | 3,000              |
| 사업효과         | • 청소년들이 다양한 청소년 활동에 주체적이고 자발적인 참여를 통해 자신의 꿈과 희망을 실현할 수 있는 기회 제공   |              |   |   |  |                    |

|              |   |                 |   |   |  |                    |
|--------------|---|-----------------|---|---|--|--------------------|
| (교육 78)      |   | 청소년 방과후 아카데미 운영 |   |   | 부서명(팀명)  | 청년청소년과<br>(청소년지원팀) |
|              |   |                 |   |   | 담당자(연락처)   | 이주희(2157)          |
| 사업구분         | <input type="checkbox"/> 신규사업 <input checked="" type="checkbox"/> 계속사업  |                 | 사업유형  | <input checked="" type="checkbox"/> 직접 아동예산 <input type="checkbox"/> 부분 아동예산  |  |                    |
| 아동연령         | <input type="checkbox"/> 아동일반 <input type="checkbox"/> 영유아(0~6세) <input checked="" type="checkbox"/> 초등(7~12세) <input checked="" type="checkbox"/> 중·고등(13~18세)                                   |                 |   |   |  |                    |
| 아동특성         | <input type="checkbox"/> 저소득아동 <input type="checkbox"/> 학교밖아동 <input type="checkbox"/> 다문화아동 <input type="checkbox"/> 시설아동 <input type="checkbox"/> 장애아동 <input type="checkbox"/> 기타(한부모, 입양아동 등) |                 |   |   |  |                    |
| 아동친화영역       | <input type="checkbox"/> 놀이와 문화<br><input type="checkbox"/> 보건과 복지  |                 | <input type="checkbox"/> 참여와 존중<br><input checked="" type="checkbox"/> 교육환경 |   | <input type="checkbox"/> 안전과 보호<br><input type="checkbox"/> 가정환경 |                    |
|              |   |                 | 아동권리  | <input type="checkbox"/> 생존권 <input type="checkbox"/> 보호권<br><input checked="" type="checkbox"/> 발달권 <input type="checkbox"/> 참여권 |  |                    |
| 예산현황<br>(천원) | 연도별   | 2023년<br>(A)    | 2024년<br>(B)  | 증감액<br>[2023 대비 2024년<br>(B)-(A)]   | 증감율(%)<br>((B)-(A))/(A)×100                                      | 증감사유               |
|              | 예산액   | 464,900         | 463,244   | △1,656  | △0.4   | 물가상승에 따른<br>급식비 증가 |
| 사업목적         | • 돌봄 서비스를 제공할 수 있는 지역자원(수원청소년문화센터, 칠보청소년문화의 집)을 활용하여, 등·하교 이후에도 즐거운 배움이 이어지는 성장의 공간 운영  |                 |   |   |  |                    |
| 추진근거         | • 「청소년기본법」 제48조의2(청소년 방과 후 활동의 지원)<br>• 「청소년기본법 시행령」 제33조의4(방과 후 활동 종합지원사업 실시)  |                 |   |   |  |                    |
| 사업내용         | • 방과 후 돌봄이 필요한 청소년에게 체험활동, 학습지원 등 종합적인 서비스 제공   |                 |   |   |  |                    |
| 성과평가         | 성과지표  | 산출기초            |   | 단위  | 2023년 추진실적   | 2024년 추진목표         |
|              | 청소년 참여도   | (연간) 청소년 참여 인원  |   | 명   | 15,965   | 15,000             |
| 사업효과         | • 방과 후 돌봄이 필요한 청소년들에게 체험활동·학습·급식·상담 등 종합서비스를 제공하여 가정의 사교육비 경감과 양육 부담 완화에 기여   |                 |   |   |  |                    |

|          |   |              |   |  |  |              |   |
|----------|---|--------------|---|--|--|--------------|---|
| (교육 79)  |   | 초등스포츠클럽 육성지원 |   |  | 부서명(팀명)  | 체육진흥과(체육행정팀) |   |
|          |   |              |   |  | 담당자(연락처)   | 이슬기(3144)    |   |
| 사업구분     | <input type="checkbox"/> 신규사업 <input checked="" type="checkbox"/> 계속사업  |              | 사업유형  | <input checked="" type="checkbox"/> 직접 아동예산 <input type="checkbox"/> 부분 아동예산 |  |              |   |
| 아동연령     | <input type="checkbox"/> 아동일반 <input type="checkbox"/> 영유아(0~6세) <input checked="" type="checkbox"/> 초등(7~12세) <input type="checkbox"/> 중·고등(13~18세)  |              |   |  |  |              |   |
| 아동특성     | <input type="checkbox"/> 저소득아동 <input type="checkbox"/> 학교밖아동 <input type="checkbox"/> 다문화아동 <input type="checkbox"/> 시설아동 <input type="checkbox"/> 장애아동 <input type="checkbox"/> 기타(한부모, 입양아동 등) |              |   |  |  |              |   |
| 아동친화영역   | <input type="checkbox"/> 놀이와 문화<br><input type="checkbox"/> 보건과 복지  |              | <input type="checkbox"/> 참여와 존중<br><input checked="" type="checkbox"/> 교육환경 |  | <input type="checkbox"/> 안전과 보호<br><input type="checkbox"/> 가정환경 |              | 아동권리<br><input type="checkbox"/> 생존권<br><input checked="" type="checkbox"/> 발달권<br><input type="checkbox"/> 보호권<br><input type="checkbox"/> 참여권 |
| 예산현황(천원) | 연도별   | 2023년(A)     | 2024년(B)  | 증감액<br>[2023 대비 2024년]<br>(B)-(A)  | 증감율(%)<br>((B)-(A))/(A)×100                                      | 증감사유         |   |
|          | 예산액   | 67,682       | 64,430  | △3,432   | △5.1   | 도비매칭         |   |
| 사업목적     | • 초등학생의 다양한 수요에 부합되는 스포츠클럽 개설 및 지원으로 평생 운동 습관 형성  |              |   |  |  |              |   |
| 추진근거     | • 국민체육진흥법 제8조 및 수원시 체육진흥조례 제16조   |              |   |  |  |              |   |
| 사업내용     | • 교육과정 내·외 스포츠클럽 개설·운영(강사비, 용품비 등 지원)   |              |   |  |  |              |   |
| 성과평가     | 성과지표  | 산출기초         |   | 단위   | 2023년 추진실적   | 2024년 추진목표   |   |
|          | 운영 클럽   | 운영 클럽        |   | 개  | 79   | 75           |   |
| 사업효과     | • 다양한 스포츠를 즐기는 스포츠 가치의 교육적 확산으로 건강한 학생, 행복한 학교 문화 조성 및 학생 스포츠 복지 실현   |              |   |  |  |              |   |

|          |   |                      |   |  |  |              |   |
|----------|---|----------------------|---|--|--|--------------|---|
| (교육 80)  |   | 경기도형 아동돌봄공동체 조성 공모사업 |   |  | 부서명(팀명)  | 마을자치과(마을지원팀) |   |
|          |   |                      |   |  | 담당자(연락처)   | 김수진(2125)    |   |
| 사업구분     | <input type="checkbox"/> 신규사업 <input checked="" type="checkbox"/> 계속사업  |                      | 사업유형  | <input type="checkbox"/> 직접 아동예산 <input checked="" type="checkbox"/> 부분 아동예산 |  |              |   |
| 아동연령     | <input type="checkbox"/> 아동일반 <input type="checkbox"/> 영유아(0~6세) <input checked="" type="checkbox"/> 초등(7~12세) <input type="checkbox"/> 중·고등(13~18세)  |                      |   |  |  |              |   |
| 아동특성     | <input type="checkbox"/> 저소득아동 <input type="checkbox"/> 학교밖아동 <input type="checkbox"/> 다문화아동 <input type="checkbox"/> 시설아동 <input type="checkbox"/> 장애아동 <input type="checkbox"/> 기타(한부모, 입양아동 등) |                      |   |  |  |              |   |
| 아동친화영역   | <input type="checkbox"/> 놀이와 문화<br><input type="checkbox"/> 보건과 복지  |                      | <input type="checkbox"/> 참여와 존중<br><input checked="" type="checkbox"/> 교육환경 |  | <input type="checkbox"/> 안전과 보호<br><input type="checkbox"/> 가정환경 |              | 아동권리<br><input type="checkbox"/> 생존권<br><input type="checkbox"/> 발달권<br><input checked="" type="checkbox"/> 보호권<br><input type="checkbox"/> 참여권 |
| 예산현황(천원) | 연도별   | 2023년(A)             | 2024년(B)  | 증감액<br>[2023 대비 2024년]<br>(B)-(A)  | 증감율(%)<br>((B)-(A))/(A)×100                                      | 증감사유         |   |
|          | 예산액   | 48,000               | 24,000  | △24,000  | △50  | 연차별 지원       |   |
| 사업목적     | • 주민 주도의 아동돌봄공동체 활성화를 통한 마을 내 함께 돌봄문화 조성 및 공적돌봄 한계 보완   |                      |   |  |  |              |   |
| 추진근거     | • 경기도 마을공동체 만들기 지원 조례 제10조 및 경기도 아동돌봄공동체 활성화 조례 제5조   |                      |   |  |  |              |   |
| 사업내용     | • 공동체별 3년간 110,000천원(시설공사비, 자산취득비, 프로그램 사업비) 이내 지원<br>• 방과 후 돌봄 및 긴급 돌봄 등을 지역 내 자원봉사를 활용하여 자유롭게 운영<br>• 학습, 놀이, 체험 프로그램 운영 및 급식·간식 제공   |                      |   |  |  |              |   |
| 성과평가     | 성과지표  | 산출기초                 |   | 단위   | 2023년 추진실적   | 2024년 추진목표   |   |
|          | 예산 집행률  | 보조금 교부               |   | %  | 100  | 100          |   |
| 사업효과     | • 지역의 특성 및 인적·물적 자원을 활용한 주민 주도의 맞춤형 돌봄활동으로 돌봄 사각지대 보완   |                      |   |  |  |              |   |

|              |   |              |   |  |  |            |   |
|--------------|---|--------------|---|--|--|------------|---|
| (교육 81)      |   |              |   | 수원형 도제 학교  |  | 부서명(팀명)    | 평생교육과(교육브랜드팀)   |
|              |   |              |   |  |  | 담당자(연락처)   | 이서연(2151)   |
| 사업구분         | <input type="checkbox"/> 신규사업 <input checked="" type="checkbox"/> 계속사업  |              | 사업유형  | <input checked="" type="checkbox"/> 직접 아동예산 <input type="checkbox"/> 부분 아동예산 |  |            |   |
| 아동연령         | <input type="checkbox"/> 아동일반 <input type="checkbox"/> 영유아(0~6세) <input type="checkbox"/> 초등(7~12세) <input checked="" type="checkbox"/> 중·고등(13~18세)  |              |   |  |  |            |   |
| 아동특성         | <input type="checkbox"/> 저소득아동 <input type="checkbox"/> 학교밖아동 <input type="checkbox"/> 다문화아동 <input type="checkbox"/> 시설아동 <input type="checkbox"/> 장애아동 <input type="checkbox"/> 기타(한부모, 입양아동 등) |              |   |  |  |            |   |
| 아동친화영역       | <input type="checkbox"/> 놀이와 문화<br><input type="checkbox"/> 보건과 복지  |              | <input type="checkbox"/> 참여와 존중<br><input checked="" type="checkbox"/> 교육환경 |  | <input type="checkbox"/> 안전과 보호<br><input type="checkbox"/> 가정환경 |            | 아동권리<br><input type="checkbox"/> 생존권 <input type="checkbox"/> 보호권<br><input checked="" type="checkbox"/> 발달권 <input type="checkbox"/> 참여권 |
| 예산현황<br>(천원) | 연도별   | 2023년<br>(A) | 2024년<br>(B)  | 증감액<br>[2023 대비 2024년<br>(B)-(A)]  | 증감율(%)<br>((B)-(A))/(A)×100                                      | 증감사유       |   |
|              | 예산액   | 200,000      | 200,000   | -  | -  | -          |   |
| 사업목적         | • 시대 변화에 대응하는 공교육 지원사업 추진   |              |   |  |  |            |   |
| 추진근거         | • 수원시 교육경비 보조에 관한 조례 제3조(보조사업의 범위)  |              |   |  |  |            |   |
| 사업내용         | • 4차 산업혁명과 연계한 특성화고 학과개편에 다른 IT 관련 실습교육 기회 제공<br>• 3D 프린터, 드론, 코딩 등 4차 산업 관련 자격증 취득 지원  |              |   |  |  |            |   |
| 성과평가         | 성과지표  | 산출기초         |   | 단위   | 2023년 추진실적   | 2024년 추진목표 |   |
|              | 학교 수  | 사업비 교부 학교    |   | 개교   | 4  | 4          |   |
| 사업효과         | • 미래 일자리 변화에 맞는 과학기술인재 육성을 지원하여 특성화고 경쟁력 강화   |              |   |  |  |            |   |

|              |   |              |   |  |  |            |   |
|--------------|---|--------------|---|--|--|------------|---|
| (교육 82)      |   |              |   | 경기콘텐츠 창의학교   |  | 부서명(팀명)    | 평생교육과(교육브랜드팀)   |
|              |   |              |   |  |  | 담당자(연락처)   | 이서연(2151)   |
| 사업구분         | <input type="checkbox"/> 신규사업 <input checked="" type="checkbox"/> 계속사업  |              | 사업유형  | <input checked="" type="checkbox"/> 직접 아동예산 <input type="checkbox"/> 부분 아동예산 |  |            |   |
| 아동연령         | <input type="checkbox"/> 아동일반 <input type="checkbox"/> 영유아(0~6세) <input type="checkbox"/> 초등(7~12세) <input checked="" type="checkbox"/> 중·고등(13~18세)  |              |   |  |  |            |   |
| 아동특성         | <input type="checkbox"/> 저소득아동 <input type="checkbox"/> 학교밖아동 <input type="checkbox"/> 다문화아동 <input type="checkbox"/> 시설아동 <input type="checkbox"/> 장애아동 <input type="checkbox"/> 기타(한부모, 입양아동 등) |              |   |  |  |            |   |
| 아동친화영역       | <input type="checkbox"/> 놀이와 문화<br><input type="checkbox"/> 보건과 복지  |              | <input type="checkbox"/> 참여와 존중<br><input checked="" type="checkbox"/> 교육환경 |  | <input type="checkbox"/> 안전과 보호<br><input type="checkbox"/> 가정환경 |            | 아동권리<br><input type="checkbox"/> 생존권 <input type="checkbox"/> 보호권<br><input checked="" type="checkbox"/> 발달권 <input type="checkbox"/> 참여권 |
| 예산현황<br>(천원) | 연도별   | 2023년<br>(A) | 2024년<br>(B)  | 증감액<br>[2023 대비 2024년<br>(B)-(A)]  | 증감율(%)<br>((B)-(A))/(A)×100                                      | 증감사유       |   |
|              | 예산액   | 30,000       | 30,000  | -  | -  | -          |   |
| 사업목적         | • 시대 변화에 대응하는 공교육 지원사업 추진   |              |   |  |  |            |   |
| 추진근거         | • 수원시 교육경비 보조에 관한 조례 제3조(보조사업의 범위)  |              |   |  |  |            |   |
| 사업내용         | • 창의력 향상과 실무중심 콘텐츠 분야 전문교육 지원을 통한 콘텐츠 우수인재 양성   |              |   |  |  |            |   |
| 성과평가         | 성과지표  | 산출기초         |   | 단위   | 2023년 추진실적   | 2024년 추진목표 |   |
|              | 학교 수  | 사업비 교부 학교    |   | 개교   | 3  | 3          |   |
| 사업효과         | • 콘텐츠 현장 중심형 창의 인재 조기육성으로 미래 핵심인력 발굴 육성   |              |   |  |  |            |   |

|              |   |                          |   |  |   |              |
|--------------|---|--------------------------|---|--|---|--------------|
| (교육 83)      |   | <b>재능기부 학원 무료수강 연계사업</b> |   |  | 부서명(팀명)   | 평생교육과(교육정책팀) |
|              |   |                          |   |  | 담당자(연락처)  | 송승현(2388)    |
| 사업구분         | <input type="checkbox"/> 신규사업 <input checked="" type="checkbox"/> 계속사업  |                          | 사업유형  | <input checked="" type="checkbox"/> 직접 아동예산 <input type="checkbox"/> 부분 아동예산 |   |              |
| 아동연령         | <input type="checkbox"/> 아동일반 <input type="checkbox"/> 영유아(0~6세) <input checked="" type="checkbox"/> 초등(7~12세) <input checked="" type="checkbox"/> 중·고등(13~18세)   |                          |   |  |   |              |
| 아동특성         | <input checked="" type="checkbox"/> 저소득아동 <input type="checkbox"/> 학교밖아동 <input type="checkbox"/> 다문화아동 <input type="checkbox"/> 시설아동 <input type="checkbox"/> 장애아동 <input checked="" type="checkbox"/> 기타(한부모, 입양아동 등) |                          |   |  |   |              |
| 아동친화영역       | <input type="checkbox"/> 놀이와 문화<br><input type="checkbox"/> 보건과 복지  |                          | <input type="checkbox"/> 참여와 존중<br><input checked="" type="checkbox"/> 교육환경 |  | <input type="checkbox"/> 안전과 보호<br><input type="checkbox"/> 가정환경  |              |
|              |   |                          | 아동 권리   |  | <input type="checkbox"/> 생존권 <input type="checkbox"/> 보호권<br><input checked="" type="checkbox"/> 발달권 <input type="checkbox"/> 참여권 |              |
| 예산현황<br>(천원) | 연도별   | 2023년<br>(A)             | 2024년<br>(B)  | 증감액<br>[2023 대비 2024년<br>(B)-(A)]  | 증감율(%)<br>((B)-(A))/(A)×100   | 증감사유         |
|              | 예산액   | 비예산                      | 비예산   | -  | -   | -            |
| 사업목적         | • 경제적 사유로 학습 보충 활동에 어려움을 겪는 학생에게 배움의 기회를 제공   |                          |   |  |   |              |
| 추진근거         | • 「수원시 저소득층 아동 지원 조례」 제5조(지원사업)   |                          |   |  |   |              |
| 사업내용         | • 학원 무료수강 서비스 연계  |                          |   |  |   |              |
| 성과평가         | 성과지표  | 산출기초                     |   | 단위   | 2023년 추진실적  | 2024년 추진목표   |
|              | 연계율   | 연계인원/신청인원*100            |   | %  | 92  | 95           |
| 사업효과         | • 저소득층 가정 내 교육격차 해소 기여  |                          |   |  |   |              |

|              |   |                            |   |  |   |              |
|--------------|---|----------------------------|---|--|---|--------------|
| (교육 84)      |   | <b>다목적 체육관 건립</b>          |   |  | 부서명(팀명)   | 평생교육과(교육지원팀) |
|              |   |                            |   |  | 담당자(연락처)  | 김하나(2197)    |
| 사업구분         | <input type="checkbox"/> 신규사업 <input checked="" type="checkbox"/> 계속사업  |                            | 사업유형  | <input type="checkbox"/> 직접 아동예산 <input checked="" type="checkbox"/> 부분 아동예산 |   |              |
| 아동연령         | <input checked="" type="checkbox"/> 아동일반 <input type="checkbox"/> 영유아(0~6세) <input type="checkbox"/> 초등(7~12세) <input type="checkbox"/> 중·고등(13~18세)  |                            |   |  |   |              |
| 아동특성         | <input type="checkbox"/> 저소득아동 <input type="checkbox"/> 학교밖아동 <input type="checkbox"/> 다문화아동 <input type="checkbox"/> 시설아동 <input type="checkbox"/> 장애아동 <input type="checkbox"/> 기타(한부모 등) |                            |   |  |   |              |
| 아동친화영역       | <input type="checkbox"/> 놀이와 문화<br><input type="checkbox"/> 보건과 복지  |                            | <input type="checkbox"/> 참여와 존중<br><input checked="" type="checkbox"/> 교육환경 |  | <input type="checkbox"/> 안전과 보호<br><input type="checkbox"/> 가정환경  |              |
|              |   |                            | 아동 권리   |  | <input type="checkbox"/> 생존권 <input type="checkbox"/> 보호권<br><input checked="" type="checkbox"/> 발달권 <input type="checkbox"/> 참여권 |              |
| 예산현황<br>(천원) | 연도별   | 2023년<br>(A)               | 2024년<br>(B)  | 증감액<br>[2023 대비 2024년<br>(B)-(A)]  | 증감율(%)<br>((B)-(A))/(A)×100   | 증감사유         |
|              | 예산액   | 2,459,000                  | 2,391,060   | △67,940  | △2.8  | 사업대상 감소      |
| 사업목적         | • 미세먼지, 황사 등 기상 상황에 구애받지 않는 실내 체육활동 공간 조성   |                            |   |  |   |              |
| 추진근거         | • 지방교육재정교부금법 제11조(지방자치단체의 부담) 제8항   |                            |   |  |   |              |
| 사업내용         | • 관내 체육관 미보유학교 등에 교육부 특별교부금사업(교육부70:시30) 등으로 실내체육관 건립 지원  |                            |   |  |   |              |
| 성과평가         | 성과지표  | 산출기초                       |   | 단위   | 2023년 추진실적  | 2024년 추진목표   |
|              | 학교체육관 건립<br>지원학교 수  | 지원학교 수<br>· 3개교 × 1회 = 3개교 |   | 개교   | 6   | 3            |
| 사업효과         | • 미세먼지로부터 안전한 사계절 생활체육 공간을 확보하여 학생들의 기초체력 증진 및 학교시설 개방을 통한 지역주민의 문화·체육·여가 공간으로 활용   |                            |   |  |   |              |

|              |   |                  |   |  |  |               |   |
|--------------|---|------------------|---|--|--|---------------|---|
| (교육 85)      |   | <b>경기이룸학교 지원</b> |   |  | 부서명(팀명)  | 평생교육과(교육브랜드팀) |   |
|              |   |                  |   |  | 담당자(연락처)   | 김다영(3993)     |   |
| 사업구분         | <input type="checkbox"/> 신규사업 <input checked="" type="checkbox"/> 계속사업  |                  | 사업유형  | <input checked="" type="checkbox"/> 직접 아동예산 <input type="checkbox"/> 부분 아동예산 |  |               |   |
| 아동연령         | <input checked="" type="checkbox"/> 아동일반 <input type="checkbox"/> 영유아(0~6세) <input type="checkbox"/> 초등(7~12세) <input type="checkbox"/> 중·고등(13~18세)  |                  |   |  |  |               |   |
| 아동특성         | <input type="checkbox"/> 저소득아동 <input type="checkbox"/> 학교밖아동 <input type="checkbox"/> 다문화아동 <input type="checkbox"/> 시설아동 <input type="checkbox"/> 장애아동 <input type="checkbox"/> 기타(한부모, 입양아동 등) |                  |   |  |  |               |   |
| 아동친화영역       | <input type="checkbox"/> 놀이와 문화<br><input type="checkbox"/> 보건과 복지  |                  | <input type="checkbox"/> 참여와 존중<br><input checked="" type="checkbox"/> 교육환경 |  | <input type="checkbox"/> 안전과 보호<br><input type="checkbox"/> 가정환경 |               | 아동권리<br><input type="checkbox"/> 생존권 <input type="checkbox"/> 보호권<br><input checked="" type="checkbox"/> 발달권 <input type="checkbox"/> 참여권 |
| 예산현황<br>(천원) | 연도별   | 2023년<br>(A)     | 2024년<br>(B)  | 증감액<br>[2023 대비 2024년<br>(B)-(A)]  | 증감율(%)<br>((B)-(A))/(A)×100                                      | 증감사유          |   |
|              | 예산액   | 100,000          | 100,000   | -  | -  | -             |   |
| 사업목적         | • 미래교육 역량 함양을 위한 학교 안팎 교육활동 지원  |                  |   |  |  |               |   |
| 추진근거         | • 수원시 교육경비 보조에 관한 조례  |                  |   |  |  |               |   |
| 사업내용         | • 경기이룸학교 운영비 지원   |                  |   |  |  |               |   |
| 성과평가         | 성과지표  | 산출기초             |   | 단위   | 2023년 추진실적   | 2024년 추진목표    |   |
|              | 학교 수  | 사업비 교부 학교        |   | 개교   | 1  | 1             |   |
| 사업효과         | • 다양한 교육활동으로 청소년들의 학습권을 확대하고 꿈과 자아실현에 기여  |                  |   |  |  |               |   |

|              |   |                                    |   |  |  |              |   |
|--------------|---|------------------------------------|---|--|--|--------------|---|
| (교육 86)      |   | <b>공립유치원 종일반 지원</b>                |   |  | 부서명(팀명)  | 평생교육과(교육지원팀) |   |
|              |   |                                    |   |  | 담당자(연락처)   | 정찬영(3196)    |   |
| 사업구분         | <input type="checkbox"/> 신규사업 <input checked="" type="checkbox"/> 계속사업  |                                    | 사업유형  | <input checked="" type="checkbox"/> 직접 아동예산 <input type="checkbox"/> 부분 아동예산 |  |              |   |
| 아동연령         | <input type="checkbox"/> 아동일반 <input checked="" type="checkbox"/> 영유아(0~6세) <input type="checkbox"/> 초등(7~12세) <input type="checkbox"/> 중·고등(13~18세)  |                                    |   |  |  |              |   |
| 아동특성         | <input type="checkbox"/> 저소득아동 <input type="checkbox"/> 학교밖아동 <input type="checkbox"/> 다문화아동 <input type="checkbox"/> 시설아동 <input type="checkbox"/> 장애아동 <input type="checkbox"/> 기타(한부모, 입양아동 등) |                                    |   |  |  |              |   |
| 아동친화영역       | <input type="checkbox"/> 놀이와 문화<br><input type="checkbox"/> 보건과 복지  |                                    | <input type="checkbox"/> 참여와 존중<br><input checked="" type="checkbox"/> 교육환경 |  | <input type="checkbox"/> 안전과 보호<br><input type="checkbox"/> 가정환경 |              | 아동권리<br><input type="checkbox"/> 생존권 <input type="checkbox"/> 보호권<br><input checked="" type="checkbox"/> 발달권 <input type="checkbox"/> 참여권 |
| 예산현황<br>(천원) | 연도별   | 2023년<br>(A)                       | 2024년<br>(B)  | 증감액<br>[2023 대비 2024년<br>(B)-(A)]  | 증감율(%)<br>((B)-(A))/(A)×100                                      | 증감사유         |   |
|              | 예산액   | 117,500                            | 103,750   | △13,750  | △11.7  | 사업대상 감소      |   |
| 사업목적         | • 맞벌이 등으로 양육공백이 발생하는 가정의 양육부담 경감과 안정적인 아동보육문화에 기여   |                                    |   |  |  |              |   |
| 추진근거         | • 유아교육법 제27조, 수원시 교육경비 보조에 대한 조례 제3조  |                                    |   |  |  |              |   |
| 사업내용         | • 종일반 과정을 운영하는 유치원에 대해 유치원별 연 125만원 지원<br>(교재 및 교구비, 소모품비로 활용)  |                                    |   |  |  |              |   |
| 성과평가         | 성과지표  | 산출기초                               |   | 단위   | 2023년 추진실적   | 2024년 추진목표   |   |
|              | 지원 공립유치원 수  | - 지원 공립유치원 수<br>· 83개원 × 1회 = 83개원 |   | 개원   | 83   | 83           |   |
| 사업효과         | • 종일반 운영 지원을 통하여 교육과 보육 통합서비스 제공으로 아동의 건강한 성장을 도모하고, 유아 발달에 적합한 활동을 위한 방과후 과정 환경 개선에 기여   |                                    |   |  |  |              |   |



|              |   |                                    |   |  |  |                           |  |
|--------------|---|------------------------------------|---|--|--|---------------------------|--|
| (교육 87)      |   | 사업유치원 운영비 지원                       |   |  | 부서명(팀명)  | 평생교육과(교육지원팀)              |  |
|              |   |                                    |   |  | 담당자(연락처)   | 정찬영(3196)                 |  |
| 사업구분         | <input type="checkbox"/> 신규사업 <input checked="" type="checkbox"/> 계속사업  |                                    | 사업유형  | <input checked="" type="checkbox"/> 직접 아동예산 <input type="checkbox"/> 부분 아동예산 |  |                           |  |
| 아동연령         | <input type="checkbox"/> 아동일반 <input checked="" type="checkbox"/> 영유아(0~6세) <input type="checkbox"/> 초등(7~12세) <input type="checkbox"/> 중·고등(13~18세)  |                                    |   |  |  |                           |  |
| 아동특성         | <input type="checkbox"/> 저소득아동 <input type="checkbox"/> 학교밖아동 <input type="checkbox"/> 다문화아동 <input type="checkbox"/> 시설아동 <input type="checkbox"/> 장애아동 <input type="checkbox"/> 기타(한부모, 입양아동 등) |                                    |   |  |  |                           |  |
| 아동친화영역       | <input type="checkbox"/> 놀이와 문화<br><input type="checkbox"/> 보건과 복지  |                                    | <input type="checkbox"/> 참여와 존중<br><input checked="" type="checkbox"/> 교육환경 |  | <input type="checkbox"/> 안전과 보호<br><input type="checkbox"/> 가정환경 |                           | 아동권리<br><input checked="" type="checkbox"/> 생존권<br><input checked="" type="checkbox"/> 발달권<br><input type="checkbox"/> 보호권<br><input type="checkbox"/> 참여권 |
| 예산현황<br>(천원) | 연도별   | 2023년<br>(A)                       | 2024년<br>(B)  | 증감액<br>[2023 대비 2024년<br>(B)-(A)]  | 증감율(%)<br>((B)-(A))/(A)×100                                      | 증감사유                      |  |
|              | 예산액   | 207,500                            | 212,500   | 5,000  | 2.4  | 유치원<br>교사연수 지원<br>본예산에 반영 |  |
| 사업목적         | • 건강하고 다채로운 유아학습환경 조성으로 어린이 정서발달에 기여  |                                    |   |  |  |                           |  |
| 추진근거         | • 유아교육법 제26조, 수원시 교육경비 보조에 대한 조례 제3조  |                                    |   |  |  |                           |  |
| 사업내용         | • 유치원 운영비(냉난방비, 교재교구비 등으로 사용 가능) 보조를 통해 아동친화적 학습환경 조성(유치원별 연 250만원)   |                                    |   |  |  |                           |  |
| 성과평가         | 성과지표  | 산출기초                               |   | 단위   | 2023년 추진실적   | 2024년 추진목표                |  |
|              | 지원 사업유치원 수  | - 지원 사업유치원 수<br>· 78개원 × 1회 = 78개원 |   | 개원   | 78   | 78                        |  |
| 사업효과         | • 운영비 및 도서구입비 지원 등 사업유치원 교육환경 개선을 통해 아동의 전인적 발달이 이루어질 수 있도록 함   |                                    |   |  |  |                           |  |

|              |   |              |   |  |  |              |  |
|--------------|---|--------------|---|--|--|--------------|--|
| (교육 88)      |   | 배움터지킴이 운영    |   |  | 부서명(팀명)  | 평생교육과(교육지원팀) |  |
|              |   |              |   |  | 담당자(연락처)   | 김다영(3993)    |  |
| 사업구분         | <input type="checkbox"/> 신규사업 <input checked="" type="checkbox"/> 계속사업  |              | 사업유형  | <input checked="" type="checkbox"/> 직접 아동예산 <input type="checkbox"/> 부분 아동예산 |  |              |  |
| 아동연령         | <input type="checkbox"/> 아동일반 <input type="checkbox"/> 영유아(0~6세) <input checked="" type="checkbox"/> 초등(7~12세) <input type="checkbox"/> 중·고등(13~18세)  |              |   |  |  |              |  |
| 아동특성         | <input type="checkbox"/> 저소득아동 <input type="checkbox"/> 학교밖아동 <input type="checkbox"/> 다문화아동 <input type="checkbox"/> 시설아동 <input type="checkbox"/> 장애아동 <input type="checkbox"/> 기타(한부모, 입양아동 등) |              |   |  |  |              |  |
| 아동친화영역       | <input type="checkbox"/> 놀이와 문화<br><input type="checkbox"/> 보건과 복지  |              | <input type="checkbox"/> 참여와 존중<br><input checked="" type="checkbox"/> 교육환경 |  | <input type="checkbox"/> 안전과 보호<br><input type="checkbox"/> 가정환경 |              | 아동권리<br><input checked="" type="checkbox"/> 생존권<br><input checked="" type="checkbox"/> 발달권<br><input type="checkbox"/> 보호권<br><input type="checkbox"/> 참여권 |
| 예산현황<br>(천원) | 연도별   | 2023년<br>(A) | 2024년<br>(B)  | 증감액<br>[2023 대비 2024년<br>(B)-(A)]  | 증감율(%)<br>((B)-(A))/(A)×100                                      | 증감사유         |  |
|              | 예산액   | 349,200      | 352,800   | 3,600  | 1  | 참여학교 증가      |  |
| 사업목적         | • 학교폭력 및 유해환경으로부터 학생들을 보호하고 안전한 학교문화를 조성  |              |   |  |  |              |  |
| 추진근거         | • 수원시 교육경비 보조에 관한 조례 제3조(보조사업의 범위)  |              |   |  |  |              |  |
| 사업내용         | • 학생 등·하교 교통지도 및 취약 시간대 학교 내외 순찰<br>• 외부인 교내 출입 관리 및 민원 안내<br>• 그 밖의 안전 및 학교폭력 예방 활동  |              |   |  |  |              |  |
| 성과평가         | 성과지표  | 산출기초         |   | 단위   | 2023년 추진실적   | 2024년 추진목표   |  |
|              | 배움터 지킴이<br>지원교  | 지원 학교 수      |   | 개교   | 96   | 96           |  |
| 사업효과         | • 아동이 건전하고 안전한 교육환경에서 교육받을 수 있는 발달의 권리 실현   |              |   |  |  |              |  |

|              |   |                                     |   |  |  |              |  |
|--------------|---|-------------------------------------|---|--|--|--------------|--|
| (교육 89)      |   | 사업유치원 교사인건비 지원                      |   |  | 부서명(팀명)  | 평생교육과(교육지원팀) |  |
|              |   |                                     |   |  | 담당자(연락처)   | 정찬영(3196)    |  |
| 사업구분         | <input type="checkbox"/> 신규사업 <input checked="" type="checkbox"/> 계속사업  |                                     | 사업유형  | <input checked="" type="checkbox"/> 직접 아동예산 <input type="checkbox"/> 부분 아동예산 |  |              |  |
| 아동연령         | <input type="checkbox"/> 아동일반 <input checked="" type="checkbox"/> 영유아(0~6세) <input type="checkbox"/> 초등(7~12세) <input type="checkbox"/> 중·고등(13~18세)  |                                     |   |  |  |              |  |
| 아동특성         | <input type="checkbox"/> 저소득아동 <input type="checkbox"/> 학교밖아동 <input type="checkbox"/> 다문화아동 <input type="checkbox"/> 시설아동 <input type="checkbox"/> 장애아동 <input type="checkbox"/> 기타(한부모, 입양아동 등) |                                     |   |  |  |              |  |
| 아동친화영역       | <input type="checkbox"/> 놀이와 문화<br><input type="checkbox"/> 보건과 복지  |                                     | <input type="checkbox"/> 참여와 존중<br><input checked="" type="checkbox"/> 교육환경 |  | <input type="checkbox"/> 안전과 보호<br><input type="checkbox"/> 가정환경 |              | 아동권리<br><input checked="" type="checkbox"/> 생존권<br><input checked="" type="checkbox"/> 발달권<br><input type="checkbox"/> 보호권<br><input type="checkbox"/> 참여권 |
| 예산현황<br>(천원) | 연도별   | 2023년<br>(A)                        | 2024년<br>(B)  | 증감액<br>[2023 대비 2024년<br>(B)-(A)]  | 증감율(%)<br>((B)-(A))/(A)×100                                      | 증감사유         |  |
|              | 예산액   | 739,200                             | 714,000   | △25,200  | △3.4   | 사업대상 감소      |  |
| 사업목적         | · 공립유치원 대비 열악한 사업유치원의 교사 지원으로 안정적인 유아교육환경 조성  |                                     |   |  |  |              |  |
| 추진근거         | · 수원시 교육경비 보조에 대한 조례 제3조  |                                     |   |  |  |              |  |
| 사업내용         | · 관내 사업유치원 근무 중인 정교사에 대해 월 7만원 지원   |                                     |   |  |  |              |  |
| 성과평가         | 성과지표  | 산출기초                                |   | 단위   | 2023년 추진실적   | 2024년 추진목표   |  |
|              | 지원 교사 수<br>(분기별 평균)   | - 지원 사업유치원 교사 수<br>· 850명×4회÷4=850명 |   | 명  | 854  | 850          |  |
| 사업효과         | · 사업유치원에 종사하는 교사의 사기진작을 도모하고, 내실 있는 유아교육 기반을 확립하여 안정된 환경에서의 아동 지도 기대  |                                     |   |  |  |              |  |

|              |   |                              |   |  |  |              |  |
|--------------|---|------------------------------|---|--|--|--------------|--|
| (교육 90)      |   | 학교 교육발전 운영                   |   |  | 부서명(팀명)  | 평생교육과(교육지원팀) |  |
|              |   |                              |   |  | 담당자(연락처)   | 김하나(2197)    |  |
| 사업구분         | <input type="checkbox"/> 신규사업 <input checked="" type="checkbox"/> 계속사업  |                              | 사업유형  | <input type="checkbox"/> 직접 아동예산 <input checked="" type="checkbox"/> 부분 아동예산 |  |              |  |
| 아동연령         | <input checked="" type="checkbox"/> 아동일반 <input type="checkbox"/> 영유아(0~6세) <input type="checkbox"/> 초등(7~12세) <input type="checkbox"/> 중·고등(13~18세)  |                              |   |  |  |              |  |
| 아동특성         | <input type="checkbox"/> 저소득아동 <input type="checkbox"/> 학교밖아동 <input type="checkbox"/> 다문화아동 <input type="checkbox"/> 시설아동 <input type="checkbox"/> 장애아동 <input type="checkbox"/> 기타(한부모 등) |                              |   |  |  |              |  |
| 아동친화영역       | <input type="checkbox"/> 놀이와 문화<br><input type="checkbox"/> 보건과 복지  |                              | <input type="checkbox"/> 참여와 존중<br><input checked="" type="checkbox"/> 교육환경 |  | <input type="checkbox"/> 안전과 보호<br><input type="checkbox"/> 가정환경 |              | 아동권리<br><input checked="" type="checkbox"/> 생존권<br><input checked="" type="checkbox"/> 발달권<br><input type="checkbox"/> 보호권<br><input type="checkbox"/> 참여권 |
| 예산현황<br>(천원) | 연도별   | 2023년<br>(A)                 | 2024년<br>(B)  | 증감액<br>[2023 대비 2024년<br>(B)-(A)]  | 증감율(%)<br>((B)-(A))/(A)×100                                      | 증감사유         |  |
|              | 예산액   | 2,047,600                    | 2,047,600   | -  | -  | -            |  |
| 사업목적         | · 안전하고 쾌적한 학교 교육환경 조성 지원  |                              |   |  |  |              |  |
| 추진근거         | · 지방교육재정교부금법 제11조(지방자치단체의 부담) 제8항   |                              |   |  |  |              |  |
| 사업내용         | · 노후 학교시설 개보수 등 소규모 학교환경개선사업 지원   |                              |   |  |  |              |  |
| 성과평가         | 성과지표  | 산출기초                         |   | 단위   | 2023년 추진실적   | 2024년 추진목표   |  |
|              | 소규모사업<br>지원학교 수   | 지원학교 수<br>· 50개교 × 1회 = 50개교 |   | 개교   | 64   | 50           |  |
| 사업효과         | · 개선이 시급한 노후 학교시설과 학습환경에 대해 신속하게 지원하여 안전하고 쾌적한 교육환경 조성  |                              |   |  |  |              |  |

|              |   |                       |   |  |                             |   |  |
|--------------|---|-----------------------|---|--|-----------------------------|---|--|
| (교육 91)      |   | 학교사회복지사업              |   |  | 부서명(팀명)                     | 평생교육과(교육정책팀)  |  |
|              |   |                       |   |  | 담당자(연락처)                    | 송승현(2388)   |  |
| 사업구분         | <input type="checkbox"/> 신규사업 <input checked="" type="checkbox"/> 계속사업  |                       | 사업유형  | <input checked="" type="checkbox"/> 직접 아동예산 <input type="checkbox"/> 부분 아동예산 |                             |   |  |
| 아동연령         | <input checked="" type="checkbox"/> 아동일반 <input type="checkbox"/> 영유아(0~6세) <input type="checkbox"/> 초등(7~12세) <input type="checkbox"/> 중·고등(13~18세)  |                       |   |  |                             |   |  |
| 아동특성         | <input type="checkbox"/> 저소득아동 <input type="checkbox"/> 학교밖아동 <input type="checkbox"/> 다문화아동 <input type="checkbox"/> 시설아동 <input type="checkbox"/> 장애아동 <input type="checkbox"/> 기타(한부모, 입양아동 등) |                       |   |  |                             |   |  |
| 아동친화영역       | <input type="checkbox"/> 놀이와 문화<br><input type="checkbox"/> 보건과 복지  |                       | <input type="checkbox"/> 참여와 존중<br><input checked="" type="checkbox"/> 교육환경<br><input type="checkbox"/> 안전과 보호<br><input type="checkbox"/> 가정환경 |  | 아동권리                        | <input type="checkbox"/> 생존권 <input type="checkbox"/> 보호권<br><input type="checkbox"/> 발달권 <input checked="" type="checkbox"/> 참여권 |  |
| 예산현황<br>(천원) | 연도별   | 2023년<br>(A)          | 2024년<br>(B)  | 증감액<br>[2023 대비 2024년<br>(B)-(A)]  | 증감율(%)<br>((B)-(A))/(A)×100 | 증감사유  |  |
|              | 예산액   | 2,288,510             | 2,040,800   | △247,710   | △10.8                       | 사업 규모 축소  |  |
| 사업목적         | · 학생들의 학교부적응·학업중단 예방, 교육복지 확대를 위한 학교사회복지사업 운영 지원  |                       |   |  |                             |   |  |
| 추진근거         | · 「수원시 교육경비 보조에 관한 조례」 제3조 제9호  |                       |   |  |                             |   |  |
| 사업내용         | · 자아성장을 위한 개별상담 및 멘토링, 집단활동, 예방교육 프로그램<br>· 학교변화를 위한 교사상담 및 연수<br>· 가정방문 및 부모상담, 지역사회자원을 연계한 지원활동   |                       |   |  |                             |   |  |
| 성과평가         | 성과지표  | 산출기초                  |   | 단위   | 2023년 추진실적                  | 2024년 추진목표  |  |
|              | 이용학생 만족도  | 만족이상<br>응답자/전체응답자*100 |   | %  | -                           | 98  |  |
| 사업효과         | · 학생들의 학교생활 부적응 예방 등을 통해 다양한 교육복지를 제공하여 복지사각지대를 해소하고 보편적 교육복지 실현  |                       |   |  |                             |   |  |

|              |   |                     |   |  |                             |   |  |
|--------------|---|---------------------|---|--|-----------------------------|---|--|
| (교육 92)      |   | 수원특례시와 함께하는 학교교육 지원 |   |  | 부서명(팀명)                     | 평생교육과(교육지원팀)  |  |
|              |   |                     |   |  | 담당자(연락처)                    | 진명희(3823)   |  |
| 사업구분         | <input type="checkbox"/> 신규사업 <input checked="" type="checkbox"/> 계속사업  |                     | 사업유형  | <input checked="" type="checkbox"/> 직접 아동예산 <input type="checkbox"/> 부분 아동예산 |                             |   |  |
| 아동연령         | <input checked="" type="checkbox"/> 아동일반 <input type="checkbox"/> 영유아(0~6세) <input type="checkbox"/> 초등(7~12세) <input type="checkbox"/> 중·고등(13~18세)  |                     |   |  |                             |   |  |
| 아동특성         | <input type="checkbox"/> 저소득아동 <input type="checkbox"/> 학교밖아동 <input type="checkbox"/> 다문화아동 <input type="checkbox"/> 시설아동 <input type="checkbox"/> 장애아동 <input type="checkbox"/> 기타(한부모, 입양아동 등) |                     |   |  |                             |   |  |
| 아동친화영역       | <input type="checkbox"/> 놀이와 문화<br><input type="checkbox"/> 보건과 복지  |                     | <input type="checkbox"/> 참여와 존중<br><input checked="" type="checkbox"/> 교육환경<br><input type="checkbox"/> 안전과 보호<br><input type="checkbox"/> 가정환경 |  | 아동권리                        | <input type="checkbox"/> 생존권 <input type="checkbox"/> 보호권<br><input checked="" type="checkbox"/> 발달권 <input type="checkbox"/> 참여권 |  |
| 예산현황<br>(천원) | 연도별   | 2023년<br>(A)        | 2024년<br>(B)  | 증감액<br>[2023 대비 2024년<br>(B)-(A)]  | 증감율(%)<br>((B)-(A))/(A)×100 | 증감사유  |  |
|              | 예산액   | 1,495,000           | 2,610,000   | 1,115,000  | 74.6                        | 학교 교육지원 사업 통합   |  |
| 사업목적         | · 교육지원 사업의 통폐합과 지역의 인적·물적 자원을 이용한 수요자 중심의 교육 프로그램 재구성   |                     |   |  |                             |   |  |
| 추진근거         | · 수원시 교육경비 보조에 관한 조례  |                     |   |  |                             |   |  |
| 사업내용         | · 교육 콘텐츠(코딩드론, AI로봇, 생태환경, 문화예술) 및 학부모 강사 제공<br>· 마을과 함께하는 교육사업<br>· 학교 특성에 맞는 교육사업 지원  |                     |   |  |                             |   |  |
| 성과평가         | 성과지표  | 산출기초                |   | 단위   | 2023년 추진실적                  | 2024년 추진목표  |  |
|              | 학교 수  | 사업비 교부 학교           |   | 개교   | 173                         | 173   |  |
| 사업효과         | · 교사의 행정업무 경감을 통한 교육의 질 향상<br>· 지역교육공동체와 함께하는 프로그램 운영으로 교육생태계 확장을 통한 교육자치 실현<br>· 다양한 교육연계 프로그램 운영으로 학생 중심 교육환경 조성  |                     |   |  |                             |   |  |

|          |   |   |  |                                 |   |  |
|----------|---|---|--|---------------------------------|---|--|
| (교육 93)  |   | <b>사랑해요 수원 교육과정 추진</b>  |  |                                 | 부서명(팀명)   | 평생교육과(교육지원팀)   |
|          |   |   |  |                                 | 담당자(연락처)  | 정찬영(3196)  |
| 사업구분     | <input type="checkbox"/> 신규사업 <input checked="" type="checkbox"/> 계속사업  | 사업유형  | <input checked="" type="checkbox"/> 직접 아동예산 <input type="checkbox"/> 부분 아동예산 |                                 |   |  |
| 아동연령     | <input type="checkbox"/> 아동일반 <input checked="" type="checkbox"/> 영유아(0~6세) <input type="checkbox"/> 초등(7~12세) <input type="checkbox"/> 중·고등(13~18세)  |   |  |                                 |   |  |
| 아동특성     | <input type="checkbox"/> 저소득아동 <input type="checkbox"/> 학교밖아동 <input type="checkbox"/> 다문화아동 <input type="checkbox"/> 시설아동 <input type="checkbox"/> 장애아동 <input type="checkbox"/> 기타(한부모, 입양아동 등) |   |  |                                 |   |  |
| 아동친화영역   | <input type="checkbox"/> 놀이와 문화<br><input type="checkbox"/> 보건과 복지  | <input type="checkbox"/> 참여와 존중<br><input checked="" type="checkbox"/> 교육환경 | <input type="checkbox"/> 안전과 보호<br><input type="checkbox"/> 가정환경             | 아동권리                            | <input type="checkbox"/> 생존권<br><input checked="" type="checkbox"/> 발달권 | <input type="checkbox"/> 보호권<br><input type="checkbox"/> 참여권 |
| 예산현황(천원) | 연도별   | 2023년(A)  | 2024년(B)   | 증감액<br>[2023 대비 2024년<br>(B)-A] | 증감율(%)<br>((B)-(A))/(A)×100   | 증감사유   |
|          | 예산액   | 50,000  | 40,000   | △10,000                         | △20.0   | 예산수립 시<br>감액   |
| 사업목적     | • 유치원생 지역학습 필요성 증대에 대응하여 맞춤형 교재, 교구 등 지원  |   |  |                                 |   |  |
| 추진근거     | • 2016. 10. 10.(월) "사랑해요 수원" 교육과정 MOU 체결  |   |  |                                 |   |  |
| 사업내용     | • 유치원생들에게 수원의 역사(수원화성, 정조와 효 사상 등) 등 다양한 지식·문화를 배울 수 있는 기회 제공을 위한 교재 및 교구 제작·배부   |   |  |                                 |   |  |
| 성과평가     | 성과지표  | 산출기초  |  | 단위                              | 2023년 추진실적  | 2024년 추진목표   |
|          | 사랑해요 수원 교육과정 교재 교구 배부 유치원 수   | - 사랑해요 수원 교재교구 수량 유치원 수<br>· 141개원 × 1회 = 141                               |  | 개원                              | 141   | 141  |
| 사업효과     | • 역사지식 습득 기회가 적은 유치원 원아에게 수원의 역사 및 전통적 효 사상 등에 관한 아동 맞춤형 교재·교구 등을 제공하여 흥미 유발과 효과적인 학습기회 마련  |   |  |                                 |   |  |

|          |  |   |  |                                 |   |  |
|----------|--|---|--|---------------------------------|---|--|
| (교육 94)  |  | <b>글로벌 다문화 특성화학교 운영</b>   |  |                                 | 부서명(팀명)   | 평생교육과(교육브랜드팀)  |
|          |  |   |  |                                 | 담당자(연락처)  | 이서연(2151)  |
| 사업구분     | <input type="checkbox"/> 신규사업 <input checked="" type="checkbox"/> 계속사업   | 사업유형  | <input checked="" type="checkbox"/> 직접 아동예산 <input type="checkbox"/> 부분 아동예산 |                                 |   |  |
| 아동연령     | <input checked="" type="checkbox"/> 아동일반 <input type="checkbox"/> 영유아(0~6세) <input type="checkbox"/> 초등(7~12세) <input type="checkbox"/> 중·고등(13~18세)   |   |  |                                 |   |  |
| 아동특성     | <input type="checkbox"/> 저소득아동 <input type="checkbox"/> 학교밖아동 <input checked="" type="checkbox"/> 다문화아동 <input type="checkbox"/> 시설아동 <input type="checkbox"/> 장애아동 <input type="checkbox"/> 기타(한부모, 입양아동 등) |   |  |                                 |   |  |
| 아동친화영역   | <input type="checkbox"/> 놀이와 문화<br><input type="checkbox"/> 보건과 복지   | <input type="checkbox"/> 참여와 존중<br><input checked="" type="checkbox"/> 교육환경 | <input type="checkbox"/> 안전과 보호<br><input type="checkbox"/> 가정환경             | 아동권리                            | <input type="checkbox"/> 생존권<br><input checked="" type="checkbox"/> 발달권 | <input type="checkbox"/> 보호권<br><input type="checkbox"/> 참여권 |
| 예산현황(천원) | 연도별  | 2023년(A)  | 2024년(B)   | 증감액<br>[2023 대비 2024년<br>(B)-A] | 증감율(%)<br>((B)-(A))/(A)×100   | 증감사유   |
|          | 예산액  | 200,000   | 70,000   | △130,000                        | △65   | 예산조정 및<br>사업통합   |
| 사업목적     | • 다문화가정 학생의 학교 적응력 향상과 상호존중의 학교문화 조성   |   |  |                                 |   |  |
| 추진근거     | • 수원시 교육경비 보조에 관한 조례   |   |  |                                 |   |  |
| 사업내용     | • 다문화가정 학생 맞춤형교육 및 글로벌인재 양성 통합교육   |   |  |                                 |   |  |
| 성과평가     | 성과지표   | 산출기초  |  | 단위                              | 2023년 추진실적  | 2024년 추진목표   |
|          | 학교 수   | 사업비 교부 학교   |  | 개교                              | 7   | 9  |
| 사업효과     | • 다문화 가정 학생의 학업능력 향상과 글로벌 역량 강화  |   |  |                                 |   |  |

|              |   |                              |   |  |   |              |
|--------------|---|------------------------------|---|--|---|--------------|
| (교육 95)      |   | <b>교육환경개선 교육청 대응사업</b>       |   |  | 부서명(팀명)   | 평생교육과(교육지원팀) |
|              |   |                              |   |  | 담당자(연락처)  | 김하나(2197)    |
| 사업구분         | <input type="checkbox"/> 신규사업 <input checked="" type="checkbox"/> 계속사업  |                              | 사업유형  | <input type="checkbox"/> 직접 아동예산 <input checked="" type="checkbox"/> 부분 아동예산 |   |              |
| 아동연령         | <input checked="" type="checkbox"/> 아동일반 <input type="checkbox"/> 영유아(0~6세) <input type="checkbox"/> 초등(7~12세) <input type="checkbox"/> 중·고등(13~18세)  |                              |   |  |   |              |
| 아동특성         | <input type="checkbox"/> 저소득아동 <input type="checkbox"/> 학교밖아동 <input type="checkbox"/> 다문화아동 <input type="checkbox"/> 시설아동 <input type="checkbox"/> 장애아동 <input type="checkbox"/> 기타(한부모 등) |                              |   |  |   |              |
| 아동친화영역       | <input type="checkbox"/> 놀이와 문화<br><input type="checkbox"/> 보건과 복지  |                              | <input type="checkbox"/> 참여와 존중<br><input checked="" type="checkbox"/> 교육환경 |  | <input type="checkbox"/> 안전과 보호<br><input type="checkbox"/> 가정환경  |              |
|              |   |                              | 아동 권리   |  | <input type="checkbox"/> 생존권 <input type="checkbox"/> 보호권<br><input checked="" type="checkbox"/> 발달권 <input type="checkbox"/> 참여권 |              |
| 예산현황<br>(천원) | 연도별   | 2023년<br>(A)                 | 2024년<br>(B)  | 증감액<br>[2023 대비 2024년<br>(B)-(A)]  | 증감율(%)<br>((B)-(A))/(A)×100   | 증감사유         |
|              | 예산액   | 4,000,000                    | 2,900,000   | △1,100,000   | △27.5   | 재정감소         |
| 사업목적         | • 안전하고 쾌적한 학교 교육환경 조성 지원  |                              |   |  |   |              |
| 추진근거         | • 지방교육재정교부금법 제11조(지방자치단체의 부담) 제8항   |                              |   |  |   |              |
| 사업내용         | • 교육청과 협력하여 학생의 안전·건강 관련 대규모 학교시설 개선 지원   |                              |   |  |   |              |
| 성과평가         | 성과지표  | 산출기초                         |   | 단위   | 2023년 추진실적  | 2024년 추진목표   |
|              | 대응사업<br>지원학교 수  | 지원학교 수<br>· 15개교 × 1회 = 15개교 |   | 개교   | 28  | 15           |
| 사업효과         | • 안전하고 쾌적한 학교 학습환경 조성 및 지역별·학교별 교육격차 해소   |                              |   |  |   |              |

|              |   |                    |   |  |   |              |
|--------------|---|--------------------|---|--|---|--------------|
| (교육 96)      |   | <b>수원시 장학재단 운영</b> |   |  | 부서명(팀명)   | 평생교육과(교육정책팀) |
|              |   |                    |   |  | 담당자(연락처)  | 오기운(3198)    |
| 사업구분         | <input type="checkbox"/> 신규사업 <input checked="" type="checkbox"/> 계속사업  |                    | 사업유형  | <input checked="" type="checkbox"/> 직접 아동예산 <input type="checkbox"/> 부분 아동예산 |   |              |
| 아동연령         | <input type="checkbox"/> 아동일반 <input type="checkbox"/> 영유아(0~6세) <input checked="" type="checkbox"/> 초등(7~12세) <input checked="" type="checkbox"/> 중·고등(13~18세)                                   |                    |   |  |   |              |
| 아동특성         | <input type="checkbox"/> 저소득아동 <input type="checkbox"/> 학교밖아동 <input type="checkbox"/> 다문화아동 <input type="checkbox"/> 시설아동 <input type="checkbox"/> 장애아동 <input type="checkbox"/> 기타(한부모, 입양아동 등) |                    |   |  |   |              |
| 아동친화영역       | <input type="checkbox"/> 놀이와 문화<br><input type="checkbox"/> 보건과 복지  |                    | <input type="checkbox"/> 참여와 존중<br><input checked="" type="checkbox"/> 교육환경 |  | <input type="checkbox"/> 안전과 보호<br><input type="checkbox"/> 가정환경  |              |
|              |   |                    | 아동 권리   |  | <input type="checkbox"/> 생존권 <input type="checkbox"/> 보호권<br><input checked="" type="checkbox"/> 발달권 <input type="checkbox"/> 참여권 |              |
| 예산현황<br>(천원) | 연도별   | 2023년<br>(A)       | 2024년<br>(B)  | 증감액<br>[2023 대비 2024년<br>(B)-(A)]  | 증감율(%)<br>((B)-(A))/(A)×100   | 증감사유         |
|              | 예산액   | 377,296            | 333,437   | △43,859  | △11.6   | 출연금 감액       |
| 사업목적         | • 생활이 어렵거나 성적이 우수한 모범생, 재능이 뛰어난 특기자 등에게 장학금 지급  |                    |   |  |   |              |
| 추진근거         | • 수원시 장학재단 설립 및 운영지원 조례   |                    |   |  |   |              |
| 사업내용         | • 사업대상 : 수원시에 거주하는 초·중·고·대학생 600여명<br>• 사업내용 : 장학금 대상자 선발 및 지원<br>• 장학금 종류 : 우수, 희망(저소득), 과학, 행복(다자녀), 사랑(다문화) 등  |                    |   |  |   |              |
| 성과평가         | 성과지표  | 산출기초               |   | 단위   | 2023년 추진실적  | 2024년 추진목표   |
|              | 수원시장학재단운영   | 장학생 선발 및 지원자 수     |   | 명  | 600   | 700          |
| 사업효과         | • 재능이 우수한 지역인재를 발굴·지원하여 지역사회가 필요로 하는 인재 양성  |                    |   |  |   |              |

|          |   |                 |   |  |  |              |   |
|----------|---|-----------------|---|--|--|--------------|---|
| (교육 97)  |   | 유네스코 글로벌 교육지원사업 |   |  | 부서명(팀명)  | 평생교육과(교육정책팀) |   |
|          |   |                 |   |  | 담당자(연락처)   | 안정은(3197)    |   |
| 사업구분     | <input type="checkbox"/> 신규사업 <input checked="" type="checkbox"/> 계속사업  |                 | 사업유형  | <input checked="" type="checkbox"/> 직접 아동예산 <input type="checkbox"/> 부분 아동예산 |  |              |   |
| 아동연령     | <input type="checkbox"/> 아동일반 <input type="checkbox"/> 영유아(0~6세) <input checked="" type="checkbox"/> 초등(7~12세) <input checked="" type="checkbox"/> 중·고등(13~18세)                                   |                 |   |  |  |              |   |
| 아동특성     | <input type="checkbox"/> 저소득아동 <input type="checkbox"/> 학교밖아동 <input type="checkbox"/> 다문화아동 <input type="checkbox"/> 시설아동 <input type="checkbox"/> 장애아동 <input type="checkbox"/> 기타(한부모, 입양아동 등) |                 |   |  |  |              |   |
| 아동친화영역   | <input type="checkbox"/> 놀이와 문화<br><input type="checkbox"/> 보건과 복지  |                 | <input type="checkbox"/> 참여와 존중<br><input checked="" type="checkbox"/> 교육환경 |  | <input type="checkbox"/> 안전과 보호<br><input type="checkbox"/> 가정환경 |              | 아동권리<br><input checked="" type="checkbox"/> 생존권 <input type="checkbox"/> 발달권<br><input type="checkbox"/> 보호권 <input type="checkbox"/> 참여권 |
| 예산현황(천원) | 연도별   | 2023년(A)        | 2024년(B)  | 증감액<br>[2023년 대비 2024년<br>(B)-(A)]   | 증감율(%)<br>((B)-(A))/(A)×100                                      | 증감사유         |   |
|          | 예산액   | 21,000          | 21,000  | -  | -  | -            |   |
| 사업목적     | • 유네스코가 지향하는 인권, 평화, 지속가능발전의 가치와 이상을 학생들이 학습할 수 있도록 지원하여 국제적, 문화적 소양을 갖춘 글로벌 인재양성에 기여하고자 함.   |                 |   |  |  |              |   |
| 추진근거     | • 수원시 교육경비 보조에 관한 조례  |                 |   |  |  |              |   |
| 사업내용     | • 사업대상 : 유네스코학교(14개교)<br>• 사업내용 : 유네스코 이념을 교과과정에 적용   |                 |   |  |  |              |   |
| 성과평가     | 성과지표  | 산출기초            |   | 단위   | 2023년 추진실적   | 2024년 추진목표   |   |
|          | 유네스코글로벌학교   | 사업 참여 학교 수      |   | 교  | 14   | 14           |   |
| 사업효과     | • 창의적이고 자신감 넘치는 자기주도성을 갖춘 글로벌 인재 양성   |                 |   |  |  |              |   |

|          |   |                |   |  |  |              |   |
|----------|---|----------------|---|--|--|--------------|---|
| (교육 98)  |   | 모범학생 및 교사 등 포상 |   |  | 부서명(팀명)  | 평생교육과(교육정책팀) |   |
|          |   |                |   |  | 담당자(연락처)   | 안정은(3197)    |   |
| 사업구분     | <input type="checkbox"/> 신규사업 <input checked="" type="checkbox"/> 계속사업  |                | 사업유형  | <input type="checkbox"/> 직접 아동예산 <input checked="" type="checkbox"/> 부분 아동예산 |  |              |   |
| 아동연령     | <input checked="" type="checkbox"/> 아동일반 <input type="checkbox"/> 영유아(0~6세) <input type="checkbox"/> 초등(7~12세) <input type="checkbox"/> 중·고등(13~18세)  |                |   |  |  |              |   |
| 아동특성     | <input type="checkbox"/> 저소득아동 <input type="checkbox"/> 학교밖아동 <input type="checkbox"/> 다문화아동 <input type="checkbox"/> 시설아동 <input type="checkbox"/> 장애아동 <input type="checkbox"/> 기타(한부모, 입양아동 등) |                |   |  |  |              |   |
| 아동친화영역   | <input type="checkbox"/> 놀이와 문화<br><input type="checkbox"/> 보건과 복지  |                | <input type="checkbox"/> 참여와 존중<br><input checked="" type="checkbox"/> 교육환경 |  | <input type="checkbox"/> 안전과 보호<br><input type="checkbox"/> 가정환경 |              | 아동권리<br><input checked="" type="checkbox"/> 생존권 <input type="checkbox"/> 발달권<br><input type="checkbox"/> 보호권 <input type="checkbox"/> 참여권 |
| 예산현황(천원) | 연도별   | 2023년(A)       | 2024년(B)  | 증감액<br>[2023년 대비 2024년<br>(B)-(A)]   | 증감율(%)<br>((B)-(A))/(A)×100                                      | 증감사유         |   |
|          | 예산액   | 4,800          | 4,800   | -  | -  | -            |   |
| 사업목적     | • 행복한 교육도시를 만들기 위하여 모범이 되는 학생 및 교사를 적극 발굴·포상  |                |   |  |  |              |   |
| 추진근거     | • 수원시 포상조례 및 시행규칙   |                |   |  |  |              |   |
| 사업내용     | • 모범학생 표창(정기), 모범졸업생표창(정기), 우수학생 상장(수시) 등   |                |   |  |  |              |   |
| 성과평가     | 성과지표  | 산출기초           |   | 단위   | 2023년 추진실적   | 2024년 추진목표   |   |
|          | 모범학생 수  | 표창 건수          |   | 건  | 89   | 90           |   |
| 사업효과     | • 미래 수원의 주역이 될 학생을 적극 발굴·포상하여 자긍심과 사기 제고  |                |   |  |  |              |   |

|          |   |                         |   |  |                             |   |
|----------|---|-------------------------|---|--|-----------------------------|---|
| (교육 99)  |   | <b>중·고등학교 신입생 교복 지원</b> |   |  | 부서명(팀명)                     | 평생교육과(교육정책팀)  |
|          |   |                         |   |  | 담당자(연락처)                    | 오기운(3198)   |
| 사업구분     | <input type="checkbox"/> 신규사업 <input checked="" type="checkbox"/> 계속사업  |                         | 사업유형  | <input checked="" type="checkbox"/> 직접 아동예산 <input type="checkbox"/> 부분 아동예산 |                             |   |
| 아동연령     | <input type="checkbox"/> 아동일반 <input type="checkbox"/> 영유아(0~6세) <input type="checkbox"/> 초등(7~12세) <input checked="" type="checkbox"/> 중·고등(13~18세)  |                         |   |  |                             |   |
| 아동특성     | <input type="checkbox"/> 저소득아동 <input type="checkbox"/> 학교밖아동 <input type="checkbox"/> 다문화아동 <input type="checkbox"/> 시설아동 <input type="checkbox"/> 장애아동 <input type="checkbox"/> 기타(한부모, 입양아동 등) |                         |   |  |                             |   |
| 아동친화영역   | <input type="checkbox"/> 놀이와 문화<br><input type="checkbox"/> 보건과 복지  |                         | <input type="checkbox"/> 참여와 존중<br><input checked="" type="checkbox"/> 교육환경<br><input type="checkbox"/> 안전과 보호<br><input type="checkbox"/> 가정환경 |  | 아동권리                        | <input type="checkbox"/> 생존권 <input type="checkbox"/> 보호권<br><input checked="" type="checkbox"/> 발달권 <input type="checkbox"/> 참여권 |
| 예산현황(천원) | 연도별   | 2023년(A)                | 2024년(B)  | 증감액<br>[2023 대비 2024년<br>(B)-(A)]  | 증감율(%)<br>((B)-(A))/(A)×100 | 증감사유  |
|          | 예산액   | 2,175,500               | 2,423,900   | 248,400  | 11.6                        | 교복비 지원 확대   |
| 사업목적     | • 중·고등학교 신입생 대상 교복비 지원  |                         |   |  |                             |   |
| 추진근거     | • 경기도 학교 교복 지원 조례, 경기도 대안교육기관 등 학생 교복지원 조례 등  |                         |   |  |                             |   |
| 사업내용     | • 지원금액 : 학생 1인당 40만원 이내<br>• 지원대상 : 중·고등학교 신입생 등<br>• 지원방법<br>- 관내 중·고등학교 : 학교별 교육경비보조금 교부(현물지원) / 대안교육기관 등 : 현금(실비)지원  |                         |   |  |                             |   |
| 성과평가     | 성과지표  | 산출기초                    |   | 단위   | 2023년 추진실적                  | 2024년 추진목표  |
|          | 교복비 지원율   | (지원학생 수 / 지원대상 학생수)*100 |   | %  | 100                         | 100   |
| 사업효과     | • 학부모의 교육비 부담 경감, 교육의 공공성 강화, 보편적 교육복지 실현   |                         |   |  |                             |   |

|          |   |                    |   |  |                             |   |
|----------|---|--------------------|---|--|-----------------------------|---|
| (교육 100) |   | <b>진로진학 전문 컨설팅</b> |   |  | 부서명(팀명)                     | 평생교육과(교육지원팀)  |
|          |   |                    |   |  | 담당자(연락처)                    | 김다영(3993)   |
| 사업구분     | <input type="checkbox"/> 신규사업 <input checked="" type="checkbox"/> 계속사업  |                    | 사업유형  | <input checked="" type="checkbox"/> 직접 아동예산 <input type="checkbox"/> 부분 아동예산 |                             |   |
| 아동연령     | <input checked="" type="checkbox"/> 아동일반 <input type="checkbox"/> 영유아(0~6세) <input type="checkbox"/> 초등(7~12세) <input type="checkbox"/> 중·고등(13~18세)  |                    |   |  |                             |   |
| 아동특성     | <input type="checkbox"/> 저소득아동 <input type="checkbox"/> 학교밖아동 <input type="checkbox"/> 다문화아동 <input type="checkbox"/> 시설아동 <input type="checkbox"/> 장애아동 <input type="checkbox"/> 기타(한부모 등) |                    |   |  |                             |   |
| 아동친화영역   | <input type="checkbox"/> 놀이와 문화<br><input type="checkbox"/> 보건과 복지  |                    | <input type="checkbox"/> 참여와 존중<br><input checked="" type="checkbox"/> 교육환경<br><input type="checkbox"/> 안전과 보호<br><input type="checkbox"/> 가정환경 |  | 아동권리                        | <input type="checkbox"/> 생존권 <input type="checkbox"/> 보호권<br><input checked="" type="checkbox"/> 발달권 <input type="checkbox"/> 참여권 |
| 예산현황(천원) | 연도별   | 2023년(A)           | 2024년(B)  | 증감액<br>[2023 대비 2024년<br>(B)-(A)]  | 증감율(%)<br>((B)-(A))/(A)×100 | 증감사유  |
|          | 예산액   | 95,000             | 95,000  | -  | -                           | -   |
| 사업목적     | • 맞춤형 진로진학 정보를 제공하여 교육환경 격차에 따른 입시대응력 강화  |                    |   |  |                             |   |
| 추진근거     | • 진로교육법 제5조   |                    |   |  |                             |   |
| 사업내용     | • 진로박람회 연계 1:1 진로진학 컨설팅, 모의면접 코칭 등 운영   |                    |   |  |                             |   |
| 성과평가     | 성과지표  | 산출기초               |   | 단위   | 2023년 추진실적                  | 2024년 추진목표  |
|          | 컨설팅 참여자 수   | 컨설팅 참여자 수          |   | 명  | 531                         | 530   |
| 사업효과     | • 체계적인 컨설팅 지원을 통한 청소년과 학부모의 진로진학 고민 해소  |                    |   |  |                             |   |



|                |   |             |   |  |                             |   |  |
|----------------|---|-------------|---|--|-----------------------------|---|--|
| (교육 101)       |   |             |   | 부서명(팀명)  | 평생교육과(교육브랜드팀)               |   |  |
| 교육브랜드 사업 성과공유회 |   |             |   | 담당자(연락처)   | 진명희(3823)                   |   |  |
| 사업구분           | <input checked="" type="checkbox"/> 신규사업 <input type="checkbox"/> 계속사업  |             | 사업유형  | <input checked="" type="checkbox"/> 직접 아동예산 <input type="checkbox"/> 부분 아동예산 |                             |   |  |
| 아동연령           | <input checked="" type="checkbox"/> 아동일반 <input type="checkbox"/> 영유아(0~6세) <input type="checkbox"/> 초등(7~12세) <input type="checkbox"/> 중·고등(13~18세)  |             |   |  |                             |   |  |
| 아동특성           | <input type="checkbox"/> 저소득아동 <input type="checkbox"/> 학교밖아동 <input type="checkbox"/> 다문화아동 <input type="checkbox"/> 시설아동 <input type="checkbox"/> 장애아동 <input type="checkbox"/> 기타(한부모, 입양아동 등) |             |   |  |                             |   |  |
| 아동친화영역         | <input type="checkbox"/> 놀이와 문화<br><input type="checkbox"/> 보건과 복지  |             | <input type="checkbox"/> 참여와 존중<br><input checked="" type="checkbox"/> 교육환경<br><input type="checkbox"/> 안전과 보호<br><input type="checkbox"/> 가정환경 |  | 아동권리                        | <input type="checkbox"/> 생존권 <input type="checkbox"/> 보호권<br><input checked="" type="checkbox"/> 발달권 <input type="checkbox"/> 참여권 |  |
| 예산현황(천원)       | 연도별   | 2023년(A)    | 2024년(B)  | 증감액<br>[2023 대비 2024년<br>(B)-(A)]  | 증감율(%)<br>((B)-(A))/(A)×100 | 증감사유  |  |
|                | 예산액   | -           | 87,000  | 87,000   | 100                         | 신규사업  |  |
| 사업목적           | <ul style="list-style-type: none"> <li>수원시 교육 브랜드 BI, 브로슈어 등 제작 및 학생 및 학부모·시민이 함께하는 성과공유회 개최를 통해 수원시 교육 인지도 제고</li> </ul>   |             |   |  |                             |   |  |
| 추진근거           | -   |             |   |  |                             |   |  |
| 사업내용           | <ul style="list-style-type: none"> <li>교육 브랜드 홍보를 위한 BI, 브로슈어, 청개구리 교실 운영시설 현판 제작 등</li> <li>청개구리 스펙 사업에 참여한 학교, 학부모 강사, 학생이 함께 성과공유회 기획 및 참여</li> <li>공연·전시·체험부스 등 운영</li> </ul>                 |             |   |  |                             |   |  |
| 성과평가           | 성과지표  | 산출기초        |   | 단위   | 2023년 추진실적                  | 2024년 추진목표  |  |
|                | 학교 수  | 성과공유회 참여 학교 |   | 개교   | -                           | 30  |  |
| 사업효과           | <ul style="list-style-type: none"> <li>시와 유관기관이 함께 기획하고 결과물을 공유하며 교육지원 사업 홍보</li> </ul>   |             |   |  |                             |   |  |

|                          |   |           |   |  |                             |   |  |
|--------------------------|---|-----------|---|--|-----------------------------|---|--|
| (교육 102)                 |   |           |   | 부서명(팀명)  | 평생교육과(교육브랜드팀)               |   |  |
| 수원형 진로체험처(Experience) 운영 |   |           |   | 담당자(연락처)   | 강지숙(2159)                   |   |  |
| 사업구분                     | <input checked="" type="checkbox"/> 신규사업 <input type="checkbox"/> 계속사업  |           | 사업유형  | <input checked="" type="checkbox"/> 직접 아동예산 <input type="checkbox"/> 부분 아동예산 |                             |   |  |
| 아동연령                     | <input checked="" type="checkbox"/> 아동일반 <input type="checkbox"/> 영유아(0~6세) <input type="checkbox"/> 초등(7~12세) <input type="checkbox"/> 중·고등(13~18세)  |           |   |  |                             |   |  |
| 아동특성                     | <input type="checkbox"/> 저소득아동 <input type="checkbox"/> 학교밖아동 <input type="checkbox"/> 다문화아동 <input type="checkbox"/> 시설아동 <input type="checkbox"/> 장애아동 <input type="checkbox"/> 기타(한부모, 입양아동 등) |           |   |  |                             |   |  |
| 아동친화영역                   | <input type="checkbox"/> 놀이와 문화<br><input type="checkbox"/> 보건과 복지  |           | <input type="checkbox"/> 참여와 존중<br><input checked="" type="checkbox"/> 교육환경<br><input type="checkbox"/> 안전과 보호<br><input type="checkbox"/> 가정환경 |  | 아동권리                        | <input type="checkbox"/> 생존권 <input type="checkbox"/> 보호권<br><input checked="" type="checkbox"/> 발달권 <input type="checkbox"/> 참여권 |  |
| 예산현황(천원)                 | 연도별   | 2023년(A)  | 2024년(B)  | 증감액<br>[2023 대비 2024년<br>(B)-(A)]  | 증감율(%)<br>((B)-(A))/(A)×100 | 증감사유  |  |
|                          | 예산액   | -         | 195,000   | 195,000  | 100                         | 신규사업  |  |
| 사업목적                     | <ul style="list-style-type: none"> <li>다양한 분야의 진로체험처를 발굴·연계하여 청소년 진로탐색 지원</li> </ul>  |           |   |  |                             |   |  |
| 추진근거                     | <ul style="list-style-type: none"> <li>진로교육법 제5조</li> </ul>   |           |   |  |                             |   |  |
| 사업내용                     | <ul style="list-style-type: none"> <li>'수원형 진로직업체험처' 인증기관 선정 및 지원금 교부</li> <li>수원시 인근 대학 연계 대학생 멘토링 및 학과탐방 운영</li> </ul>  |           |   |  |                             |   |  |
| 성과평가                     | 성과지표  | 산출기초      |   | 단위   | 2023년 추진실적                  | 2024년 추진목표  |  |
|                          | 인증기관 수  | 인증패 부여 건수 |   | 건  | -                           | 100   |  |
| 사업효과                     | <ul style="list-style-type: none"> <li>진로체험 개발 및 지원을 통한 청소년의 진로설계 구체화 도모</li> </ul>   |           |   |  |                             |   |  |

|              |   |              |   |  |  |               |   |
|--------------|---|--------------|---|--|--|---------------|---|
| (교육 103)     |   | 월간 진로의 날 운영  |   |  | 부서명(팀명)  | 평생교육과(교육브랜드팀) |   |
|              |   |              |   |  | 담당자(연락처)   | 이서연(2151)     |   |
| 사업구분         | <input checked="" type="checkbox"/> 신규사업 <input type="checkbox"/> 계속사업  |              | 사업유형  | <input checked="" type="checkbox"/> 직접 아동예산 <input type="checkbox"/> 부분 아동예산 |  |               |   |
| 아동연령         | <input type="checkbox"/> 아동일반 <input type="checkbox"/> 영유아(0~6세) <input type="checkbox"/> 초등(7~12세) <input checked="" type="checkbox"/> 중·고등(13~18세)  |              |   |  |  |               |   |
| 아동특성         | <input type="checkbox"/> 저소득아동 <input type="checkbox"/> 학교밖아동 <input type="checkbox"/> 다문화아동 <input type="checkbox"/> 시설아동 <input type="checkbox"/> 장애아동 <input type="checkbox"/> 기타(한부모, 입양아동 등) |              |   |  |  |               |   |
| 아동친화영역       | <input type="checkbox"/> 놀이와 문화<br><input type="checkbox"/> 보건과 복지  |              | <input type="checkbox"/> 참여와 존중<br><input checked="" type="checkbox"/> 교육환경 |  | <input type="checkbox"/> 안전과 보호<br><input type="checkbox"/> 가정환경 |               | 아동권리<br><input type="checkbox"/> 생존권 <input type="checkbox"/> 보호권<br><input checked="" type="checkbox"/> 발달권 <input type="checkbox"/> 참여권 |
| 예산현황<br>(천원) | 연도별   | 2023년<br>(A) | 2024년<br>(B)  | 증감액<br>[2023 대비 2024년<br>(B)-(A)]  | 증감율(%)<br>((B)-(A))/(A)×100                                      | 증감사유          |   |
|              | 예산액   | -            | 290,000   | 290,000  | 100  | 신규사업          |   |
| 사업목적         | · 전문직업인의 직업소개 및 직업체험을 통한 진로 탐색·설계 지원  |              |   |  |  |               |   |
| 추진근거         | · 진로교육법 제5조   |              |   |  |  |               |   |
| 사업내용         | · 전문 직업인과의 대화 및 실습도구를 활용한 직업 체험   |              |   |  |  |               |   |
| 성과평가         | 성과지표  | 산출기초         |   | 단위   | 2023년 추진실적   | 2024년 추진목표    |   |
|              | 참여 학교 수   | 학교 수         |   | 개교   | -  | 20            |   |
| 사업효과         | · 청소년 시설을 진로체험처로 활용함으로써 공공기관 활용증대와 청소년활동 활성화  |              |   |  |  |               |   |

|              |   |                     |   |  |  |               |   |
|--------------|---|---------------------|---|--|--|---------------|---|
| (교육 104)     |   | 도도(DODO)한 프로젝트      |   |  | 부서명(팀명)  | 평생교육과(교육브랜드팀) |   |
|              |   |                     |   |  | 담당자(연락처)   | 강지숙(2159)     |   |
| 사업구분         | <input checked="" type="checkbox"/> 신규사업 <input type="checkbox"/> 계속사업  |                     | 사업유형  | <input type="checkbox"/> 직접 아동예산 <input checked="" type="checkbox"/> 부분 아동예산 |  |               |   |
| 아동연령         | <input checked="" type="checkbox"/> 아동일반 <input type="checkbox"/> 영유아(0~6세) <input type="checkbox"/> 초등(7~12세) <input type="checkbox"/> 중·고등(13~18세)  |                     |   |  |  |               |   |
| 아동특성         | <input type="checkbox"/> 저소득아동 <input type="checkbox"/> 학교밖아동 <input type="checkbox"/> 다문화아동 <input type="checkbox"/> 시설아동 <input type="checkbox"/> 장애아동 <input type="checkbox"/> 기타(한부모, 입양아동 등) |                     |   |  |  |               |   |
| 아동친화영역       | <input type="checkbox"/> 놀이와 문화<br><input type="checkbox"/> 보건과 복지  |                     | <input type="checkbox"/> 참여와 존중<br><input checked="" type="checkbox"/> 교육환경 |  | <input type="checkbox"/> 안전과 보호<br><input type="checkbox"/> 가정환경 |               | 아동권리<br><input type="checkbox"/> 생존권 <input type="checkbox"/> 보호권<br><input checked="" type="checkbox"/> 발달권 <input type="checkbox"/> 참여권 |
| 예산현황<br>(천원) | 연도별   | 2023년<br>(A)        | 2024년<br>(B)  | 증감액<br>[2023 대비 2024년<br>(B)-(A)]  | 증감율(%)<br>((B)-(A))/(A)×100                                      | 증감사유          |   |
|              | 예산액   | -                   | 100,000   | 100,000  | 100  | 신규사업          |   |
| 사업목적         | · 청개구리교실 운영에 필요한 학부모 강사양성을 통해 일자리 창출  |                     |   |  |  |               |   |
| 추진근거         | -   |                     |   |  |  |               |   |
| 사업내용         | · 학생들에게 필요한 교육콘텐츠를 구성하여 교육 이수<br>· 학부모 학습 동아리 활동 지원, 강사페스티벌(성과보고회) 개최   |                     |   |  |  |               |   |
| 성과평가         | 성과지표  | 산출기초                |   | 단위   | 2023년 추진실적   | 2024년 추진목표    |   |
|              | 학부모 강사 수  | 학부모강사 운영과정<br>수료자 수 |   | 명수   | -  | 100           |   |
| 사업효과         | · 교육공동체 참여를 통한 지역 교육력 제고<br>· 학부모 네트워크 형성, 소통 및 제안을 통한 지역교육 생태계 구축  |                     |   |  |  |               |   |

|              |   |   |  |                                   |   |  |
|--------------|---|---|--|-----------------------------------|---|--|
| (교육 105)     |   | <b>고등학교 무상교육비 지원</b>  |  |                                   | 부서명(팀명)   | 평생교육과(교육정책팀)   |
|              |   |   |  |                                   | 담당자(연락처)  | 오기운(3198)  |
| 사업구분         | <input type="checkbox"/> 신규사업 <input checked="" type="checkbox"/> 계속사업  | 사업유형  | <input checked="" type="checkbox"/> 직접 아동예산 <input type="checkbox"/> 부분 아동예산 |                                   |   |  |
| 아동연령         | <input type="checkbox"/> 아동일반 <input type="checkbox"/> 영유아(0~6세) <input type="checkbox"/> 초등(7~12세) <input checked="" type="checkbox"/> 중·고등(13~18세)  |   |  |                                   |   |  |
| 아동특성         | <input type="checkbox"/> 저소득아동 <input type="checkbox"/> 학교밖아동 <input type="checkbox"/> 다문화아동 <input type="checkbox"/> 시설아동 <input type="checkbox"/> 장애아동 <input type="checkbox"/> 기타(한부모, 입양아동 등) |   |  |                                   |   |  |
| 아동친화영역       | <input type="checkbox"/> 놀이와 문화<br><input type="checkbox"/> 보건과 복지  | <input type="checkbox"/> 참여와 존중<br><input checked="" type="checkbox"/> 교육환경 | <input type="checkbox"/> 안전과 보호<br><input type="checkbox"/> 가정환경             | 아동권리                              | <input type="checkbox"/> 생존권<br><input checked="" type="checkbox"/> 발달권 | <input type="checkbox"/> 보호권<br><input type="checkbox"/> 참여권 |
| 예산현황<br>(천원) | 연도별   | 2023년<br>(A)  | 2024년<br>(B)   | 증감액<br>[2023 대비 2024년<br>(B)-(A)] | 증감율(%)<br>((B)-(A))/(A)×100   | 증감사유   |
|              | 예산액   | 776,881   | 835,803  | 58,922                            | 7.6   | 학생수 증가   |
| 사업목적         | • 고등학교 무상교육 실현으로 시민의 교육비 부담 완화 및 보편적 교육복지 강화  |   |  |                                   |   |  |
| 추진근거         | • 초·중등 교육법 및 동법 시행령, 지방교육재정교부금법 및 동법 시행령  |   |  |                                   |   |  |
| 사업내용         | • 사업대상 : 고등학교 재학생(고1~고3)<br>• 사업내용 : 고교 무상교육 시행에 따라 시·도 및 시·군·구에서 일부 부담하는 전출금   |   |  |                                   |   |  |
| 성과평가         | 성과지표  | 산출기초  | 단위   | 2023년 추진실적                        | 2024년 추진목표  |  |
|              | 전출금 집행  | 무상교육비 전출금 집행 여부   | 식  | 1                                 | 1   |  |
| 사업효과         | • 고등학교 무상교육의 실현을 통해 학생·학부모의 교육비 부담을 완화하고 교육의 공정성 제고   |   |  |                                   |   |  |

|              |   |   |  |                                   |   |  |
|--------------|---|---|--|-----------------------------------|---|--|
| (교육 106)     |   | <b>고등학생 진로진학 길찾기</b>  |  |                                   | 부서명(팀명)   | 평생교육과(교육지원팀)   |
|              |   |   |  |                                   | 담당자(연락처)  | 김다영(3993)  |
| 사업구분         | <input type="checkbox"/> 신규사업 <input checked="" type="checkbox"/> 계속사업  | 사업유형  | <input checked="" type="checkbox"/> 직접 아동예산 <input type="checkbox"/> 부분 아동예산 |                                   |   |  |
| 아동연령         | <input type="checkbox"/> 아동일반 <input type="checkbox"/> 영유아(0~6세) <input type="checkbox"/> 초등(7~12세) <input checked="" type="checkbox"/> 중·고등(13~18세)  |   |  |                                   |   |  |
| 아동특성         | <input type="checkbox"/> 저소득아동 <input type="checkbox"/> 학교밖아동 <input type="checkbox"/> 다문화아동 <input type="checkbox"/> 시설아동 <input type="checkbox"/> 장애아동 <input type="checkbox"/> 기타(한부모 등) |   |  |                                   |   |  |
| 아동친화영역       | <input type="checkbox"/> 놀이와 문화<br><input type="checkbox"/> 보건과 복지  | <input type="checkbox"/> 참여와 존중<br><input checked="" type="checkbox"/> 교육환경 | <input type="checkbox"/> 안전과 보호<br><input type="checkbox"/> 가정환경             | 아동권리                              | <input type="checkbox"/> 생존권<br><input checked="" type="checkbox"/> 발달권 | <input type="checkbox"/> 보호권<br><input type="checkbox"/> 참여권 |
| 예산현황<br>(천원) | 연도별   | 2023년<br>(A)  | 2024년<br>(B)   | 증감액<br>[2023 대비 2024년<br>(B)-(A)] | 증감율(%)<br>((B)-(A))/(A)×100   | 증감사유   |
|              | 예산액   | 69,000  | 69,000   | -                                 | -   | -  |
| 사업목적         | • 전문적인 맞춤형 진로진학 상담을 제공함으로써 체계적인 진로진학 설계 지원  |   |  |                                   |   |  |
| 추진근거         | • 진로교육법 제5조   |   |  |                                   |   |  |
| 사업내용         | • 방과 후 학교에서 1:1 진로진학 컨설팅 운영   |   |  |                                   |   |  |
| 성과평가         | 성과지표  | 산출기초  | 단위   | 2023년 추진실적                        | 2024년 추진목표  |  |
|              | 컨설팅 운영  | 컨설팅 운영 횟수   | 건  | 32                                | 30  |  |
| 사업효과         | • 학부모의 교육비 부담 경감, 교육의 공공성 강화, 보편적 교육복지 실현   |   |  |                                   |   |  |

|              |   |               |   |  |  |              |   |
|--------------|---|---------------|---|--|--|--------------|---|
| (교육 107)     |   | <b>학교숲 조성</b> |   |  | 부서명(팀명)  | 녹지경관과(푸른조경팀) |   |
|              |   |               |   |  | 담당자(연락처)   | 김수창(4668)    |   |
| 사업구분         | <input type="checkbox"/> 신규사업 <input checked="" type="checkbox"/> 계속사업  |               | 사업유형  | <input type="checkbox"/> 직접 아동예산 <input checked="" type="checkbox"/> 부분 아동예산 |  |              |   |
| 아동연령         | <input type="checkbox"/> 아동일반 <input type="checkbox"/> 영유아(0~6세) <input type="checkbox"/> 초등(7~12세) <input checked="" type="checkbox"/> 중·고등(13~18세)  |               |   |  |  |              |   |
| 아동특성         | <input type="checkbox"/> 저소득아동 <input type="checkbox"/> 학교밖아동 <input type="checkbox"/> 다문화아동 <input type="checkbox"/> 시설아동 <input type="checkbox"/> 장애아동 <input type="checkbox"/> 기타(한부모, 입양아동 등) |               |   |  |  |              |   |
| 아동친화영역       | <input type="checkbox"/> 놀이와 문화<br><input type="checkbox"/> 보건과 복지  |               | <input type="checkbox"/> 참여와 존중<br><input checked="" type="checkbox"/> 교육환경 |  | <input type="checkbox"/> 안전과 보호<br><input type="checkbox"/> 가정환경 |              | 아동권리<br><input type="checkbox"/> 생존권 <input type="checkbox"/> 발달권<br><input type="checkbox"/> 보호권 <input checked="" type="checkbox"/> 참여권 |
| 예산현황<br>(천원) | 연도별   | 2023년<br>(A)  | 2024년<br>(B)  | 증감액<br>[2023 대비 2024년<br>(B)-(A)]  | 증감율(%)<br>((B)-(A))/(A)×100                                      | 증감사유         |   |
|              | 예산액   | 180,000       | 90,000  | △90,000  | △50  | 아동인구 감소      |   |
| 사업목적         | • 학교 및 그 주변지역에 학습환경 개선 및 자연학습 교육 등을 위한 숲 조성   |               |   |  |  |              |   |
| 추진근거         | • 학교숲 조성사업 시행지침(산림청, 2021)<br>• 수원시 도시녹화 등에 관한 조례 제 24조, 제25조, 제26조   |               |   |  |  |              |   |
| 사업내용         | • 사업지 내 나대지(체육관 주변)에 교목 및 관목 식재를 통한 학교숲 조성<br>• 노후 및 미활용 부지 활용을 통한 토지활용도 제고<br>• 앉음벽 또는 벤치 등 휴게시설 설치로 여가공간 확대   |               |   |  |  |              |   |
| 성과평가         | 성과지표  | 산출기초          |   | 단위   | 2023년 추진실적   | 2024년 추진목표   |   |
|              | 학교숲조성   | 착공계,준공계       |   | 건  | 4  | 2            |   |
| 사업효과         | • 학교숲 조성을 통한 쾌적한 배움터 제공 및 주변 시민들에게 여가 공간 제공   |               |   |  |  |              |   |

|              |   |                  |   |  |  |                   |   |
|--------------|---|------------------|---|--|--|-------------------|---|
| (교육 108)     |   | <b>어린이도서관 운영</b> |   |  | 부서명(팀명)  | 도서관정책과(도서관정책팀)    |   |
|              |   |                  |   |  | 담당자(연락처)   | 곽주영(4802)         |   |
| 사업구분         | <input type="checkbox"/> 신규사업 <input checked="" type="checkbox"/> 계속사업  |                  | 사업유형  | <input checked="" type="checkbox"/> 직접 아동예산 <input type="checkbox"/> 부분 아동예산 |  |                   |   |
| 아동연령         | <input checked="" type="checkbox"/> 아동일반 <input type="checkbox"/> 영유아(0~6세) <input type="checkbox"/> 초등(7~12세) <input type="checkbox"/> 중·고등(13~18세)  |                  |   |  |  |                   |   |
| 아동특성         | <input type="checkbox"/> 저소득아동 <input type="checkbox"/> 학교밖아동 <input type="checkbox"/> 다문화아동 <input type="checkbox"/> 시설아동 <input type="checkbox"/> 장애아동 <input type="checkbox"/> 기타(한부모, 입양아동 등) |                  |   |  |  |                   |   |
| 아동친화영역       | <input type="checkbox"/> 놀이와 문화<br><input type="checkbox"/> 보건과 복지  |                  | <input type="checkbox"/> 참여와 존중<br><input checked="" type="checkbox"/> 교육환경 |  | <input type="checkbox"/> 안전과 보호<br><input type="checkbox"/> 가정환경 |                   | 아동권리<br><input type="checkbox"/> 생존권 <input type="checkbox"/> 발달권<br><input type="checkbox"/> 보호권 <input checked="" type="checkbox"/> 참여권 |
| 예산현황<br>(천원) | 연도별   | 2023년<br>(A)     | 2024년<br>(B)  | 증감액<br>[2023 대비 2024년<br>(B)-(A)]  | 증감율(%)<br>((B)-(A))/(A)×100                                      | 증감사유              |   |
|              | 예산액   | 2,050,000        | 2,168,800   | 118,800  | 5.8  | 인건비 상승으로 인한 예산 증가 |   |
| 사업목적         | • 아동을 위한 지역사회내 평등한 교육기회 제공으로 평생학습 교육기관으로서의 공공도서관 역할 수행  |                  |   |  |  |                   |   |
| 추진근거         | • 수원시 도서관 운영조례 제4조의2  |                  |   |  |  |                   |   |
| 사업내용         | • 어린이도서관 장서확충 및 자료실 운영<br>• 독서문화 평생교육 프로그램 운영<br>• 지역 커뮤니티 활성화, 지역사회 연계활동   |                  |   |  |  |                   |   |
| 성과평가         | 성과지표  | 산출기초             |   | 단위   | 2023년 추진실적   | 2024년 추진목표        |   |
|              | 도서관 이용자수  | 어린이도서관<br>이용자수   |   | 명  | 440,219  | 450,000           |   |
| 사업효과         | • 어린이도서관의 이용자인 아동들에게 올바른 성장에 도움이 되는 독서활동과 이와 연계한 독서문화프로그램 제공으로 건강한 가치관 형성<br>• 다양한 사회활동 및 놀이를 함께 체험할 수 있는 문화 여가 활동 공간 제공  |                  |   |  |  |                   |   |

|                 |  |                       |   |  |   |                        |
|-----------------|--|-----------------------|---|--|---|------------------------|
| (교육 109)        |  |                       |   | 부서명(팀명)  | 도서관정책과(도서관정책팀)  |                        |
| 어린이도서관 저시력용 독서기 |  |                       |   | 담당자(연락처)   | 곽주영(4802)   |                        |
| 사업구분            | <input checked="" type="checkbox"/> 신규사업 <input type="checkbox"/> 계속사업   |                       | 사업유형  | <input checked="" type="checkbox"/> 직접 아동예산 <input type="checkbox"/> 부분 아동예산 |   |                        |
| 아동연령            | <input checked="" type="checkbox"/> 아동일반 <input type="checkbox"/> 영유아(0~6세) <input type="checkbox"/> 초등(7~12세) <input type="checkbox"/> 중·고등(13~18세)   |                       |   |  |   |                        |
| 아동특성            | <input type="checkbox"/> 저소득아동 <input type="checkbox"/> 학교밖아동 <input type="checkbox"/> 다문화아동 <input type="checkbox"/> 시설아동 <input checked="" type="checkbox"/> 장애아동 <input type="checkbox"/> 기타(한부모, 입양아동 등) |                       |   |  |   |                        |
| 아동친화영역          | <input type="checkbox"/> 놀이와 문화<br><input type="checkbox"/> 보건과 복지   |                       | <input type="checkbox"/> 참여와 존중<br><input checked="" type="checkbox"/> 교육환경 |  | <input type="checkbox"/> 안전과 보호<br><input type="checkbox"/> 가정환경  |                        |
|                 |  |                       | 아동 권리   |  | <input type="checkbox"/> 생존권 <input type="checkbox"/> 보호권<br><input type="checkbox"/> 발달권 <input checked="" type="checkbox"/> 참여권 |                        |
| 예산현황<br>(천원)    | 연도별  | 2023년<br>(A)          | 2024년<br>(B)  | 증감액<br>[2023 대비<br>2024년<br>(B)-(A)]   | 증감율(%)<br>((B)-(A))/(A)×100   | 증감사유                   |
|                 | 예산액  | -                     | 11,250  | 11,250   | 100   | 법률에 근거하여<br>의무 보조기기 설치 |
| 사업목적            | <ul style="list-style-type: none"> <li>시각장애인 저시력용 독서기 설치를 통해 장애인 서비스 활성화 기대</li> </ul>   |                       |   |  |   |                        |
| 추진근거            | <ul style="list-style-type: none"> <li>장애인·노인·임산부 등의 편의증진 보장에 관한 법률 제16조, 동법 시행규칙 제6조</li> </ul>   |                       |   |  |   |                        |
| 사업내용            | <ul style="list-style-type: none"> <li>교육연구시설(도서관)의 의무용품인 저시력용 독서기 설치</li> </ul>   |                       |   |  |   |                        |
| 성과평가            | 성과지표   | 산출기초                  |   | 단위   | 2023년 추진실적  | 2024년 추진목표             |
|                 | 저시력용<br>독서기 설치   | 어린이도서관<br>저시력용 독서기 설치 |   | 개소   | -   | 3                      |
| 사업효과            | <ul style="list-style-type: none"> <li>독서 보조기기 확충을 통해 시각장애로 인해 독서 소외지대에 놓여있는 이들의 독서 인권 고양 및 도서관 이용의 접근성 향상</li> </ul>  |                       |   |  |   |                        |

|              |  |              |   |  |   |                                   |
|--------------|--|--------------|---|--|---|-----------------------------------|
| (교육 110)     |  | 작은도서관 운영 지원  |   |  | 부서명(팀명)   | 도서관정책과(도서관지원팀)                    |
|              |  |              |   |  | 담당자(연락처)  | 최신혜(4804)<br>노종우(4712)            |
| 사업구분         | <input type="checkbox"/> 신규사업 <input checked="" type="checkbox"/> 계속사업   |              | 사업유형  | <input type="checkbox"/> 직접 아동예산 <input checked="" type="checkbox"/> 부분 아동예산 |   |                                   |
| 아동연령         | <input type="checkbox"/> 아동일반 <input type="checkbox"/> 영유아(0~6세) <input checked="" type="checkbox"/> 초등(7~12세) <input type="checkbox"/> 중·고등(13~18세)   |              |   |  |   |                                   |
| 아동특성         | <input type="checkbox"/> 저소득아동 <input type="checkbox"/> 학교밖아동 <input type="checkbox"/> 다문화아동 <input type="checkbox"/> 시설아동 <input type="checkbox"/> 장애아동 <input type="checkbox"/> 기타(한부모, 입양아동 등)  |              |   |  |   |                                   |
| 아동친화영역       | <input type="checkbox"/> 놀이와 문화<br><input type="checkbox"/> 보건과 복지   |              | <input type="checkbox"/> 참여와 존중<br><input checked="" type="checkbox"/> 교육환경 |  | <input type="checkbox"/> 안전과 보호<br><input type="checkbox"/> 가정환경  |                                   |
|              |  |              | 아동 권리   |  | <input type="checkbox"/> 생존권 <input type="checkbox"/> 보호권<br><input checked="" type="checkbox"/> 발달권 <input type="checkbox"/> 참여권 |                                   |
| 예산현황<br>(천원) | 연도별  | 2023년<br>(A) | 2024년<br>(B)  | 증감액<br>[2023 대비 2024년<br>(B)-(A)]  | 증감율(%)<br>((B)-(A)) / (A) × 100   | 증감사유                              |
|              | 예산액  | 113,200      | 127,000   | 13,800   | 12  | 수요조사 시 사업<br>대상 작은 도서관 수<br>소폭 증가 |
| 사업목적         | • 주민 생활밀착형 작은도서관의 안정적이고 지속적인 운영 및 활성화  |              |   |  |   |                                   |
| 추진근거         | • 「도서관법」 제5조, 「작은도서관 진흥법」 제3조 및 제5조, 「경기도 작은도서관 지원조례」 제7조  |              |   |  |   |                                   |
| 사업내용         | <p>○ 2024년 작은도서관 운영자 역량 강화</p> <ol style="list-style-type: none"> <li>사업기간 : 2024년 상반기</li> <li>사업대상 : 작은도서관 운영자 및 활동가</li> <li>사업비 : 1,500천원</li> <li>사업내용 : 작은도서관 운영자 및 활동가를 대상으로 작은도서관 운영에 필요한 교육 시행</li> </ol> <p>○ 2024년 작은도서관 운영 지원</p> <ol style="list-style-type: none"> <li>사업기간 : 2024년 1월 ~ 12월</li> <li>사업대상 : 우수 작은도서관 25개소</li> <li>사업비 : 우수 작은도서관 육성(50,200천원), 독서환경 조성(75,300천원)</li> <li>사업내용 : 「2023년 경기도 작은도서관 평가」 결과를 통해 선정된 우수 작은도서관에 운영비 지원 <ul style="list-style-type: none"> <li>가. 우수 작은도서관 육성 <ul style="list-style-type: none"> <li>-자원봉사 실비, 독서문화프로그램 강사료, 정기간행물 구독료, 소모성 사무용품 구입비 등 운영비</li> </ul> </li> <li>나. 독서환경 조성 <ul style="list-style-type: none"> <li>-도서, 서가, 책상 및 의자, 도서 반납함, 책 소독기 등 작은도서관에 필요한 물품 구입비</li> </ul> </li> </ul> </li> </ol> |              |   |  |   |                                   |
| 성과평가         | 성과지표   | 산출기초         | 단위  | 2023년 추진실적   | 2024년 추진목표  |                                   |
|              |  |              |   |  |   |                                   |
| 사업효과         | <ul style="list-style-type: none"> <li>작은도서관 운영자에게 직무 관련 교육프로그램을 제공하여, 운영자 역량강화 및 전문성 기대</li> <li>우수 작은도서관에 운영비를 지원함으로써 안정적인 도서관 운영환경 제공 및 이용자 만족도 제고</li> </ul>   |              |   |  |   |                                   |

|              |   |               |   |  |  |            |
|--------------|---|---------------|---|--|--|------------|
| (교육 111)     |   | 선경도서관 독서교실 운영 |   |  | 부서명  | 선경도서관      |
|              |   |               |   |  | 담당자(연락처)   | 황미숙(4721)  |
| 사업구분         | <input type="checkbox"/> 신규사업 <input checked="" type="checkbox"/> 계속사업  |               | 사업유형  | <input checked="" type="checkbox"/> 직접 아동예산 <input type="checkbox"/> 부분 아동예산 |  |            |
| 아동연령         | <input type="checkbox"/> 아동일반 <input type="checkbox"/> 영유아(0~6세) <input checked="" type="checkbox"/> 초등(7~12세) <input type="checkbox"/> 중·고등(13~18세)  |               |   |  |  |            |
| 아동특성         | <input type="checkbox"/> 저소득아동 <input type="checkbox"/> 학교밖아동 <input type="checkbox"/> 다문화아동 <input type="checkbox"/> 시설아동 <input type="checkbox"/> 장애아동 <input type="checkbox"/> 기타(한부모, 입양아동 등) |               |   |  |  |            |
| 아동친화영역       | <input type="checkbox"/> 놀이와 문화<br><input type="checkbox"/> 보건과 복지  |               | <input type="checkbox"/> 참여와 존중<br><input checked="" type="checkbox"/> 교육환경 |  | <input type="checkbox"/> 안전과 보호<br><input type="checkbox"/> 가정환경 |            |
| 예산현황<br>(천원) | 연도별   | 2023년<br>(A)  | 2024년<br>(B)  | 증감액<br>[2023 대비 2024년<br>(B)-(A)]  | 증감율(%)<br>((B)-(A))/(A)×100                                      | 증감사유       |
|              | 예산액   | 3,840         | 3,840   | -  | -  | -          |
| 사업목적         | • 어린이들에게 독서의 즐거움을 알려주고 올바른 독서습관을 형성하고자 함  |               |   |  |  |            |
| 추진근거         | • 도서관법 제7조·제32조 독서문화진흥법 제9조·제12조  |               |   |  |  |            |
| 사업내용         | • 방학을 맞은 어린이들에게 다양한 독서 및 독후활동을 제공하여 독서습관 형성 및 독서에 흥미와 관심을 유도하는 프로그램 운영  |               |   |  |  |            |
| 성과평가         | 성과지표  | 산출기초          |   | 단위   | 2023년 추진실적   | 2024년 추진목표 |
|              | 독서교실 참여 인원  | 14명×4일×2회×4개관 |   | 명  | 538  | 500        |
| 사업효과         | • 독서의 가치에 초점을 두어 어린이들의 독서생활을 지원하여 급변하는 환경 대응력 제고  |               |   |  |  |            |

|              |   |                      |   |  |  |            |
|--------------|---|----------------------|---|--|--|------------|
| (교육 112)     |   | 호매실도서관 독서교실 운영       |   |  | 부서명  | 호매실도서관     |
|              |   |                      |   |  | 담당자(연락처)   | 김민경(4742)  |
| 사업구분         | <input type="checkbox"/> 신규사업 <input checked="" type="checkbox"/> 계속사업  |                      | 사업유형  | <input checked="" type="checkbox"/> 직접 아동예산 <input type="checkbox"/> 부분 아동예산 |  |            |
| 아동연령         | <input type="checkbox"/> 아동일반 <input type="checkbox"/> 영유아(0~6세) <input checked="" type="checkbox"/> 초등(7~12세) <input type="checkbox"/> 중·고등(13~18세)  |                      |   |  |  |            |
| 아동특성         | <input type="checkbox"/> 저소득아동 <input type="checkbox"/> 학교밖아동 <input type="checkbox"/> 다문화아동 <input type="checkbox"/> 시설아동 <input type="checkbox"/> 장애아동 <input type="checkbox"/> 기타(한부모, 입양아동 등) |                      |   |  |  |            |
| 아동친화영역       | <input type="checkbox"/> 놀이와 문화<br><input type="checkbox"/> 보건과 복지  |                      | <input type="checkbox"/> 참여와 존중<br><input checked="" type="checkbox"/> 교육환경 |  | <input type="checkbox"/> 안전과 보호<br><input type="checkbox"/> 가정환경 |            |
| 예산현황<br>(천원) | 연도별   | 2023년<br>(A)         | 2024년<br>(B)  | 증감액<br>[2023 대비 2024년<br>(B)-(A)]  | 증감율(%)<br>((B)-(A))/(A)×100                                      | 증감사유       |
|              | 예산액   | 3,840                | 3,840   | -  | -  | -          |
| 사업목적         | • 어린이들에게 독서의 즐거움을 알려주고 올바른 독서습관을 형성하고자 함  |                      |   |  |  |            |
| 추진근거         | • 도서관법 제 14조, 도서관법 제16조, 도서관법 제28조, 독서문화진흥법 제9조, 독서문화진흥법 제14조에 의거 시민들의 독서문화진흥을 위함.  |                      |   |  |  |            |
| 사업내용         | • 방학을 맞은 어린이들에게 다양한 독서 및 독후활동을 제공하여 독서습관 형성 및 독서에 흥미와 관심을 유도하는 프로그램 운영  |                      |   |  |  |            |
| 성과평가         | 성과지표  | 산출기초                 |   | 단위   | 2023년 추진실적   | 2024년 추진목표 |
|              | 독서교실 참여인원   | 참여인원*운영일수*운영횟수*운영기관수 |   | 명  | 451  | 460        |
| 사업효과         | • 독서의 가치에 초점을 두어 어린이들의 독서생활을 지원하여 급변하는 환경 대응력 제고  |                      |   |  |  |            |



|                |   |                 |   |  |  |            |
|----------------|---|-----------------|---|--|--|------------|
| (교육 113)       |   |                 |   | 부서명  | 복수원도서관   |            |
| 복수원도서관 독서교실 운영 |   |                 |   | 담당자(연락처)   | 김희정(4773)  |            |
| 사업구분           | <input type="checkbox"/> 신규사업 <input checked="" type="checkbox"/> 계속사업  |                 | 사업유형  | <input checked="" type="checkbox"/> 직접 아동예산 <input type="checkbox"/> 부분 아동예산 |  |            |
| 아동연령           | <input type="checkbox"/> 아동일반 <input type="checkbox"/> 영유아(0~6세) <input checked="" type="checkbox"/> 초등(7~12세) <input type="checkbox"/> 중·고등(13~18세)  |                 |   |  |  |            |
| 아동특성           | <input type="checkbox"/> 저소득아동 <input type="checkbox"/> 학교밖아동 <input type="checkbox"/> 다문화아동 <input type="checkbox"/> 시설아동 <input type="checkbox"/> 장애아동 <input type="checkbox"/> 기타(한부모, 입양아동 등) |                 |   |  |  |            |
| 아동친화영역         | <input type="checkbox"/> 놀이와 문화<br><input type="checkbox"/> 보건과 복지  |                 | <input type="checkbox"/> 참여와 존중<br><input checked="" type="checkbox"/> 교육환경 |  | <input type="checkbox"/> 안전과 보호<br><input type="checkbox"/> 가정환경 |            |
| 예산현황<br>(천원)   | 연도별   | 2023년<br>(A)    | 2024년<br>(B)  | 증감액<br>[2023 대비 2024년<br>(B)-(A)]  | 증감율(%)<br>((B)-(A))/(A)×100                                      | 증감사유       |
|                | 예산액   | 2,880           | 2,880   | -  | -  | -          |
| 사업목적           | • 어린이들에게 독서의 즐거움을 알려주고 올바른 독서습관을 형성하고자 함  |                 |   |  |  |            |
| 추진근거           | • 도서관법 제7조·제32조, 독서문화진흥법 제9조·제12조   |                 |   |  |  |            |
| 사업내용           | • 방학을 맞은 어린이들에게 다양한 독서 및 독후활동을 제공하여 독서습관 형성 및 독서에 흥미와 관심을 유도하는 프로그램 운영  |                 |   |  |  |            |
| 성과평가           | 성과지표  | 산출기초            |   | 단위   | 2023년 추진실적   | 2024년 추진목표 |
|                | 독서교실 참여 인원  | · 16명×4일×2회×3개관 |   | 명  | 380  | 400        |
| 사업효과           | • 독서의 가치에 초점을 두어 어린이들의 독서생활을 지원하여 급변하는 환경 대응력 제고  |                 |   |  |  |            |

|                 |   |               |   |  |  |            |
|-----------------|---|---------------|---|--|--|------------|
| (교육 114)        |   |               |   | 부서명(팀명)  | 광고홍재도서관(6개팀)   |            |
| 광고홍재도서관 독서교실 운영 |   |               |   | 담당자(연락처)   | 송정아(4812)  |            |
| 사업구분            | <input type="checkbox"/> 신규사업 <input checked="" type="checkbox"/> 계속사업  |               | 사업유형  | <input checked="" type="checkbox"/> 직접 아동예산 <input type="checkbox"/> 부분 아동예산 |  |            |
| 아동연령            | <input type="checkbox"/> 아동일반 <input type="checkbox"/> 영유아(0~6세) <input checked="" type="checkbox"/> 초등(7~12세) <input type="checkbox"/> 중·고등(13~18세)  |               |   |  |  |            |
| 아동특성            | <input type="checkbox"/> 저소득아동 <input type="checkbox"/> 학교밖아동 <input type="checkbox"/> 다문화아동 <input type="checkbox"/> 시설아동 <input type="checkbox"/> 장애아동 <input type="checkbox"/> 기타(한부모, 입양아동 등) |               |   |  |  |            |
| 아동친화영역          | <input type="checkbox"/> 놀이와 문화<br><input type="checkbox"/> 보건과 복지  |               | <input type="checkbox"/> 참여와 존중<br><input checked="" type="checkbox"/> 교육환경 |  | <input type="checkbox"/> 안전과 보호<br><input type="checkbox"/> 가정환경 |            |
| 예산현황<br>(천원)    | 연도별   | 2023년<br>(A)  | 2024년<br>(B)  | 증감액<br>[2023 대비 2024년<br>(B)-(A)]  | 증감율(%)<br>((B)-(A))/(A)×100                                      | 증감사유       |
|                 | 예산액   | 5,760         | 5,760   | -  | -  | -          |
| 사업목적            | • 어린이들에게 독서의 즐거움을 알려주고 올바른 독서습관을 형성하고자 함  |               |   |  |  |            |
| 추진근거            | • 도서관법 제7조, 제32조, 독서문화진흥법 제9조, 제12조   |               |   |  |  |            |
| 사업내용            | • 방학을 맞은 어린이들에게 다양한 독서 및 독후활동을 제공하여 독서습관 형성 및 독서에 흥미와 관심을 유도하는 프로그램 운영  |               |   |  |  |            |
| 성과평가            | 성과지표  | 산출기초          |   | 단위   | 2023년 추진실적   | 2024년 추진목표 |
|                 | 독서교실 참여 인원  | 14명×4일×2회×6개관 |   | 명  | 793  | 801        |
| 사업효과            | • 독서의 가치에 초점을 두어 어린이들의 독서생활을 지원하여 급변하는 환경 대응력 제고  |               |   |  |  |            |

|                  |   |              |   |  |  |            |
|------------------|---|--------------|---|--|--|------------|
| (교육 115)         |   |              |   | 부서명(팀명)  | 수원박물관(교육홍보팀)   |            |
| 수원박물관 어린이 교육프로그램 |   |              |   | 담당자(연락처)   | 신혜원(4144)  |            |
| 사업구분             | <input type="checkbox"/> 신규사업 <input checked="" type="checkbox"/> 계속사업  |              | 사업유형  | <input checked="" type="checkbox"/> 직접 아동예산 <input type="checkbox"/> 부분 아동예산 |  |            |
| 아동연령             | <input checked="" type="checkbox"/> 아동일반 <input type="checkbox"/> 영유아(0~6세) <input type="checkbox"/> 초등(7~12세) <input type="checkbox"/> 중·고등(13~18세)  |              |   |  |  |            |
| 아동특성             | <input type="checkbox"/> 저소득아동 <input type="checkbox"/> 학교밖아동 <input type="checkbox"/> 다문화아동 <input type="checkbox"/> 시설아동 <input type="checkbox"/> 장애아동 <input type="checkbox"/> 기타(한부모, 입양아동 등) |              |   |  |  |            |
| 아동친화영역           | <input type="checkbox"/> 놀이와 문화<br><input type="checkbox"/> 보건과 복지  |              | <input type="checkbox"/> 참여와 존중<br><input checked="" type="checkbox"/> 교육환경 |  | <input type="checkbox"/> 안전과 보호<br><input type="checkbox"/> 가정환경 |            |
| 예산현황<br>(천원)     | 연도별   | 2023년<br>(A) | 2024년<br>(B)  | 증감액<br>[2023 대비 2024년<br>(B)-(A)]  | 증감율(%)<br>((B)-(A))/(A)×100                                      | 증감사유       |
|                  | 예산액   | 29,000       | 29,000  | -  | -  | -          |
| 사업목적             | • 수원박물관의 전사유물을 중심으로 어린이 대상 수원의 역사와 문화를 알리기 위한 특화된 교육프로그램 운영   |              |   |  |  |            |
| 추진근거             | • 박물관 및 미술관 진흥법, 수원시 박물관 관리 및 운영 조례   |              |   |  |  |            |
| 사업내용             | • 초등단체교육(관학연계), 청소년단체교육(진로연계)<br>• 방학교육, 주말가족교육, 전시연계 특별교육<br>• 상설 어린이체험실 운영  |              |   |  |  |            |
| 성과평가             | 성과지표  | 산출기초         |   | 단위   | 2023년 추진실적   | 2024년 추진목표 |
|                  | 만족도   | 교육 참여 설문조사   |   | %  | 95.9   | 96         |
| 사업효과             | • 교육프로그램 운영을 통한 수원 역사·문화 홍보 및 박물관 활성화   |              |   |  |  |            |

|                   |   |              |   |  |  |            |
|-------------------|---|--------------|---|--|--|------------|
| (교육 116)          |   |              |   | 부서명(팀명)  | 수원박물관(광고박물관팀)  |            |
| 수원광고박물관 어린이체험실 운영 |   |              |   | 담당자(연락처)   | 박은지 (4228)   |            |
| 사업구분              | <input type="checkbox"/> 신규사업 <input checked="" type="checkbox"/> 계속사업  |              | 사업유형  | <input checked="" type="checkbox"/> 직접 아동예산 <input type="checkbox"/> 부분 아동예산 |  |            |
| 아동연령              | <input checked="" type="checkbox"/> 아동일반 <input type="checkbox"/> 영유아(0~6세) <input type="checkbox"/> 초등(7~12세) <input type="checkbox"/> 중·고등(13~18세)  |              |   |  |  |            |
| 아동특성              | <input type="checkbox"/> 저소득아동 <input type="checkbox"/> 학교밖아동 <input type="checkbox"/> 다문화아동 <input type="checkbox"/> 시설아동 <input type="checkbox"/> 장애아동 <input type="checkbox"/> 기타(한부모, 입양아동 등) |              |   |  |  |            |
| 아동친화영역            | <input type="checkbox"/> 놀이와 문화<br><input type="checkbox"/> 보건과 복지  |              | <input type="checkbox"/> 참여와 존중<br><input checked="" type="checkbox"/> 교육환경 |  | <input type="checkbox"/> 안전과 보호<br><input type="checkbox"/> 가정환경 |            |
| 예산현황<br>(천원)      | 연도별   | 2023년<br>(A) | 2024년<br>(B)  | 증감액<br>[2023 대비 2024년<br>(B)-(A)]  | 증감율(%)<br>((B)-(A))/(A)×100                                      | 증감사유       |
|                   | 예산액   | 14,400       | 12,400  | △2,000   | △13.9  | 예산 축소      |
| 사업목적              | • 전시연계 어린이체험 공간으로 어린이들이 즐겁게 참여 가능한 어린이체험실 운영  |              |   |  |  |            |
| 추진근거              | • 박물관 미술관 진흥법 및 수원시 박물관 관리 및 운영조례   |              |   |  |  |            |
| 사업내용              | • 수원광고박물관 전시 연계 어린이 체험실 운영  |              |   |  |  |            |
| 성과평가              | 성과지표  | 산출기초         |   | 단위   | 2023년 추진실적   | 2024년 추진목표 |
|                   | 참여인원  | 방문 통계        |   | 명  | 5,305  | 6,000      |
| 사업효과              | • 수원광고박물관의 어린이 관람객을 위한 체험 공간 운영   |              |   |  |  |            |

|              |   |                         |   |   |  |                                 |
|--------------|---|-------------------------|---|---|--|---------------------------------|
| (교육 117)     |   | <b>아동 및 청소년 프로그램 운영</b> |   |   | 부서명(팀명)  | 학예전시과(교육홍보팀)                    |
|              |   |                         |   |   | 담당자(연락처)   | 윤나리(3686)                       |
| 사업구분         | <input type="checkbox"/> 신규사업 <input checked="" type="checkbox"/> 계속사업  |                         | 사업유형  | <input checked="" type="checkbox"/> 직접 아동예산 <input type="checkbox"/> 부분 아동예산  |  |                                 |
| 아동연령         | <input checked="" type="checkbox"/> 아동일반 <input type="checkbox"/> 영유아(0~6세) <input type="checkbox"/> 초등(7~12세) <input type="checkbox"/> 중·고등(13~18세)  |                         |   |   |  |                                 |
| 아동특성         | <input type="checkbox"/> 저소득아동 <input type="checkbox"/> 학교밖아동 <input type="checkbox"/> 다문화아동 <input type="checkbox"/> 시설아동 <input type="checkbox"/> 장애아동 <input type="checkbox"/> 기타(한부모, 입양아동 등) |                         |   |   |  |                                 |
| 아동친화영역       | <input type="checkbox"/> 놀이와 문화<br><input type="checkbox"/> 보건과 복지  |                         | <input type="checkbox"/> 참여와 존중<br><input checked="" type="checkbox"/> 교육환경 |   | <input type="checkbox"/> 안전과 보호<br><input type="checkbox"/> 가정환경 |                                 |
|              |   |                         | 아동 권리   | <input type="checkbox"/> 생존권 <input type="checkbox"/> 보호권<br><input checked="" type="checkbox"/> 발달권 <input type="checkbox"/> 참여권 |  |                                 |
| 예산현황<br>(천원) | 연도별   | 2023년<br>(A)            | 2024년<br>(B)  | 증감액<br>[2023년 대비 2024년<br>(B)-(A)]  | 증감율(%)<br>((B)-(A)) / (A) × 100                                  | 증감사유                            |
|              | 예산액   | 30,000                  | 30,106  | 106   | 0.4  | 프로그램 추가운영                       |
| 사업목적         | <ul style="list-style-type: none"> <li>• 청소년 진로교육 모색을 위한 직업 현장실습 및 창의력 증진</li> <li>• 전시와 연계한 다양한 프로그램기획으로 미술관의 유입 유도과 예술에 대한 확장</li> <li>• 수원의 대표적 예술기관으로서 가족이 함께 여가를 즐길 수 있는 공간 마련</li> </ul>    |                         |   |   |  |                                 |
| 추진근거         | • 박물관 및 미술관 진흥법 1장 4조 2항  |                         |   |   |  |                                 |
| 사업내용         | <ul style="list-style-type: none"> <li>• 관학연계 프로그램 및 청소년 진로 교육</li> <li>• 전시연계 아동대상 프로그램 및 교보재 개발</li> <li>• 미술관 예술 확장성프로그램</li> </ul>  |                         |   |   |  |                                 |
| 성과평가         | 성과지표  | 산출기초                    |   | 단위  | 2023년 추진실적   | 2024년 추진목표                      |
|              | 아동 및 청소년 프로그램운영   | 프로그램 참여자수               |   | 명   | 10,119   | 10,322<br>(성과관리 매년 2%상승 원칙에 따름) |
| 사업효과         | • 어린이 교육활성화로 익숙한 예술문화 형성과 가족, 관학 프로그램등으로 미술관 네트워크 확장  |                         |   |   |  |                                 |

|              |   |                             |   |   |  |                      |
|--------------|---|-----------------------------|---|---|--|----------------------|
| (교육 118)     |   | <b>어린이집 원장 및 보육교직원 교육</b>   |   |   | 부서명(팀명)  | 장안구 가정복지과<br>(보육지도팀) |
|              |   |                             |   |   | 담당자(연락처)   | 서승석(5197)            |
| 사업구분         | <input type="checkbox"/> 신규사업 <input checked="" type="checkbox"/> 계속사업  |                             | 사업유형  | <input type="checkbox"/> 직접 아동예산 <input checked="" type="checkbox"/> 부분 아동예산  |  |                      |
| 아동연령         | <input type="checkbox"/> 아동일반 <input checked="" type="checkbox"/> 영유아(0~6세) <input type="checkbox"/> 초등(7~12세) <input type="checkbox"/> 중·고등(13~18세)  |                             |   |   |  |                      |
| 아동특성         | <input type="checkbox"/> 저소득아동 <input type="checkbox"/> 학교밖아동 <input type="checkbox"/> 다문화아동 <input type="checkbox"/> 시설아동 <input type="checkbox"/> 장애아동 <input type="checkbox"/> 기타(한부모, 입양아동 등) |                             |   |   |  |                      |
| 아동친화영역       | <input type="checkbox"/> 놀이와 문화<br><input type="checkbox"/> 보건과 복지  |                             | <input type="checkbox"/> 참여와 존중<br><input checked="" type="checkbox"/> 교육환경 |   | <input type="checkbox"/> 안전과 보호<br><input type="checkbox"/> 가정환경 |                      |
|              |   |                             | 아동 권리   | <input type="checkbox"/> 생존권 <input checked="" type="checkbox"/> 보호권<br><input type="checkbox"/> 발달권 <input type="checkbox"/> 참여권 |  |                      |
| 예산현황<br>(천원) | 연도별   | 2023년<br>(A)                | 2024년<br>(B)  | 증감액<br>[2023년 대비 2024년<br>(B)-(A)]  | 증감율(%)<br>((B)-(A)) / (A) × 100                                  | 증감사유                 |
|              | 예산액   | 2,600                       | 2,600   | -   | -  | 해당없음                 |
| 사업목적         | • 어린이집 운영의 전문성 강화를 위한 원장 및 보육교직원 교육   |                             |   |   |  |                      |
| 추진근거         | • 영유아보육법 제4조(책임)제4항, 아동복지법 제26조(아동학대 신고의무자에 대한 교육)  |                             |   |   |  |                      |
| 사업내용         | <ul style="list-style-type: none"> <li>• 노무관리 실무 및 아동학대 예방교육</li> <li>• 줌(zoom)을 통한 실시간 온라인 교육 실시</li> </ul>  |                             |   |   |  |                      |
| 성과평가         | 성과지표  | 산출기초                        |   | 단위  | 2023년 추진실적   | 2024년 추진목표           |
|              | 교육참석인원  | 보육교직원 노무교육 및 아동학대 예방교육 참석인원 |   | 명   | 123  | 118                  |
| 사업효과         | • 어린이집 구성원 상호간 투명성 및 신뢰성 확보, 아동학대 사전 예방   |                             |   |   |  |                      |

|              |   |   |  |                                    |  |   |
|--------------|---|---|--|------------------------------------|--|---|
| (교육 119)     |   | 민간어린이집 원장 처우개선  |  |                                    | 부서명(팀명)  | 장안구 가정복지과<br>(보육지도팀)  |
|              |   |   |  |                                    | 담당자(연락처)   | 이수연(5241)   |
| 사업구분         | <input type="checkbox"/> 신규사업 <input checked="" type="checkbox"/> 계속사업  | 사업유형  | <input type="checkbox"/> 직접 아동예산 <input checked="" type="checkbox"/> 부분 아동예산 |                                    |  |   |
| 아동연령         | <input type="checkbox"/> 아동일반 <input checked="" type="checkbox"/> 영유아(0~6세) <input type="checkbox"/> 초등(7~12세) <input type="checkbox"/> 중·고등(13~18세)  |   |  |                                    |  |   |
| 아동특성         | <input type="checkbox"/> 저소득아동 <input type="checkbox"/> 학교밖아동 <input type="checkbox"/> 다문화아동 <input type="checkbox"/> 시설아동 <input type="checkbox"/> 장애아동 <input type="checkbox"/> 기타(한부모, 입양아동 등) |   |  |                                    |  |   |
| 아동친화영역       | <input type="checkbox"/> 놀이와 문화<br><input type="checkbox"/> 보건과 복지  | <input type="checkbox"/> 참여와 존중<br><input checked="" type="checkbox"/> 교육환경 | <input type="checkbox"/> 안전과 보호<br><input type="checkbox"/> 가정환경             | 아동권리                               | <input type="checkbox"/> 생존권<br><input type="checkbox"/> 발달권 | <input checked="" type="checkbox"/> 보호권<br><input type="checkbox"/> 참여권 |
| 예산현황<br>(천원) | 연도별   | 2023년<br>(A)  | 2024년<br>(B)   | 증감액<br>[2023년 대비 2024년<br>(B)-(A)] | 증감율(%)<br>((B)-(A))/(A)×100                                  | 증감사유  |
|              | 예산액   | 134,400   | 126,960  | △7,440                             | △5.5   | 폐원으로 인한<br>개소수 감소   |
| 사업목적         | · 가정·민간어린이집 원장의 사기진작을 위한 처우개선비를 지원함으로써 어린이집의 운영의 전문성 강화   |   |  |                                    |  |   |
| 추진근거         | · 영유아보육법 제 36조(비용의 보조 등) 및 수원시 보육조례 제 28조(비용의 보조) 등   |   |  |                                    |  |   |
| 사업내용         | · 가정·민간어린이집 원장 월 80천원   |   |  |                                    |  |   |
| 성과평가         | 성과지표  | 산출기초  | 단위   | 2023년 추진실적                         | 2024년 추진목표   |   |
|              | 예산 집행률  | (집행액/예산액)*100   | %  | 72                                 | 75   |   |
| 사업효과         | · 가정·민간어린이집 원장에게 처우개선비를 지원하여 정부미지원 어린이집의 사기 진작과 운영의 전문성 강화  |   |  |                                    |  |   |

|              |   |   |  |                                    |   |  |
|--------------|---|---|--|------------------------------------|---|--|
| (교육 120)     |   | 어린이집 보육교직원 지침교육   |  |                                    | 부서명(팀명)   | 장안구 가정복지과<br>(보육지도팀)   |
|              |   |   |  |                                    | 담당자(연락처)  | 최성용(5524)  |
| 사업구분         | <input type="checkbox"/> 신규사업 <input checked="" type="checkbox"/> 계속사업  | 사업유형  | <input type="checkbox"/> 직접 아동예산 <input checked="" type="checkbox"/> 부분 아동예산 |                                    |   |  |
| 아동연령         | <input type="checkbox"/> 아동일반 <input checked="" type="checkbox"/> 영유아(0~6세) <input type="checkbox"/> 초등(7~12세) <input type="checkbox"/> 중·고등(13~18세)  |   |  |                                    |   |  |
| 아동특성         | <input type="checkbox"/> 저소득아동 <input type="checkbox"/> 학교밖아동 <input type="checkbox"/> 다문화아동 <input type="checkbox"/> 시설아동 <input type="checkbox"/> 장애아동 <input type="checkbox"/> 기타(한부모, 입양아동 등) |   |  |                                    |   |  |
| 아동친화영역       | <input type="checkbox"/> 놀이와 문화<br><input type="checkbox"/> 보건과 복지  | <input type="checkbox"/> 참여와 존중<br><input checked="" type="checkbox"/> 교육환경 | <input type="checkbox"/> 안전과 보호<br><input type="checkbox"/> 가정환경             | 아동권리                               | <input type="checkbox"/> 생존권<br><input checked="" type="checkbox"/> 발달권 | <input type="checkbox"/> 보호권<br><input type="checkbox"/> 참여권 |
| 예산현황<br>(천원) | 연도별   | 2023년<br>(A)  | 2024년<br>(B)   | 증감액<br>[2023년 대비 2024년<br>(B)-(A)] | 증감율(%)<br>((B)-(A))/(A)×100   | 증감사유   |
|              | 예산액   | 5,000   | 5,000  | -                                  | -   | 해당없음   |
| 사업목적         | · 보육사업의 질적향상 도모   |   |  |                                    |   |  |
| 추진근거         | · 영유아보육법 제36조 및 수원시보육조례 제28조  |   |  |                                    |   |  |
| 사업내용         | · 보육교직원 재무·회계교육 추진<br>· 보육지침 변경사항 교육 추진   |   |  |                                    |   |  |
| 성과평가         | 성과지표  | 산출기초  | 단위   | 2023년 추진실적                         | 2024년 추진목표  |  |
|              | 교육 횟수   | 교육 결과보고   | 건  | 3                                  | 3   |  |
| 사업효과         | · 보육교직원 역량강화를 통한 보육의 질 개선 및 보육 보조금 적정 운용  |   |  |                                    |   |  |

|              |   |                 |   |  |   |                      |
|--------------|---|-----------------|---|--|---|----------------------|
| (교육 121)     |   | 민간어린이집 등 연료비 지원 |   |  | 부서명(팀명)   | 장안구 가정복지과<br>(보육지원팀) |
|              |   |                 |   |  | 담당자(연락처)  | 최성용(5524)            |
| 사업구분         | <input type="checkbox"/> 신규사업 <input checked="" type="checkbox"/> 계속사업  |                 | 사업유형  | <input type="checkbox"/> 직접 아동예산 <input checked="" type="checkbox"/> 부분 아동예산 |   |                      |
| 아동연령         | <input type="checkbox"/> 아동일반 <input checked="" type="checkbox"/> 영유아(0~6세) <input type="checkbox"/> 초등(7~12세) <input type="checkbox"/> 중·고등(13~18세)  |                 |   |  |   |                      |
| 아동특성         | <input type="checkbox"/> 저소득아동 <input type="checkbox"/> 학교밖아동 <input type="checkbox"/> 다문화아동 <input type="checkbox"/> 시설아동 <input type="checkbox"/> 장애아동 <input type="checkbox"/> 기타(한부모, 입양아동 등) |                 |   |  |   |                      |
| 아동친화영역       | <input type="checkbox"/> 놀이와 문화<br><input type="checkbox"/> 보건과 복지  |                 | <input type="checkbox"/> 참여와 존중<br><input checked="" type="checkbox"/> 교육환경 |  | <input type="checkbox"/> 안전과 보호<br><input type="checkbox"/> 가정환경  |                      |
|              |   |                 | 아동 권리   |  | <input type="checkbox"/> 생존권 <input type="checkbox"/> 보호권<br><input checked="" type="checkbox"/> 발달권 <input type="checkbox"/> 참여권 |                      |
| 예산현황<br>(천원) | 연도별   | 2023년<br>(A)    | 2024년<br>(B)  | 증감액<br>[2023년 대비 2024년<br>(B)-(A)]   | 증감율(%)<br>((B)-(A))/(A)×100   | 증감사유                 |
|              | 예산액   | 90,000          | 84,500  | △5,500   | △6.1  | 어린이집 폐원              |
| 사업목적         | • 아동에게 따뜻한 보육환경 제공 및 어린이집 운영의 안정화를 도모   |                 |   |  |   |                      |
| 추진근거         | • 영유아보육법 제36조 및 수원시보육조례 제28조  |                 |   |  |   |                      |
| 사업내용         | • 연 2회 어린이집 난방비 제공  |                 |   |  |   |                      |
| 성과평가         | 성과지표  | 산출기초            |   | 단위   | 2023년 추진실적  | 2024년 추진목표           |
|              | 예산집행건수  | 예산집행공문          |   | 건  | 2   | 2                    |
| 사업효과         | • 민간·가정·협동어린이집의 난방비를 지원함으로써 어린이집의 원활한 운영과 아동에게 질 높은 보육서비스를 제공<br>아동에게 질 높은 보육서비스를 제공  |                 |   |  |   |                      |

|              |  |                  |   |  |   |                      |
|--------------|--|------------------|---|--|---|----------------------|
| (교육 122)     |  | 가정위탁 아동 특별학습비 지원 |   |  | 부서명(팀명)   | 장안구 가정복지과<br>(보육지원팀) |
|              |  |                  |   |  | 담당자(연락처)  | 최민지(5228)            |
| 사업구분         | <input type="checkbox"/> 신규사업 <input checked="" type="checkbox"/> 계속사업   |                  | 사업유형  | <input checked="" type="checkbox"/> 직접 아동예산 <input type="checkbox"/> 부분 아동예산 |   |                      |
| 아동연령         | <input type="checkbox"/> 아동일반 <input type="checkbox"/> 영유아(0~6세) <input type="checkbox"/> 초등(7~12세) <input checked="" type="checkbox"/> 중·고등(13~18세)   |                  |   |  |   |                      |
| 아동특성         | <input type="checkbox"/> 저소득아동 <input type="checkbox"/> 학교밖아동 <input type="checkbox"/> 다문화아동 <input type="checkbox"/> 시설아동 <input type="checkbox"/> 장애아동 <input checked="" type="checkbox"/> 기타(한부모, 입양아동 등) |                  |   |  |   |                      |
| 아동친화영역       | <input type="checkbox"/> 놀이와 문화<br><input type="checkbox"/> 보건과 복지   |                  | <input type="checkbox"/> 참여와 존중<br><input checked="" type="checkbox"/> 교육환경 |  | <input type="checkbox"/> 안전과 보호<br><input type="checkbox"/> 가정환경  |                      |
|              |  |                  | 아동 권리   |  | <input type="checkbox"/> 생존권 <input type="checkbox"/> 보호권<br><input checked="" type="checkbox"/> 발달권 <input type="checkbox"/> 참여권 |                      |
| 예산현황<br>(천원) | 연도별  | 2023년<br>(A)     | 2024년<br>(B)  | 증감액<br>[2023년 대비 2024년<br>(B)-(A)]   | 증감율(%)<br>((B)-(A))/(A)×100   | 증감사유                 |
|              | 예산액  | 360              | 3,520   | 3,160  | 877.8   | 지원단가 및 대상자수 증가       |
| 사업목적         | • 보호가 필요한 아동에 대한 실직적 지원  |                  |   |  |   |                      |
| 추진근거         | • 아동복지법 제4조(국가와 지방자치단체의 책무)  |                  |   |  |   |                      |
| 사업내용         | • 방학 중(여름, 겨울 연 2회) 가정위탁 아동(중·고등학생) 학원수강자 학습비 지원   |                  |   |  |   |                      |
| 성과평가         | 성과지표   | 산출기초             |   | 단위   | 2023년 추진실적  | 2024년 추진목표           |
|              | 특별학습비 지급 인원  | 특별학습비 지급 인원      |   | 명  | 7   | 8                    |
| 사업효과         | • 중·고등학생 가정위탁아동 사교육비 부담 경감 및 아동의 실직적 교육 기회 확대  |                  |   |  |   |                      |

|              |   |   |  |                                    |   |  |
|--------------|---|---|--|------------------------------------|---|--|
| (교육 123)     |   | <b>보육교직원 힐링강좌 강사수당</b>  |  |                                    | 부서명(팀명)   | 권선구 가정복지과<br>(보육지원팀)   |
|              |   |   |  |                                    | 담당자(연락처)  | 차수희(6306)  |
| 사업구분         | <input type="checkbox"/> 신규사업 <input checked="" type="checkbox"/> 계속사업  | 사업유형  | <input type="checkbox"/> 직접 아동예산 <input checked="" type="checkbox"/> 부분 아동예산 |                                    |   |  |
| 아동연령         | <input type="checkbox"/> 아동일반 <input checked="" type="checkbox"/> 영유아(0~6세) <input type="checkbox"/> 초등(7~12세) <input type="checkbox"/> 중·고등(13~18세)  |   |  |                                    |   |  |
| 아동특성         | <input type="checkbox"/> 저소득아동 <input type="checkbox"/> 학교밖아동 <input type="checkbox"/> 다문화아동 <input type="checkbox"/> 시설아동 <input type="checkbox"/> 장애아동 <input type="checkbox"/> 기타(한부모, 입양아동 등) |   |  |                                    |   |  |
| 아동친화영역       | <input type="checkbox"/> 놀이와 문화<br><input type="checkbox"/> 보건과 복지  | <input type="checkbox"/> 참여와 존중<br><input checked="" type="checkbox"/> 교육환경 | <input type="checkbox"/> 안전과 보호<br><input type="checkbox"/> 가정환경             | 아동권리                               | <input type="checkbox"/> 생존권<br><input checked="" type="checkbox"/> 발달권 | <input type="checkbox"/> 보호권<br><input type="checkbox"/> 참여권 |
| 예산현황<br>(천원) | 연도별   | 2023년<br>(A)  | 2024년<br>(B)   | 증감액<br>[2023년 대비 2024년<br>(B)-(A)] | 증감율(%)<br>((B)-(A))/(A)×100   | 증감사유   |
|              | 예산액   | 3,500   | 3,500  | -                                  | -   | -  |
| 사업목적         | • 보육교직원 역량강화를 통한 양질의 보육서비스 제공   |   |  |                                    |   |  |
| 추진근거         | • 영유아보육법 제36조(비용의 보조 등) 및 수원시보육조례 제28조(비용의 보조)  |   |  |                                    |   |  |
| 사업내용         | • 전문강사를 초빙, 보육교직원 힐링강좌를 진행함으로써 역량강화 및 보육정보 교류의 장을 마련하고자 함   |   |  |                                    |   |  |
| 성과평가         | 성과지표  | 산출기초  | 단위   | 2023년 추진실적                         | 2024년 추진목표  |  |
|              | 예산 집행률  | (지출액/예산액)×100   | %  | 99                                 | 100   |  |
| 사업효과         | • 보육교직원 역량강화 및 정보교류의 장 마련   |   |  |                                    |   |  |

|              |   |   |  |                                    |   |  |
|--------------|---|---|--|------------------------------------|---|--|
| (교육 124)     |   | <b>어린이집 원장 직무교육 교재</b>  |  |                                    | 부서명(팀명)   | 권선구 가정복지과<br>(보육지원팀)   |
|              |   |   |  |                                    | 담당자(연락처)  | 차수희(6306)  |
| 사업구분         | <input type="checkbox"/> 신규사업 <input checked="" type="checkbox"/> 계속사업  | 사업유형  | <input type="checkbox"/> 직접 아동예산 <input checked="" type="checkbox"/> 부분 아동예산 |                                    |   |  |
| 아동연령         | <input type="checkbox"/> 아동일반 <input checked="" type="checkbox"/> 영유아(0~6세) <input type="checkbox"/> 초등(7~12세) <input type="checkbox"/> 중·고등(13~18세)  |   |  |                                    |   |  |
| 아동특성         | <input type="checkbox"/> 저소득아동 <input type="checkbox"/> 학교밖아동 <input type="checkbox"/> 다문화아동 <input type="checkbox"/> 시설아동 <input type="checkbox"/> 장애아동 <input type="checkbox"/> 기타(한부모, 입양아동 등) |   |  |                                    |   |  |
| 아동친화영역       | <input type="checkbox"/> 놀이와 문화<br><input type="checkbox"/> 보건과 복지  | <input type="checkbox"/> 참여와 존중<br><input checked="" type="checkbox"/> 교육환경 | <input type="checkbox"/> 안전과 보호<br><input type="checkbox"/> 가정환경             | 아동권리                               | <input type="checkbox"/> 생존권<br><input checked="" type="checkbox"/> 발달권 | <input type="checkbox"/> 보호권<br><input type="checkbox"/> 참여권 |
| 예산현황<br>(천원) | 연도별   | 2023년<br>(A)  | 2024년<br>(B)   | 증감액<br>[2023년 대비 2024년<br>(B)-(A)] | 증감율(%)<br>((B)-(A))/(A)×100   | 증감사유   |
|              | 예산액   | 1,500   | 1,500  | -                                  | -   | -  |
| 사업목적         | • 아동학대 예방 및 양질의 보육서비스 제공  |   |  |                                    |   |  |
| 추진근거         | • 영유아보육법 제36조(비용의 보조 등) 및 수원시보육조례 제28조(비용의 보조)  |   |  |                                    |   |  |
| 사업내용         | • 관내 어린이집 원장을 대상으로 보육사업 주요 개정사항, 행정처분 사례, 아동학대 예방교육 등 현장 중심의 실무교육을 실시하여 양질의 보육서비스를 제공하고자 함  |   |  |                                    |   |  |
| 성과평가         | 성과지표  | 산출기초  | 단위   | 2023년 추진실적                         | 2024년 추진목표  |  |
|              | 예산 집행률  | (지출액/예산액)×100   | %  | 100                                | 100   |  |
| 사업효과         | • 어린이집 운영의 전문성 강화 및 보육아동에게 양질의 보육서비스 제공   |   |  |                                    |   |  |

|              |  |                 |   |   |  |                        |
|--------------|--|-----------------|---|---|--|------------------------|
| (교육 125)     |  | 민간어린이집 시설장 처우개선 |   |   | 부서명(팀명)  | 권선구 가정복지과<br>(보육지원팀)   |
|              |  |                 |   |   | 담당자(연락처)   | 김희조(6349)              |
| 사업구분         | <input type="checkbox"/> 신규사업 <input checked="" type="checkbox"/> 계속사업   |                 | 사업유형  | <input type="checkbox"/> 직접 아동예산 <input checked="" type="checkbox"/> 부분 아동예산  |  |                        |
| 아동연령         | <input checked="" type="checkbox"/> 아동일반 <input type="checkbox"/> 영유아(0~6세) <input type="checkbox"/> 초등(7~12세) <input type="checkbox"/> 중·고등(13~18세)   |                 |   |   |  |                        |
| 아동특성         | <input type="checkbox"/> 저소득아동 <input type="checkbox"/> 학교밖아동 <input type="checkbox"/> 다문화아동 <input type="checkbox"/> 시설아동 <input type="checkbox"/> 장애아동 <input checked="" type="checkbox"/> 기타(한부모, 입양아동 등) |                 |   |   |  |                        |
| 아동친화영역       | <input type="checkbox"/> 놀이와 문화<br><input type="checkbox"/> 보건과 복지   |                 | <input type="checkbox"/> 참여와 존중<br><input checked="" type="checkbox"/> 교육환경 |   | <input type="checkbox"/> 안전과 보호<br><input type="checkbox"/> 가정환경 |                        |
|              |  |                 | 아동권리  | <input type="checkbox"/> 생존권 <input type="checkbox"/> 보호권<br><input checked="" type="checkbox"/> 발달권 <input type="checkbox"/> 참여권 |  |                        |
| 예산현황<br>(천원) | 연도별  | 2023년<br>(A)    | 2024년<br>(B)  | 증감액<br>[2023년 대비 2024년<br>(B)-(A)]  | 증감율(%)<br>((B)-(A)) / (A) × 100                                  | 증감사유                   |
|              | 예산액  | 240,000         | 216,000   | △24,000   | △10  | 어린이집<br>폐원에 따른<br>원장감소 |
| 사업목적         | • 어린이집 원장의 사기진작을 위한 처우개선비를 지원하여 어린이집 운영 전문성 강화   |                 |   |   |  |                        |
| 추진근거         | • 수원시 보육조례 제 28조(비용의 보조)   |                 |   |   |  |                        |
| 사업내용         | • 가정·민간·협동어린이집 원장에게 매월 처우개선비 지원  |                 |   |   |  |                        |
| 성과평가         | 성과지표   | 산출기초            |   | 단위  | 2023년 추진실적   | 2024년 추진목표             |
|              | 예산 집행률   | (지출액/예산액)×100   |   | %   | 87   | 90                     |
| 사업효과         | • 어린이집 운영의 전문성을 강화하고 양질의 보육서비스 제공  |                 |   |   |  |                        |

|              |   |               |   |   |  |                      |
|--------------|---|---------------|---|---|--|----------------------|
| (교육 126)     |   | 민간어린이집 난방비    |   |   | 부서명(팀명)  | 권선구 가정복지과<br>(보육지원팀) |
|              |   |               |   |   | 담당자(연락처)   | 정선경(6356)            |
| 사업구분         | <input type="checkbox"/> 신규사업 <input checked="" type="checkbox"/> 계속사업  |               | 사업유형  | <input type="checkbox"/> 직접 아동예산 <input checked="" type="checkbox"/> 부분 아동예산  |  |                      |
| 아동연령         | <input type="checkbox"/> 아동일반 <input checked="" type="checkbox"/> 영유아(0~6세) <input type="checkbox"/> 초등(7~12세) <input type="checkbox"/> 중·고등(13~18세)  |               |   |   |  |                      |
| 아동특성         | <input type="checkbox"/> 저소득아동 <input type="checkbox"/> 학교밖아동 <input type="checkbox"/> 다문화아동 <input type="checkbox"/> 시설아동 <input type="checkbox"/> 장애아동 <input type="checkbox"/> 기타(한부모, 입양아동 등) |               |   |   |  |                      |
| 아동친화영역       | <input type="checkbox"/> 놀이와 문화<br><input type="checkbox"/> 보건과 복지  |               | <input type="checkbox"/> 참여와 존중<br><input checked="" type="checkbox"/> 교육환경 |   | <input type="checkbox"/> 안전과 보호<br><input type="checkbox"/> 가정환경 |                      |
|              |   |               | 아동권리  | <input type="checkbox"/> 생존권 <input type="checkbox"/> 보호권<br><input checked="" type="checkbox"/> 발달권 <input type="checkbox"/> 참여권 |  |                      |
| 예산현황<br>(천원) | 연도별   | 2023년<br>(A)  | 2024년<br>(B)  | 증감액<br>[2023년 대비 2024년<br>(B)-(A)]  | 증감율(%)<br>((B)-(A)) / (A) × 100                                  | 증감사유                 |
|              | 예산액   | 140,000       | 140,100   | 100   | 0.1  | 연료비<br>지원금액 증가       |
| 사업목적         | • 어린이집 운영 안정 도모 및 양질의 보육서비스 제공  |               |   |   |  |                      |
| 추진근거         | • 「영유아보육법」 제36조(비용의 보조 등), 「수원시보육조례」 제28조(비용의 보조)   |               |   |   |  |                      |
| 사업내용         | • 재정이 취약한 민간어린이집에 연료비(냉·난방비) 지원   |               |   |   |  |                      |
| 성과평가         | 성과지표  | 산출기초          |   | 단위  | 2023년 추진실적   | 2024년 추진목표           |
|              | 예산 집행률  | (지출액/예산액)×100 |   | %   | 87   | 90                   |
| 사업효과         | • 어린이집 운영 안정도모<br>• 겨울철 따뜻한 보육환경을 제공함으로써 보육아동들의 건강관리에 기여  |               |   |   |  |                      |



|              |  |                      |   |  |   |                      |
|--------------|--|----------------------|---|--|---|----------------------|
| (교육 127)     |  | <b>가정위탁아동 특별 학습비</b> |   |  | 부서명(팀명)   | 권선구 가정복지과<br>(가정복지팀) |
|              |  |                      |   |  | 담당자(연락처)  | 송영준(6429)            |
| 사업구분         | <input type="checkbox"/> 신규사업 <input checked="" type="checkbox"/> 계속사업   |                      | 사업유형  | <input checked="" type="checkbox"/> 직접 아동예산 <input type="checkbox"/> 부분 아동예산 |   |                      |
| 아동연령         | <input type="checkbox"/> 아동일반 <input type="checkbox"/> 영유아(0~6세) <input type="checkbox"/> 초등(7~12세) <input checked="" type="checkbox"/> 중·고등(13~18세)   |                      |   |  |   |                      |
| 아동특성         | <input type="checkbox"/> 저소득아동 <input type="checkbox"/> 학교밖아동 <input type="checkbox"/> 다문화아동 <input type="checkbox"/> 시설아동 <input type="checkbox"/> 장애아동 <input checked="" type="checkbox"/> 기타(한부모, 입양아동 등) |                      |   |  |   |                      |
| 아동친화영역       | <input type="checkbox"/> 놀이와 문화<br><input type="checkbox"/> 보건과 복지   |                      | <input type="checkbox"/> 참여와 존중<br><input checked="" type="checkbox"/> 교육환경 |  | <input type="checkbox"/> 안전과 보호<br><input type="checkbox"/> 가정환경  |                      |
|              |  |                      | 아동 권리   |  | <input type="checkbox"/> 생존권 <input checked="" type="checkbox"/> 보호권<br><input type="checkbox"/> 발달권 <input type="checkbox"/> 참여권 |                      |
| 예산현황<br>(천원) | 연도별  | 2023년<br>(A)         | 2024년<br>(B)  | 증감액<br>[2023 대비 2024년<br>(B)-A]  | 증감율(%)<br>((B)-(A)) / (A) × 100   | 증감사유                 |
|              | 예산액  | 1,280                | 6,080   | 4,800  | 375   | 지원단가 인상              |
| 사업목적         | • 가정위탁보호 아동에게 방학기간 중 학원수강료를 지원하여 학습능력 향상을 도모하고자 함.   |                      |   |  |   |                      |
| 추진근거         | • 아동복지법 제4조(국가와지방자치단체의 책무) 및 제59조(비용보조)  |                      |   |  |   |                      |
| 사업내용         | • 가정위탁보호아동(중·고등학교 재학)에게 방학기간 중 이용한 교과목(국,영,수,사,과) 학원수강료 지원<br>• 지원금액 : 중학생 160천원, 고등학생 200천원/연 2회(여름·겨울 방학)  |                      |   |  |   |                      |
| 성과평가         | 성과지표   | 산출기초                 |   | 단위   | 2023년 추진실적  | 2024년 추진목표           |
|              | 특별학습비 지급   | 가정위탁 아동 지원자 수        |   | 명  | 17  | 16                   |
| 사업효과         | • 가정위탁보호 아동의 사교육비 부담 경감 및 아동의 실질적 교육 기회 확대를 통한 학습능력 향상   |                      |   |  |   |                      |

|              |   |                      |   |  |   |                      |
|--------------|---|----------------------|---|--|---|----------------------|
| (교육 128)     |   | <b>어린이집 보육교직원 교육</b> |   |  | 부서명(팀명)   | 팔달구 가정복지과<br>(보육지원팀) |
|              |   |                      |   |  | 담당자(연락처)  | 최영원(7228)            |
| 사업구분         | <input type="checkbox"/> 신규사업 <input checked="" type="checkbox"/> 계속사업  |                      | 사업유형  | <input type="checkbox"/> 직접 아동예산 <input checked="" type="checkbox"/> 부분 아동예산 |   |                      |
| 아동연령         | <input type="checkbox"/> 아동일반 <input checked="" type="checkbox"/> 영유아(0~6세) <input type="checkbox"/> 초등(7~12세) <input type="checkbox"/> 중·고등(13~18세)  |                      |   |  |   |                      |
| 아동특성         | <input type="checkbox"/> 저소득아동 <input type="checkbox"/> 학교밖아동 <input type="checkbox"/> 다문화아동 <input type="checkbox"/> 시설아동 <input type="checkbox"/> 장애아동 <input type="checkbox"/> 기타(한부모, 입양아동 등) |                      |   |  |   |                      |
| 아동친화영역       | <input type="checkbox"/> 놀이와 문화<br><input type="checkbox"/> 보건과 복지  |                      | <input type="checkbox"/> 참여와 존중<br><input checked="" type="checkbox"/> 교육환경 |  | <input type="checkbox"/> 안전과 보호<br><input type="checkbox"/> 가정환경  |                      |
|              |   |                      | 아동 권리   |  | <input type="checkbox"/> 생존권 <input type="checkbox"/> 보호권<br><input checked="" type="checkbox"/> 발달권 <input type="checkbox"/> 참여권 |                      |
| 예산현황<br>(천원) | 연도별   | 2023년<br>(A)         | 2024년<br>(B)  | 증감액<br>[2023 대비 2024년<br>(B)-A]  | 증감율(%)<br>((B)-(A)) / (A) × 100   | 증감사유                 |
|              | 예산액   | 5,700                | 5,190   | △510   | △8.9  |                      |
| 사업목적         | • 모범보육교직원 표창, 어린이집 보육교직원 교육 등 실시로 어린이집 운영 내실화 제고  |                      |   |  |   |                      |
| 추진근거         | • 영유아보육법 제36조(비용의 보조 등) 및 수원시보육조례 제28조(비용의 보조)  |                      |   |  |   |                      |
| 사업내용         | • 모범 보육교직원 표창 및 어린이집 보육교직원 교육<br>• 팔달구 특수시책 하모니교사 직무교육  |                      |   |  |   |                      |
| 성과평가         | 성과지표  | 산출기초                 |   | 단위   | 2023년 추진실적  | 2024년 추진목표           |
|              | 예산액 대비 집행액  | (지출액/예산액)×100        |   | 천원   | 5,700   | 5,190                |
| 사업효과         | • 보육교직원 표창 및 직무교육을 통한 보육사업의 질적 향상을 도모하고 안전하고 건전한 보육환경 조성  |                      |   |  |   |                      |

|              |   |   |  |                                   |   |  |
|--------------|---|---|--|-----------------------------------|---|--|
| (교육 129)     |   | 어린이집 난방비 지원   |  |                                   | 부서명(팀명)   | 팔달구 가정복지과<br>(보육지원팀)   |
|              |   |   |  |                                   | 담당자(연락처)  | 최영원(7228)  |
| 사업구분         | <input type="checkbox"/> 신규사업 <input checked="" type="checkbox"/> 계속사업  | 사업유형  | <input type="checkbox"/> 직접 아동예산 <input checked="" type="checkbox"/> 부분 아동예산 |                                   |   |  |
| 아동연령         | <input type="checkbox"/> 아동일반 <input checked="" type="checkbox"/> 영유아(0~6세) <input type="checkbox"/> 초등(7~12세) <input type="checkbox"/> 중·고등(13~18세)  |   |  |                                   |   |  |
| 아동특성         | <input type="checkbox"/> 저소득아동 <input type="checkbox"/> 학교밖아동 <input type="checkbox"/> 다문화아동 <input type="checkbox"/> 시설아동 <input type="checkbox"/> 장애아동 <input type="checkbox"/> 기타(한부모, 입양아동 등) |   |  |                                   |   |  |
| 아동친화영역       | <input type="checkbox"/> 놀이와 문화<br><input type="checkbox"/> 보건과 복지  | <input type="checkbox"/> 참여와 존중<br><input checked="" type="checkbox"/> 교육환경 | <input type="checkbox"/> 안전과 보호<br><input type="checkbox"/> 가정환경             | 아동권리                              | <input type="checkbox"/> 생존권<br><input checked="" type="checkbox"/> 발달권 | <input type="checkbox"/> 보호권<br><input type="checkbox"/> 참여권 |
| 예산현황<br>(천원) | 연도별   | 2023년<br>(A)  | 2024년<br>(B)   | 증감액<br>[2023 대비 2024년<br>(B)-(A)] | 증감율(%)<br>((B)-(A))/(A)×100   | 증감사유   |
|              | 예산액   | 57,000  | 57,100   | 100                               | 0.2   | -  |
| 사업목적         | • 어린이집 난방비 지원하여 따뜻한 보육환경제공 및 어린이집 운영 안정성 도모   |   |  |                                   |   |  |
| 추진근거         | • 영유아보육법 제36조(비용의 보조 등) 및 수원시보육조례 제28조(비용의 보조)  |   |  |                                   |   |  |
| 사업내용         | • 어린이집 정원에 따라 난방비 지원(20인 이하 250천원, 21인이상 300천원)   |   |  |                                   |   |  |
| 성과평가         | 성과지표  | 산출기초  | 단위   | 2023년 추진실적                        | 2024년 추진목표  |  |
|              | 예산액 대비 집행액  | (지출액/예산액)×100   | 천원   | 57,000                            | 57,100  |  |
| 사업효과         | • 어린이집 난방비 지원으로 어린이집 운영에 안정성을 높이고, 아동에게 질 높은 보육서비스 제공   |   |  |                                   |   |  |

|              |  |   |  |                                   |   |  |
|--------------|--|---|--|-----------------------------------|---|--|
| (교육 130)     |  | 보육료지원아동 보육경비 지원   |  |                                   | 부서명(팀명)   | 팔달구 가정복지과<br>(보육지원팀)   |
|              |  |   |  |                                   | 담당자(연락처)  | 문지원(7229)  |
| 사업구분         | <input type="checkbox"/> 신규사업 <input checked="" type="checkbox"/> 계속사업   | 사업유형  | <input checked="" type="checkbox"/> 직접 아동예산 <input type="checkbox"/> 부분 아동예산 |                                   |   |  |
| 아동연령         | <input type="checkbox"/> 아동일반 <input checked="" type="checkbox"/> 영유아(0~6세) <input type="checkbox"/> 초등(7~12세) <input type="checkbox"/> 중·고등(13~18세)   |   |  |                                   |   |  |
| 아동특성         | <input checked="" type="checkbox"/> 저소득아동 <input type="checkbox"/> 학교밖아동 <input checked="" type="checkbox"/> 다문화아동 <input checked="" type="checkbox"/> 시설아동 <input checked="" type="checkbox"/> 장애아동 <input checked="" type="checkbox"/> 기타(한부모, 입양아동 등) |   |  |                                   |   |  |
| 아동친화영역       | <input type="checkbox"/> 놀이와 문화<br><input type="checkbox"/> 보건과 복지   | <input type="checkbox"/> 참여와 존중<br><input checked="" type="checkbox"/> 교육환경 | <input type="checkbox"/> 안전과 보호<br><input type="checkbox"/> 가정환경             | 아동권리                              | <input type="checkbox"/> 생존권<br><input checked="" type="checkbox"/> 발달권 | <input type="checkbox"/> 보호권<br><input type="checkbox"/> 참여권 |
| 예산현황<br>(천원) | 연도별  | 2023년<br>(A)  | 2024년<br>(B)   | 증감액<br>[2023 대비 2024년<br>(B)-(A)] | 증감율(%)<br>((B)-(A))/(A)×100   | 증감사유   |
|              | 예산액  | 18,000  | 17,000   | △1,000                            | △5.6  | -  |
| 사업목적         | • 법정저소득층 등 아동에게 보육료 외 필요경비를 지원하여 보육부담 경감 및 균등한 보육 기회 제공  |   |  |                                   |   |  |
| 추진근거         | • 영유아보육법 제36조(비용의 보조)<br>• 수원시 보육 조례 제28조(비용의 보조)  |   |  |                                   |   |  |
| 사업내용         | • 신규입소아동 입학준비금 지원 : 연 100천원(최대)<br>• 재원아동 현장학습비 지원 : 연 100천원(최대)   |   |  |                                   |   |  |
| 성과평가         | 성과지표   | 산출기초  | 단위   | 2023년 추진실적                        | 2024년 추진목표  |  |
|              | 보육경비 지원아동 수  | 보육경비 지원아동 수   | 명  | 83                                | 85  |  |
| 사업효과         | • 법정저소득층 등에 대한 필요경비 지원으로 보육부담 경감 및 균등한 보육기회 제공   |   |  |                                   |   |  |

|               |  |  |              |   |                                   |  |  |      |  |   |  |
|---------------|--|--|--------------|---|-----------------------------------|--|--|------|--|---|--|
| (교육 131)      |  |  |              | 부서명(팀명)   |                                   | 영통구 사회복지과<br>(돌봄지원팀)   |  |      |  |   |  |
| 저소득층 자녀 학습멘토링 |  |  |              | 담당자(연락처)  |                                   | 신영희(8831)  |  |      |  |   |  |
|               |  |  |              | 사업구분  |                                   | <input type="checkbox"/> 신규사업 <input checked="" type="checkbox"/> 계속사업 |  | 사업유형 |  | <input checked="" type="checkbox"/> 직접 아동예산 <input type="checkbox"/> 부분 아동예산  |  |
| 아동연령          |  | <input type="checkbox"/> 아동일반 <input type="checkbox"/> 영유아(0~6세) <input type="checkbox"/> 초등(7~12세) <input checked="" type="checkbox"/> 중·고등(13~18세)   |              |   |                                   |  |  |      |  |   |  |
| 아동특성          |  | <input checked="" type="checkbox"/> 저소득아동 <input type="checkbox"/> 학교밖아동 <input type="checkbox"/> 다문화아동 <input type="checkbox"/> 시설아동 <input type="checkbox"/> 장애아동 <input type="checkbox"/> 기타(한부모, 입양아동 등) |              |   |                                   |  |  |      |  |   |  |
| 아동친화영역        |  | <input type="checkbox"/> 놀이와 문화<br><input type="checkbox"/> 보건과 복지   |              | <input type="checkbox"/> 참여와 존중<br><input checked="" type="checkbox"/> 교육환경 |                                   | <input type="checkbox"/> 안전과 보호<br><input type="checkbox"/> 가정환경       |  | 아동권리 |  | <input type="checkbox"/> 생존권 <input type="checkbox"/> 보호권<br><input checked="" type="checkbox"/> 발달권 <input type="checkbox"/> 참여권 |  |
| 예산현황<br>(천원)  |  | 연도별  | 2023년<br>(A) | 2024년<br>(B)  | 증감액<br>[2023 대비 2024년<br>(B)-(A)] | 증감율 (%)<br>((B)-(A))/(A)×100   |  | 증감사유 |  |   |  |
|               |  | 예산액  | 2,520        | 2,520   | 0                                 | 0  |  | -    |  |   |  |
| 사업목적          |  | • 저소득층 학생들에게 교육기회 제공 및 따뜻한 나눔복지 실현   |              |   |                                   |  |  |      |  |   |  |
| 추진근거          |  | • 2024년 방침결재 「꿈과 미래를 응원하는 학습·정서 멘토링 운영」  |              |   |                                   |  |  |      |  |   |  |
| 사업내용          |  | • 경제적인 어려움으로 교육기회가 부족하여 학습격차가 심화되고 있는 저소득층 학생들에게 멘토와 1:1 맞춤 연계를 통하여 학습지도, 숙제 체크 등 지원<br>• 학습지도 외에도 진로 및 고민상담 등 정서적 지지로 인생 멘토 역할 수행<br>• 학습지도에 필요한 저소득층 학생들에게 학습 교재 지원  |              |   |                                   |  |  |      |  |   |  |
| 성과평가          |  | 성과지표   | 산출기초         | 단위  | 2023년 추진실적                        | 2024년 추진목표   |  |      |  |   |  |
|               |  | 학습멘토링 참여인원   | 학습멘토링 참여 인원수 | 명   | 84                                | 87   |  |      |  |   |  |
| 사업효과          |  | • 수혜자가 원하는 과목의 학습지도와 교재 지원을 통하여 학업에 대한 동기부여와 교육비 경감, 학업성적 향상에 기여<br>• 자원봉사 대학생의 재능 기부를 통한 자원봉사 활성화에 기여   |              |   |                                   |  |  |      |  |   |  |

|              |  |  |                              |   |                                   |  |  |      |  |   |  |
|--------------|--|--|------------------------------|---|-----------------------------------|--|--|------|--|---|--|
| (교육 132)     |  |  |                              | 부서명(팀명)   |                                   | 영통구 가정복지과<br>(보육지원팀)   |  |      |  |   |  |
| 보육료지원아동 보육경비 |  |  |                              | 담당자(연락처)  |                                   | 박송은(8875)  |  |      |  |   |  |
|              |  |  |                              | 사업구분  |                                   | <input type="checkbox"/> 신규사업 <input checked="" type="checkbox"/> 계속사업 |  | 사업유형 |  | <input checked="" type="checkbox"/> 직접 아동예산 <input type="checkbox"/> 부분 아동예산  |  |
| 아동연령         |  | <input type="checkbox"/> 아동일반 <input checked="" type="checkbox"/> 영유아(0~6세) <input type="checkbox"/> 초등(7~12세) <input type="checkbox"/> 중·고등(13~18세)   |                              |   |                                   |  |  |      |  |   |  |
| 아동특성         |  | <input checked="" type="checkbox"/> 저소득아동 <input type="checkbox"/> 학교밖아동 <input type="checkbox"/> 다문화아동 <input type="checkbox"/> 시설아동 <input type="checkbox"/> 장애아동 <input type="checkbox"/> 기타(한부모, 입양아동 등) |                              |   |                                   |  |  |      |  |   |  |
| 아동친화영역       |  | <input type="checkbox"/> 놀이와 문화<br><input type="checkbox"/> 보건과 복지   |                              | <input type="checkbox"/> 참여와 존중<br><input checked="" type="checkbox"/> 교육환경 |                                   | <input type="checkbox"/> 안전과 보호<br><input type="checkbox"/> 가정환경       |  | 아동권리 |  | <input type="checkbox"/> 생존권 <input checked="" type="checkbox"/> 보호권<br><input type="checkbox"/> 발달권 <input type="checkbox"/> 참여권 |  |
| 예산현황<br>(천원) |  | 연도별  | 2023년<br>(A)                 | 2024년<br>(B)  | 증감액<br>[2023 대비 2024년<br>(B)-(A)] | 증감율 (%)<br>((B)-(A))/(A)×100   |  | 증감사유 |  |   |  |
|              |  | 예산액  | 10,000                       | 10,000  | -                                 | -  |  | -    |  |   |  |
| 사업목적         |  | • 법정 저소득층 및 소외계층 아동에게 보육료 외 필요경비를 지원하여 보육비용 부담 경감 및 보육 기회 제공   |                              |   |                                   |  |  |      |  |   |  |
| 추진근거         |  | • 영유아보육법 제4조, 수원시 보육 조례 제28조   |                              |   |                                   |  |  |      |  |   |  |
| 사업내용         |  | • 법정저소득층, 장애아, 다문화, 다자녀(넷째이상) 아동으로 수원시 소재 어린이집에 입소 및 재원하는 아동(수원시 주민등록 등재자)에게 입학준비금, 현장학습비 지원   |                              |   |                                   |  |  |      |  |   |  |
| 성과평가         |  | 성과지표   | 산출기초                         | 단위  | 2023년 추진실적                        | 2024년 추진목표   |  |      |  |   |  |
|              |  | 최종집행액  | 최종 집행액(%)<br>=(집행액/예산액)* 100 | %   | 70                                | 100  |  |      |  |   |  |
| 사업효과         |  | • 법정 저소득층 및 소외계층 아동에 대한 보육비용 지원으로 보육부담 경감  |                              |   |                                   |  |  |      |  |   |  |

|              |   |                              |   |  |  |   |
|--------------|---|------------------------------|---|--|--|---|
| (교육 133)     |   | 민간어린이집 시설장 처우개선              |   |  | 부서명(팀명)  | 영통구 가정복지과<br>(보육지원팀)  |
|              |   |                              |   |  | 담당자(연락처)   | 박송은(8875)   |
| 사업구분         | <input type="checkbox"/> 신규사업 <input checked="" type="checkbox"/> 계속사업  |                              | 사업유형  | <input type="checkbox"/> 직접 아동예산 <input checked="" type="checkbox"/> 부분 아동예산 |  |   |
| 아동연령         | <input type="checkbox"/> 아동일반 <input checked="" type="checkbox"/> 영유아(0~6세) <input type="checkbox"/> 초등(7~12세) <input type="checkbox"/> 중·고등(13~18세)  |                              |   |  |  |   |
| 아동특성         | <input type="checkbox"/> 저소득아동 <input type="checkbox"/> 학교밖아동 <input type="checkbox"/> 다문화아동 <input type="checkbox"/> 시설아동 <input type="checkbox"/> 장애아동 <input type="checkbox"/> 기타(한부모, 입양아동 등) |                              |   |  |  |   |
| 아동친화영역       | <input type="checkbox"/> 놀이와 문화<br><input type="checkbox"/> 보건과 복지  |                              | <input type="checkbox"/> 참여와 존중<br><input checked="" type="checkbox"/> 교육환경 |  | <input type="checkbox"/> 안전과 보호<br><input type="checkbox"/> 가정환경 | 아동권리<br><input type="checkbox"/> 생존권 <input checked="" type="checkbox"/> 보호권<br><input type="checkbox"/> 발달권 <input type="checkbox"/> 참여권 |
| 예산현황<br>(천원) | 연도별   | 2023년<br>(A)                 | 2024년<br>(B)  | 증감액<br>[2023 대비 2024년<br>(B)-A]  | 증감율(%)<br>((B)-(A))/(A)×100                                      | 증감사유  |
|              | 예산액   | 264,000                      | 263,520   | △480   | △0.2   | 어린이집<br>폐원 증가   |
| 사업목적         | · 민간어린이집원장의 사기진작을 도모하고 어린이집 운영의 전문성 및 보육역량을 강화하고자 함   |                              |   |  |  |   |
| 추진근거         | · 영유아보육법 제4조, 수원시 보육 조례 제28조  |                              |   |  |  |   |
| 사업내용         | · 민간·가정어린이집원장 처우개선비 지원  |                              |   |  |  |   |
| 성과평가         | 성과지표  | 산출기초                         |   | 단위   | 2023년 추진실적   | 2024년 추진목표  |
|              | 최종집행액   | 최종 집행액(%)<br>=(집행액/예산액)* 100 |   | %  | 86   | 100   |
| 사업효과         | · 어린이집 원장의 처우개선비 지원으로 어린이집 운영의 전문성 강화 및 원장 사기진작   |                              |   |  |  |   |

|              |   |                              |   |  |  |   |
|--------------|---|------------------------------|---|--|--|---|
| (교육 134)     |   | 어린이집 교직원 교육                  |   |  | 부서명(팀명)  | 영통구 가정복지과<br>(보육지원팀)  |
|              |   |                              |   |  | 담당자(연락처)   | 박지나(8343)   |
| 사업구분         | <input type="checkbox"/> 신규사업 <input checked="" type="checkbox"/> 계속사업  |                              | 사업유형  | <input type="checkbox"/> 직접 아동예산 <input checked="" type="checkbox"/> 부분 아동예산 |  |   |
| 아동연령         | <input type="checkbox"/> 아동일반 <input checked="" type="checkbox"/> 영유아(0~6세) <input type="checkbox"/> 초등(7~12세) <input type="checkbox"/> 중·고등(13~18세)  |                              |   |  |  |   |
| 아동특성         | <input type="checkbox"/> 저소득아동 <input type="checkbox"/> 학교밖아동 <input type="checkbox"/> 다문화아동 <input type="checkbox"/> 시설아동 <input type="checkbox"/> 장애아동 <input type="checkbox"/> 기타(한부모, 입양아동 등) |                              |   |  |  |   |
| 아동친화영역       | <input type="checkbox"/> 놀이와 문화<br><input type="checkbox"/> 보건과 복지  |                              | <input type="checkbox"/> 참여와 존중<br><input checked="" type="checkbox"/> 교육환경 |  | <input type="checkbox"/> 안전과 보호<br><input type="checkbox"/> 가정환경 | 아동권리<br><input type="checkbox"/> 생존권 <input checked="" type="checkbox"/> 보호권<br><input type="checkbox"/> 발달권 <input type="checkbox"/> 참여권 |
| 예산현황<br>(천원) | 연도별   | 2023년<br>(A)                 | 2024년<br>(B)  | 증감액<br>[2023 대비 2024년<br>(B)-A]  | 증감율(%)<br>((B)-(A))/(A)×100                                      | 증감사유  |
|              | 예산액   | 5,000                        | 5,000   | -  | -  | -   |
| 사업목적         | · 어린이집 운영 실무에 도움을 줄 수 있는 교육 및 학부모 역량 강화 도모  |                              |   |  |  |   |
| 추진근거         | · 영유아보육법 제4조 및 제36조, 수원시 보육조례 제28조  |                              |   |  |  |   |
| 사업내용         | · 어린이집 원장·보육교직원을 대상으로 보육정책 및 보육 사업에 대한 직무 및 운영실무교육  |                              |   |  |  |   |
| 성과평가         | 성과지표  | 산출기초                         |   | 단위   | 2023년 추진실적   | 2024년 추진목표  |
|              | 최종집행액   | 최종 집행액(%)<br>=(집행액/예산액)* 100 |   | %  | 84   | 100   |
| 사업효과         | · 어린이집 운영 실무에 도움을 줄 수 있는 교육을 통한 보육교직원의 역량강화 및 양질의 보육환경 조성   |                              |   |  |  |   |

|              |   |                               |   |  |  |                      |
|--------------|---|-------------------------------|---|--|--|----------------------|
| (교육 135)     |   | 어린이집 운영(난방비)                  |   |  | 부서명(팀명)  | 영통구 가정복지과<br>(보육지원팀) |
|              |   |                               |   |  | 담당자(연락처)   | 박지나(8343)            |
| 사업구분         | <input type="checkbox"/> 신규사업 <input checked="" type="checkbox"/> 계속사업  |                               | 사업유형  | <input type="checkbox"/> 직접 아동예산 <input checked="" type="checkbox"/> 부분 아동예산 |  |                      |
| 아동연령         | <input type="checkbox"/> 아동일반 <input checked="" type="checkbox"/> 영유아(0~6세) <input type="checkbox"/> 초등(7~12세) <input type="checkbox"/> 중·고등(13~18세)  |                               |   |  |  |                      |
| 아동특성         | <input type="checkbox"/> 저소득아동 <input type="checkbox"/> 학교밖아동 <input type="checkbox"/> 다문화아동 <input type="checkbox"/> 시설아동 <input type="checkbox"/> 장애아동 <input type="checkbox"/> 기타(한부모, 입양아동 등) |                               |   |  |  |                      |
| 아동친화영역       | <input type="checkbox"/> 놀이와 문화<br><input type="checkbox"/> 보건과 복지  |                               | <input type="checkbox"/> 참여와 존중<br><input checked="" type="checkbox"/> 교육환경 |  | <input type="checkbox"/> 안전과 보호<br><input type="checkbox"/> 가정환경 |                      |
| 예산현황<br>(천원) | 연도별   | 2023년<br>(A)                  | 2024년<br>(B)  | 증감액<br>[2023 대비 2024년<br>(B)-A]  | 증감율 (%)<br>((B)-(A)) / (A) × 100                                 | 증감사유                 |
|              | 예산액   | 145,600                       | 154,400   | 8,800  | 6  | 연료비 인상에 따른<br>지원금 상향 |
| 사업목적         | • 법정 저소득층 및 소외계층 아동에게 보육료 외 필요경비를 지원하여 보육비용 부담 경감 및 보육 기회 제공  |                               |   |  |  |                      |
| 추진근거         | • 영유아보육법 제4조, 수원시 보육 조례 제28조  |                               |   |  |  |                      |
| 사업내용         | • 법정저소득층, 장애아, 다문화, 다자녀(넷째이상) 아동으로 수원시 소재 어린이집에 입소 및 재원하는 아동(수원시 주민등록 등재자)에게 입학준비금, 현장학습비 지원  |                               |   |  |  |                      |
| 성과평가         | 성과지표  | 산출기초                          |   | 단위   | 2023년 추진실적   | 2024년 추진목표           |
|              | 최종집행액   | 최종 집행액(%)<br>=(집행액/예산액) * 100 |   | %  | 100  | 100                  |
| 사업효과         | • 어린이집 운영의 안정성 도모 및 보육아동에게 따뜻한 보육환경 제공  |                               |   |  |  |                      |

|              |  |                               |   |  |  |                      |
|--------------|--|-------------------------------|---|--|--|----------------------|
| (교육 136)     |  | 가정위탁아동 특별학습비                  |   |  | 부서명(팀명)  | 영통구 가정복지과<br>(가정복지팀) |
|              |  |                               |   |  | 담당자(연락처)   | 이화선(8338)            |
| 사업구분         | <input type="checkbox"/> 신규사업 <input checked="" type="checkbox"/> 계속사업   |                               | 사업유형  | <input checked="" type="checkbox"/> 직접 아동예산 <input type="checkbox"/> 부분 아동예산 |  |                      |
| 아동연령         | <input type="checkbox"/> 아동일반 <input type="checkbox"/> 영유아(0~6세) <input type="checkbox"/> 초등(7~12세) <input checked="" type="checkbox"/> 중·고등(13~18세)   |                               |   |  |  |                      |
| 아동특성         | <input type="checkbox"/> 저소득아동 <input type="checkbox"/> 학교밖아동 <input type="checkbox"/> 다문화아동 <input type="checkbox"/> 시설아동 <input type="checkbox"/> 장애아동 <input checked="" type="checkbox"/> 기타(한부모, 입양아동 등) |                               |   |  |  |                      |
| 아동친화영역       | <input type="checkbox"/> 놀이와 문화<br><input type="checkbox"/> 보건과 복지   |                               | <input type="checkbox"/> 참여와 존중<br><input checked="" type="checkbox"/> 교육환경 |  | <input type="checkbox"/> 안전과 보호<br><input type="checkbox"/> 가정환경 |                      |
| 예산현황<br>(천원) | 연도별  | 2023년<br>(A)                  | 2024년<br>(B)  | 증감액<br>[2023 대비 2024년<br>(B)-A]  | 증감율 (%)<br>((B)-(A)) / (A) × 100                                 | 증감사유                 |
|              | 예산액  | 1,080                         | 1,760   | 680  | 63   | 물가인상 반영              |
| 사업목적         | • 가정위탁아동의 학습능력 향상을 위한 방학중 학원비 일부 지원  |                               |   |  |  |                      |
| 추진근거         | • 아동복지법 제4조(국가와 지방자치단체의 책무), 같은 법 제59조(비용 보조)  |                               |   |  |  |                      |
| 사업내용         | • 가정위탁아동 중·고 재학생 중 방학중 학원 수강하여 신청서 및 증빙서류 제출 시 실비 지급<br>• 중학생 1인당 160천원, 고등학생 1인당 200천원 지원   |                               |   |  |  |                      |
| 성과평가         | 성과지표   | 산출기초                          |   | 단위   | 2023년 추진실적   | 2024년 추진목표           |
|              | 최종 집행액   | 최종 집행액(%)<br>=(집행액/예산액) * 100 |   | %  | 22   | 100                  |
| 사업효과         | • 가정위탁아동에게 학습의 기회를 제공하여 건강한 사회인으로 성장하도록 도움   |                               |   |  |  |                      |

|              |   |                               |   |  |  |                      |
|--------------|---|-------------------------------|---|--|--|----------------------|
| (교육 137)     |   | <b>어린이집 자원봉사자 활동 지원</b>       |   |  | 부서명(팀명)  | 영통구 가정복지과<br>(가정복지팀) |
|              |   |                               |   |  | 담당자(연락처)   | 정수영(8339)            |
| 사업구분         | <input type="checkbox"/> 신규사업 <input checked="" type="checkbox"/> 계속사업  |                               | 사업유형  | <input type="checkbox"/> 직접 아동예산 <input checked="" type="checkbox"/> 부분 아동예산 |  |                      |
| 아동연령         | <input type="checkbox"/> 아동일반 <input checked="" type="checkbox"/> 영유아(0~6세) <input type="checkbox"/> 초등(7~12세) <input type="checkbox"/> 중·고등(13~18세)  |                               |   |  |  |                      |
| 아동특성         | <input type="checkbox"/> 저소득아동 <input type="checkbox"/> 학교밖아동 <input type="checkbox"/> 다문화아동 <input type="checkbox"/> 시설아동 <input type="checkbox"/> 장애아동 <input type="checkbox"/> 기타(한부모, 입양아동 등)   |                               |   |  |  |                      |
| 아동친화 영역      | <input type="checkbox"/> 놀이와 문화<br><input type="checkbox"/> 보건과 복지  |                               | <input type="checkbox"/> 참여와 존중<br><input checked="" type="checkbox"/> 교육환경 |  | <input type="checkbox"/> 안전과 보호<br><input type="checkbox"/> 가정환경 |                      |
| 예산현황<br>(천원) | 연도별   | 2023년<br>(A)                  | 2024년<br>(B)  | 증감액<br>[2023 대비 2024년<br>(B)-(A)]  | 증감율(%)<br>((B)-(A)) / (A) × 100                                  | 증감사유                 |
|              | 예산액   | 5,780                         | 5,780   | -  | -  |                      |
| 사업목적         | <ul style="list-style-type: none"> <li>영통구 가정복지과 특수시책인 「영통구 어린이와 함께하는 인형극 공연」추진에 따라 필요한 홍보 현수막, 인형극 재료 등을 분기별로 구입하여 공연의 질을 높이고 어린이집의 참여율 제고</li> <li>「영통구 어린이와 함께하는 인형극 공연」추진 관련 자원봉사자 활동비를 지원하여 여성의 사회 활동 활성화 및 나눔 봉사의 기회를 마련하고자 함.</li> </ul> |                               |   |  |  |                      |
| 추진근거         | <ul style="list-style-type: none"> <li>「수원시 자원봉사활동 지원 조례 시행규칙」제18조(실비 및 사업비의 지원)</li> </ul>   |                               |   |  |  |                      |
| 사업내용         | <ul style="list-style-type: none"> <li>지역사회자원과 연계된 인형극을 보여주는 선진보육서비스 제공</li> <li>전래동화 인형극 구연을 통한 어린이 인성교육</li> <li>울동체조, 손유희 놀이 등 아동 참여프로그램 진행</li> <li>재능기부를 통해 지역사회 여성자원을 보육현장과 연계</li> </ul>   |                               |   |  |  |                      |
| 성과평가         | 성과지표  | 산출기초                          |   | 단위   | 2023년 추진실적   | 2024년 추진목표           |
|              | 최종 집행액  | 최종 집행액(%)<br>=(집행액/예산액) * 100 |   | %  | 49   | 100                  |
| 사업효과         | <ul style="list-style-type: none"> <li>완성도 높은 창작동화구연 관람 기회 제공</li> <li>아동의 상상력과 꿈과 희망의 싹을 키울 수 있는 보육 환경 조성에 기여</li> </ul>   |                               |   |  |  |                      |

## 6. 가정환경





|  |        |                            |          |                             |                          |               |  |
|--|--------|----------------------------|----------|-----------------------------|--------------------------|---------------|--|
| (가정 1)   |        |                            |          | 부서명(팀명)                     |                          | 여성정책과(성평등정책팀) |  |
| 건강가정지원센터 운영  |        |                            |          | 담당자(연락처)                    |                          | 김영주(2496)     |  |
|  |        |                            |          | 사업구분                        |                          | 사업유형          |  |
| □ 신규사업   |        | ■ 계속사업                     |          | □ 직접 아동예산                   |                          | ■ 부분 아동예산     |  |
| 아동연령 ■ 아동일반 □ 영유아(0~6세) □ 초등(7~12세) □ 중·고등(13~18세)                                 |        |                            |          |                             |                          |               |  |
| 아동특성 □ 저소득아동 □ 학교밖아동 □ 다문화아동 □ 시설아동 □ 장애아동 □ 기타(한부모, 입양아동 등)                       |        |                            |          |                             |                          |               |  |
| 아동친화영역   |        | □ 놀이와 문화 □ 참여와 존중 □ 안전과 보호 |          | 아동권리                        |                          | □ 생존권 □ 보호권   |  |
| □ 보건과 복지 □ 교육환경 ■ 가정환경   |        |                            |          | ■ 발달권 □ 참여권                 |                          |               |  |
| 예산현황(천원)   | 연도별    | 2023년(A)                   | 2024년(B) | 증감액 [2023 대비 2024년 (B)-(A)] | 증감율(%) ((B)-(A))/(A)×100 | 증감사유          |  |
|  | 예산액    | 391,320                    | 398,964  | 7,644                       | 2.0                      | 인건비 증가        |  |
| 사업목적 • 가족기능 강화 욕구가 있는 다양한 가족을 대상으로 상담, 교육, 문화 등이 포함된 맞춤형 통합 프로그램 제공을 통해 가족의 건강성 증진 |        |                            |          |                             |                          |               |  |
| 추진근거 • 건강가정기본법 제21조, 제26조  |        |                            |          |                             |                          |               |  |
| 사업내용 • 지역주민의 특성을 고려한 맞춤형 가족서비스 제공 (가족상담, 가족교육, 가족문화사업 등 가족기능강화사업)                  |        |                            |          |                             |                          |               |  |
| 성과평가   | 성과지표   | 산출기초                       |          | 단위                          | 2023년 추진실적               | 2024년 추진목표    |  |
|  | 예산 집행율 | (집행액/예산액)* 100             |          | %                           | 98                       | 98            |  |
| 사업효과 • 가족의 건강성 증진 및 종사자 전문 인력 확보로 행복한 아동친화도시 조성에 이바지                               |        |                            |          |                             |                          |               |  |

|   |          |                            |           |                             |                          |               |  |
|---|----------|----------------------------|-----------|-----------------------------|--------------------------|---------------|--|
| (가정 2)  |          |                            |           | 부서명(팀명)                     |                          | 여성정책과(성평등정책팀) |  |
| 아이돌봄 지원   |          |                            |           | 담당자(연락처)                    |                          | 김영주(2496)     |  |
|   |          |                            |           | 사업구분                        |                          | 사업유형          |  |
| □ 신규사업  |          | ■ 계속사업                     |           | ■ 직접 아동예산                   |                          | □ 부분 아동예산     |  |
| 아동연령 □ 아동일반 ■ 영유아(0~6세) ■ 초등(7~12세) □ 중·고등(13~18세)                                      |          |                            |           |                             |                          |               |  |
| 아동특성 □ 저소득아동 □ 학교밖아동 □ 다문화아동 □ 시설아동 □ 장애아동 □ 기타(한부모 등)                                  |          |                            |           |                             |                          |               |  |
| 아동친화영역  |          | □ 놀이와 문화 □ 참여와 존중 □ 안전과 보호 |           | 아동권리                        |                          | □ 생존권 ■ 보호권   |  |
| □ 보건과 복지 □ 교육환경 ■ 가정환경  |          |                            |           | □ 발달권 □ 참여권                 |                          |               |  |
| 예산현황(천원)  | 연도별      | 2023년(A)                   | 2024년(B)  | 증감액 [2023 대비 2024년 (B)-(A)] | 증감율(%) ((B)-(A))/(A)×100 | 증감사유          |  |
|   | 예산액      | 4,525,510                  | 6,163,345 | 1,637,835                   | 36.2                     | 돌봄수당 등 사법비 증가 |  |
| 사업목적 • 부모의 다양한 자녀 양육 수요를 충족시킬 수 있는 가정 내 개별 돌봄 서비스의 활성화를 통한 취업 부모들의 양육부담 경감              |          |                            |           |                             |                          |               |  |
| 추진근거 • 아이돌봄지원법 제20조   |          |                            |           |                             |                          |               |  |
| 사업내용 • 양육공백이 발생하는 가정에 아이돌보미 서비스 지원 1:1 매칭<br>• 영아종일제 서비스, 시간제 서비스, 질병감염아동지원서비스, 기관연계서비스 |          |                            |           |                             |                          |               |  |
| 성과평가  | 성과지표     | 산출기초                       |           | 단위                          | 2023년 추진실적               | 2024년 추진목표    |  |
|   | 서비스 연계건수 | 서비스 연계건수                   |           | 건                           | 7,325                    | 7,500         |  |
| 사업효과 • 아이의 복지증진 및 보호자의 일 가정 양립을 통한 가족구성원의 삶의 질 향상과 양육 친화적인 사회환경 조성                      |          |                            |           |                             |                          |               |  |

|          |   |               |          |  |  |               |  |
|----------|---|---------------|----------|--|--|---------------|--|
| (가정 3)   |   | 행복한 가족 프로그램   |          |  | 부서명(팀명)  | 여성정책과(성평등정책팀) |  |
|          |   |               |          |  | 담당자(연락처)   | 김영주(2496)     |  |
| 사업구분     | <input type="checkbox"/> 신규사업 <input checked="" type="checkbox"/> 계속사업  |               | 사업유형     | <input type="checkbox"/> 직접 아동예산 <input checked="" type="checkbox"/> 부분 아동예산 |  |               |  |
| 아동연령     | <input checked="" type="checkbox"/> 아동일반 <input type="checkbox"/> 영유아(0~6세) <input type="checkbox"/> 초등(7~12세) <input type="checkbox"/> 중·고등(13~18세)  |               |          |  |  |               |  |
| 아동특성     | <input type="checkbox"/> 저소득아동 <input type="checkbox"/> 학교밖아동 <input type="checkbox"/> 다문화아동 <input type="checkbox"/> 시설아동 <input type="checkbox"/> 장애아동 <input type="checkbox"/> 기타(한부모, 입양아동 등) |               |          |  |  |               |  |
| 아동친화영역   | <input type="checkbox"/> 놀이와 문화 <input type="checkbox"/> 참여와 존중 <input type="checkbox"/> 안전과 보호   |               |          | 아동권리   | <input type="checkbox"/> 생존권 <input type="checkbox"/> 보호권            |               |  |
|          | <input type="checkbox"/> 보건과 복지 <input type="checkbox"/> 교육환경 <input checked="" type="checkbox"/> 가정환경  |               |          |  | <input checked="" type="checkbox"/> 발달권 <input type="checkbox"/> 참여권 |               |  |
| 예산현황(천원) | 연도별   | 2023년(A)      | 2024년(B) | 증감액<br>[2023 대비 2024년<br>(B)-A]  | 증감율(%)<br>((B)-(A))/(A)×100  | 증감사유          |  |
|          | 예산액   | 10,000        | 10,000   | -  | -  | -             |  |
| 사업목적     | • 맞춤형 가족 프로그램 운영을 통해 가족관계 및 기능 강화   |               |          |  |  |               |  |
| 추진근거     | • 건강가정기본법 제21조, 제26조  |               |          |  |  |               |  |
| 사업내용     | • 예비·신혼 부부, 자녀를 둔 부부, 중년기 부부 교육 및 집단상담<br>• 한부모가족 부모 교육 등 프로그램  |               |          |  |  |               |  |
| 성과평가     | 성과지표  | 산출기초          |          | 단위   | 2023년 추진실적   | 2024년 추진목표    |  |
|          | 예산 집행율  | (집행액/예산액)*100 |          | %  | 100  | 100           |  |
| 사업효과     | • 가족 내 발생하는 문제를 예방하고 가족구성원의 역량 강화   |               |          |  |  |               |  |

|          |   |               |          |  |  |               |  |
|----------|---|---------------|----------|--|--|---------------|--|
| (가정 4)   |   | 공동육아나눔터       |          |  | 부서명(팀명)  | 여성정책과(성평등정책팀) |  |
|          |   |               |          |  | 담당자(연락처)   | 김영주(2496)     |  |
| 사업구분     | <input type="checkbox"/> 신규사업 <input checked="" type="checkbox"/> 계속사업  |               | 사업유형     | <input type="checkbox"/> 직접 아동예산 <input checked="" type="checkbox"/> 부분 아동예산 |  |               |  |
| 아동연령     | <input type="checkbox"/> 아동일반 <input checked="" type="checkbox"/> 영유아(0~6세) <input checked="" type="checkbox"/> 초등(7~12세) <input type="checkbox"/> 중·고등(13~18세)                                   |               |          |  |  |               |  |
| 아동특성     | <input type="checkbox"/> 저소득아동 <input type="checkbox"/> 학교밖아동 <input type="checkbox"/> 다문화아동 <input type="checkbox"/> 시설아동 <input type="checkbox"/> 장애아동 <input type="checkbox"/> 기타(한부모, 입양아동 등) |               |          |  |  |               |  |
| 아동친화영역   | <input type="checkbox"/> 놀이와 문화 <input type="checkbox"/> 참여와 존중 <input type="checkbox"/> 안전과 보호   |               |          | 아동권리   | <input type="checkbox"/> 생존권 <input checked="" type="checkbox"/> 보호권 |               |  |
|          | <input type="checkbox"/> 보건과 복지 <input type="checkbox"/> 교육환경 <input checked="" type="checkbox"/> 가정환경  |               |          |  | <input type="checkbox"/> 발달권 <input type="checkbox"/> 참여권            |               |  |
| 예산현황(천원) | 연도별   | 2023년(A)      | 2024년(B) | 증감액<br>[2023 대비 2024년<br>(B)-A]  | 증감율(%)<br>((B)-(A))/(A)×100  | 증감사유          |  |
|          | 예산액   | 63,546        | 64,784   | 1,238  | 1.9  | 인건비 증가        |  |
| 사업목적     | • 핵가족화로 인해 약화된 가족돌봄 기능을 보완하여 부모의 육아부담 경감  |               |          |  |  |               |  |
| 추진근거     | • 아이돌봄지원법 제19조(공동육아나눔터)   |               |          |  |  |               |  |
| 사업내용     | • 육아나눔터 및 맞벌이 가정 방과후·방학중 초등돌봄<br>• 부모&자녀 통합프로그램 및 부모교육  |               |          |  |  |               |  |
| 성과평가     | 성과지표  | 산출기초          |          | 단위   | 2023년 추진실적   | 2024년 추진목표    |  |
|          | 예산집행율   | (집행액/예산액)*100 |          | %  | 95   | 96            |  |
| 사업효과     | • 지역사회가 참여하는 돌봄공동체 조성을 통해 양육친화적인 사회환경 구축  |               |          |  |  |               |  |

|          |  |                  |  |  |                           |   |
|----------|--|------------------|--|--|---------------------------|---|
| (가정 5)   |  | 첫만남이용권(국비)       |  |  | 부서명(팀명)                   | 여성정책과(건강가정팀)  |
|          |  |                  |  |  | 담당자(연락처)                  | 최미애(2498)   |
| 사업구분     | <input type="checkbox"/> 신규사업 <input checked="" type="checkbox"/> 계속사업   |                  | 사업유형   | <input checked="" type="checkbox"/> 직접 아동예산 <input type="checkbox"/> 부분 아동예산 |                           |   |
| 아동연령     | <input type="checkbox"/> 아동일반 <input checked="" type="checkbox"/> 영유아(0~6세) <input type="checkbox"/> 초등(7~12세) <input type="checkbox"/> 중·고등(13~18세)   |                  |  |  |                           |   |
| 아동특성     | <input type="checkbox"/> 저소득아동 <input type="checkbox"/> 학교밖아동 <input type="checkbox"/> 다문화아동 <input type="checkbox"/> 시설아동 <input type="checkbox"/> 장애아동 <input checked="" type="checkbox"/> 기타(한부모, 입양아동 등) |                  |  |  |                           |   |
| 아동친화영역   | <input type="checkbox"/> 놀이와 문화<br><input type="checkbox"/> 보건과 복지   |                  | <input type="checkbox"/> 참여와 존중<br><input type="checkbox"/> 교육환경<br><input checked="" type="checkbox"/> 가정환경 |  | 아동 권리                     | <input checked="" type="checkbox"/> 생존권 <input type="checkbox"/> 보호권<br><input type="checkbox"/> 발달권 <input type="checkbox"/> 참여권 |
| 예산현황(천원) | 연도별  | 2023년(A)         | 2024년(B)   | 증감액<br>[2023 대비 2024년<br>(B)-(A)]  | 증감율(%)<br>((B)-(A))/A×100 | 증감사유  |
|          | 예산액  | 11,438,000       | 14,623,000   | 3,185,000  | 27.8                      | 사업비 증가  |
| 사업목적     | • 출생아동에게 200~300만원의 첫만남이용권을 지급하여 생애 초기 아동 양육에 따른 경제적 부담 경감   |                  |  |  |                           |   |
| 추진근거     | • 「저출산 고령사회 기본법」 제10조(경제적 부담의 경감) 제3항~제6항  |                  |  |  |                           |   |
| 사업내용     | • (대상) 출생아로서 출생신고되어 정상적으로 주민등록번호를 부여받은 아동<br>• (사용기간) 아동출생일로부터 1년<br>• (사용방법) 국민행복카드 이용권(포인트) 지급   |                  |  |  |                           |   |
| 성과평가     | 성과지표   | 산출기초             |  | 단위   | 2023년 추진실적                | 2024년 추진목표  |
|          | 출생아동가정 지급률   | 출생아동에 첫만남이용권 지급률 |  | %  | 100                       | 100   |
| 사업효과     | • 저출생에 대한 사회적 책임을 강화하여 저출생 문제 극복 및 출생 친화 분위기 조성  |                  |  |  |                           |   |

|          |  |                          |  |  |                           |   |
|----------|--|--------------------------|--|--|---------------------------|---|
| (가정 6)   |  | 청소년부모 아동양육비 지원(국비)       |  |  | 부서명(팀명)                   | 여성정책과(건강가정팀)  |
|          |  |                          |  |  | 담당자(연락처)                  | 최미애(2498)   |
| 사업구분     | <input type="checkbox"/> 신규사업 <input checked="" type="checkbox"/> 계속사업   |                          | 사업유형   | <input checked="" type="checkbox"/> 직접 아동예산 <input type="checkbox"/> 부분 아동예산 |                           |   |
| 아동연령     | <input checked="" type="checkbox"/> 아동일반 <input type="checkbox"/> 영유아(0~6세) <input type="checkbox"/> 초등(7~12세) <input type="checkbox"/> 중·고등(13~18세)   |                          |  |  |                           |   |
| 아동특성     | <input checked="" type="checkbox"/> 저소득아동 <input type="checkbox"/> 학교밖아동 <input type="checkbox"/> 다문화아동 <input type="checkbox"/> 시설아동 <input type="checkbox"/> 장애아동 <input type="checkbox"/> 기타(한부모, 입양아동 등) |                          |  |  |                           |   |
| 아동친화영역   | <input type="checkbox"/> 놀이와 문화<br><input type="checkbox"/> 보건과 복지   |                          | <input type="checkbox"/> 참여와 존중<br><input type="checkbox"/> 교육환경<br><input checked="" type="checkbox"/> 가정환경 |  | 아동 권리                     | <input checked="" type="checkbox"/> 생존권 <input type="checkbox"/> 보호권<br><input type="checkbox"/> 발달권 <input type="checkbox"/> 참여권 |
| 예산현황(천원) | 연도별  | 2023년(A)                 | 2024년(B)   | 증감액<br>[2023 대비 2024년<br>(B)-(A)]  | 증감율(%)<br>((B)-(A))/A×100 | 증감사유  |
|          | 예산액  | 129,600                  | 66,800   | △62,800  | △48.5                     | 청소년부모 지원대상감소  |
| 사업목적     | • 저소득 한부모가족에 대한 지원으로 생활안정 및 자립기반 조성  |                          |  |  |                           |   |
| 추진근거     | • 「한부모가족지원법」 제12조(복지급여의 내용) 및 동법 시행령 제13조  |                          |  |  |                           |   |
| 사업내용     | • 저소득 한부모가족 지원(아동양육비 등) : 아동양육비, 추가아동양육비, 학용품비 등<br>• 저소득 한부모가족 지원(학습재료비 등) : 생필품비, 학습재료비, 교육비, 조손가족 입학금 등<br>• 청소년한부모 자립지원 : 아동양육비, 검정고시 학습비, 자립촉진수당 등  |                          |  |  |                           |   |
| 성과평가     | 성과지표   | 산출기초                     |  | 단위   | 2023년 추진실적                | 2024년 추진목표  |
|          | 아동양육비 지원 실적  | 청소년부모 아동양육비 지원 대상자 수(누적) |  | 명  | 94                        | 100   |
| 사업효과     | • 한부모가족 자립 지원 및 건강하고 행복한 사회 조성 및 복귀 도모   |                          |  |  |                           |   |

|              |   |  |  |                                   |  |   |
|--------------|---|--|--|-----------------------------------|--|---|
| (가정 7)       |   | <b>아이돌보미 영아돌봄수당 지원(도비)</b>                                       |  |                                   | 부서명(팀명)  | 여성정책과(성평등정책팀)   |
|              |   |  |  |                                   | 담당자(연락처)   | 김영주(2496)   |
| 사업구분         | <input type="checkbox"/> 신규사업 <input checked="" type="checkbox"/> 계속사업  | 사업유형   | <input type="checkbox"/> 직접 아동예산 <input checked="" type="checkbox"/> 부분 아동예산 |                                   |  |   |
| 아동연령         | <input type="checkbox"/> 아동일반 <input checked="" type="checkbox"/> 영유아(0~6세) <input type="checkbox"/> 초등(7~12세) <input type="checkbox"/> 중·고등(13~18세)  |  |  |                                   |  |   |
| 아동특성         | <input type="checkbox"/> 저소득아동 <input type="checkbox"/> 학교밖아동 <input type="checkbox"/> 다문화아동 <input type="checkbox"/> 시설아동 <input type="checkbox"/> 장애아동 <input type="checkbox"/> 기타(한부모, 입양아동 등) |  |  |                                   |  |   |
| 아동친화영역       | <input type="checkbox"/> 놀이와 문화<br><input type="checkbox"/> 보건과 복지  | <input type="checkbox"/> 참여와 존중<br><input type="checkbox"/> 교육환경 | <input type="checkbox"/> 안전과 보호<br><input checked="" type="checkbox"/> 가정환경  | 아동권리                              | <input type="checkbox"/> 생존권<br><input type="checkbox"/> 발달권 | <input checked="" type="checkbox"/> 보호권<br><input type="checkbox"/> 참여권 |
| 예산현황<br>(천원) | 연도별   | 2023년<br>(A)   | 2024년<br>(B)   | 증감액<br>[2023 대비 2024년<br>(B)-(A)] | 증감율(%)<br>((B)-(A))/A×100                                    | 증감사유  |
|              | 예산액   | 48,000   | 68,000   | 20,000                            | 41.7   | 사업량 증가  |
| 사업목적         | • 만 36개월 이하 영아 대상 돌봄서비스 연계를 활성화하고 아이돌보미의 처우개선 및 영아 양육가정의 돌봄환경 개선  |  |  |                                   |  |   |
| 추진근거         | • 경기도 아이돌봄 지원 조례 제5조(지원사업) 및 제6조(아이돌보미의 처우개선)   |  |  |                                   |  |   |
| 사업내용         | • 만 36개월 이하 영아 대상 월 60시간 이상 아이돌봄서비스를 제공한 아이돌보미에게 영아돌봄수당 지원  |  |  |                                   |  |   |
| 성과평가         | 성과지표  | 산출기초   | 단위   | 2023년 추진실적                        | 2024년 추진목표   |   |
|              | 예산집행율   | (집행액/예산액)* 100   | %  | 81                                | 90   |   |
| 사업효과         | • 아이돌보미의 처우개선을 통한 동기부여 및 영아양육가정의 돌봄환경 개선  |  |  |                                   |  |   |

|              |  |  |  |                                   |   |  |
|--------------|--|--|--|-----------------------------------|---|--|
| (가정 8)       |  | <b>저소득 한부모가족 지원</b>  |  |                                   | 부서명(팀명)   | 여성정책과(건강가정팀)   |
|              |  |  |  |                                   | 담당자(연락처)  | 최미애(2498)  |
| 사업구분         | <input type="checkbox"/> 신규사업 <input checked="" type="checkbox"/> 계속사업   | 사업유형   | <input type="checkbox"/> 직접 아동예산 <input checked="" type="checkbox"/> 부분 아동예산 |                                   |   |  |
| 아동연령         | <input checked="" type="checkbox"/> 아동일반 <input type="checkbox"/> 영유아(0~6세) <input type="checkbox"/> 초등(7~12세) <input type="checkbox"/> 중·고등(13~18세)   |  |  |                                   |   |  |
| 아동특성         | <input type="checkbox"/> 저소득아동 <input type="checkbox"/> 학교밖아동 <input type="checkbox"/> 다문화아동 <input type="checkbox"/> 시설아동 <input type="checkbox"/> 장애아동 <input checked="" type="checkbox"/> 기타(한부모, 입양아동 등) |  |  |                                   |   |  |
| 아동친화영역       | <input type="checkbox"/> 놀이와 문화<br><input type="checkbox"/> 보건과 복지   | <input type="checkbox"/> 참여와 존중<br><input type="checkbox"/> 교육환경 | <input type="checkbox"/> 안전과 보호<br><input checked="" type="checkbox"/> 가정환경  | 아동권리                              | <input checked="" type="checkbox"/> 생존권<br><input type="checkbox"/> 발달권 | <input type="checkbox"/> 보호권<br><input type="checkbox"/> 참여권 |
| 예산현황<br>(천원) | 연도별  | 2023년<br>(A)   | 2024년<br>(B)   | 증감액<br>[2023 대비 2024년<br>(B)-(A)] | 증감율(%)<br>((B)-(A))/A×100   | 증감사유   |
|              | 예산액  | 7,051,974  | 7,117,095  | 65,121                            | 0.9   | 사업비 증가   |
| 사업목적         | • 저소득 한부모가족에 대한 지원으로 생활안정 및 자립기반 조성  |  |  |                                   |   |  |
| 추진근거         | • 「한부모가족지원법」 제12조(복지급여의 내용) 및 동법 시행령 제13조  |  |  |                                   |   |  |
| 사업내용         | • 저소득 한부모가족 지원(아동양육비 등) : 아동양육비, 추가아동양육비, 학용품비 등<br>• 저소득 한부모가족 지원(학습재료비 등) : 생필품비, 학습재료비, 교육비, 조손가족 입학금 등<br>• 청소년한부모 자립지원 : 아동양육비, 검정고시 학습비, 자립촉진수당 등  |  |  |                                   |   |  |
| 성과평가         | 성과지표   | 산출기초   | 단위   | 2023년 추진실적                        | 2024년 추진목표  |  |
|              | 아동양육비 지원 실적  | 한부모가족 아동양육비 지원 대상자 수(누적)   | 명  | 31,115                            | 25,000  |  |
| 사업효과         | • 한부모가족 자립 지원 및 건강하고 행복한 사회 조성 및 복귀 도모   |  |  |                                   |   |  |

|              |  |                         |  |  |   |              |
|--------------|--|-------------------------|--|--|---|--------------|
| (가정 9)       |  | <b>자립지원 두드림통장</b>       |  |  | 부서명(팀명)   | 여성정책과(건강가정팀) |
|              |  |                         |  |  | 담당자(연락처)  | 최미애(2498)    |
| 사업구분         | <input type="checkbox"/> 신규사업 <input checked="" type="checkbox"/> 계속사업   |                         | 사업유형   | <input checked="" type="checkbox"/> 직접 아동예산 <input type="checkbox"/> 부분 아동예산 |   |              |
| 아동연령         | <input type="checkbox"/> 아동일반 <input type="checkbox"/> 영유아(0~6세) <input type="checkbox"/> 초등(7~12세) <input checked="" type="checkbox"/> 중·고등(13~18세)   |                         |  |  |   |              |
| 아동특성         | <input type="checkbox"/> 저소득아동 <input type="checkbox"/> 학교밖아동 <input type="checkbox"/> 다문화아동 <input type="checkbox"/> 시설아동 <input type="checkbox"/> 장애아동 <input checked="" type="checkbox"/> 기타(한부모, 입양아동 등) |                         |  |  |   |              |
| 아동친화영역       | <input type="checkbox"/> 놀이와 문화<br><input type="checkbox"/> 보건과 복지   |                         | <input type="checkbox"/> 참여와 존중<br><input type="checkbox"/> 교육환경 |  | <input type="checkbox"/> 안전과 보호<br><input checked="" type="checkbox"/> 가정환경 |              |
| 예산현황<br>(천원) | 연도별  | 2023년<br>(A)            | 2024년<br>(B)   | 증감액<br>[2023 대비 2024년<br>(B)-(A)]  | 증감율(%)<br>((B)-(A))/(A)×100   | 증감사유         |
|              | 예산액  | 32,400                  | 32,400   | -  | -   | -            |
| 사업목적         | • 저소득 한부모가족 중 고등학교 3학년 재학생에 대한 지원으로 교육비 및 취업준비금 조성   |                         |  |  |   |              |
| 추진근거         | • 「한부모가족지원법」 제2조(국가 등의 책임) 및 동법 제25조(비용의 보조)   |                         |  |  |   |              |
| 사업내용         | • 2023년 저소득 한부모가족 고3 자녀를 대상으로 월 3만원 이내 1:1 매칭 형식 지원  |                         |  |  |   |              |
| 성과평가         | 성과지표   | 산출기초                    |  | 단위   | 2023년 추진실적  | 2024년 추진목표   |
|              | 참여자수   | 자립지원 두드림통장<br>참여(지원)자 수 |  | 명  | 100   | 100          |
| 사업효과         | • 한부모가족 자녀의 대학진학 및 취업 준비 등 자립 여건 조성에 기여  |                         |  |  |   |              |

|              |  |                       |  |  |   |              |
|--------------|--|-----------------------|--|--|---|--------------|
| (가정 10)      |  | <b>한부모가족 복지시설 운영</b>  |  |  | 부서명(팀명)   | 여성정책과(건강가정팀) |
|              |  |                       |  |  | 담당자(연락처)  | 최미애(2498)    |
| 사업구분         | <input type="checkbox"/> 신규사업 <input checked="" type="checkbox"/> 계속사업   |                       | 사업유형   | <input type="checkbox"/> 직접 아동예산 <input checked="" type="checkbox"/> 부분 아동예산 |   |              |
| 아동연령         | <input checked="" type="checkbox"/> 아동일반 <input type="checkbox"/> 영유아(0~6세) <input type="checkbox"/> 초등(7~12세) <input type="checkbox"/> 중·고등(13~18세)   |                       |  |  |   |              |
| 아동특성         | <input type="checkbox"/> 저소득아동 <input type="checkbox"/> 학교밖아동 <input type="checkbox"/> 다문화아동 <input type="checkbox"/> 시설아동 <input type="checkbox"/> 장애아동 <input checked="" type="checkbox"/> 기타(한부모, 입양아동 등) |                       |  |  |   |              |
| 아동친화영역       | <input type="checkbox"/> 놀이와 문화<br><input type="checkbox"/> 보건과 복지   |                       | <input type="checkbox"/> 참여와 존중<br><input type="checkbox"/> 교육환경 |  | <input type="checkbox"/> 안전과 보호<br><input checked="" type="checkbox"/> 가정환경 |              |
| 예산현황<br>(천원) | 연도별  | 2023년<br>(A)          | 2024년<br>(B)   | 증감액<br>[2023 대비 2024년<br>(B)-(A)]  | 증감율(%)<br>((B)-(A))/(A)×100   | 증감사유         |
|              | 예산액  | 971,498               | 854,737  | △116,761   | △12   | 시설운영비<br>감소  |
| 사업목적         | • 한부모가족복지시설 운영의 투명성과 서비스 질 향상을 통해 입소자의 건강한 자녀 양육 등 욕구 충족 및 사회·경제적 자립 지원 도모   |                       |  |  |   |              |
| 추진근거         | • 「한부모가족지원법」 제2조(국가 등의 책임) 및 동법 제25조(비용의 보조)   |                       |  |  |   |              |
| 사업내용         | • 한부모가족복지시설에 대한 시설 운영비, 종사자 인건비, 종사자 수당 등 지원<br>- 세부지원: 한부모가족복지시설 종사자 특수근무수당 지원, 한부모가족복지시설 지원(시설 환경개선비, 프로그램 운영비, 부식비 등), 한부모가족복지시설 운영(인건비, 시설운영비등) 한부모가족복지시설 종사자 처우개선비 지원                                   |                       |  |  |   |              |
| 성과평가         | 성과지표   | 산출기초                  |  | 단위   | 2023년 추진실적  | 2024년 추진목표   |
|              | 예산 집행률   | 한부모가족복지시설<br>지원예산 집행률 |  | %  | 94.4  | 90           |
| 사업효과         | • 한부모가족복지시설 운영 지원을 통해 한부모 입소자의 생활복지 향상   |                       |  |  |   |              |

|              |   |                        |  |  |   |              |
|--------------|---|------------------------|--|--|---|--------------|
| (가정 11)      |   | <b>출생장려사업 홍보물 제작</b>   |  |  | 부서명(팀명)   | 여성정책과(건강가정팀) |
|              |   |                        |  |  | 담당자(연락처)  | 조경민(3220)    |
| 사업구분         | <input type="checkbox"/> 신규사업 <input checked="" type="checkbox"/> 계속사업  |                        | 사업유형   | <input type="checkbox"/> 직접 아동예산 <input checked="" type="checkbox"/> 부분 아동예산 |   |              |
| 아동연령         | <input checked="" type="checkbox"/> 아동일반 <input type="checkbox"/> 영유아(0~6세) <input type="checkbox"/> 초등(7~12세) <input type="checkbox"/> 중·고등(13~18세)  |                        |  |  |   |              |
| 아동특성         | <input type="checkbox"/> 저소득아동 <input type="checkbox"/> 학교밖아동 <input type="checkbox"/> 다문화아동 <input type="checkbox"/> 시설아동 <input type="checkbox"/> 장애아동 <input type="checkbox"/> 기타(한부모, 입양아동 등) |                        |  |  |   |              |
| 아동친화영역       | <input type="checkbox"/> 놀이와 문화<br><input type="checkbox"/> 보건과 복지  |                        | <input type="checkbox"/> 참여와 존중<br><input type="checkbox"/> 교육환경 |  | <input type="checkbox"/> 안전과 보호<br><input checked="" type="checkbox"/> 가정환경   |              |
|              |   |                        | 아동 권리  |  | <input checked="" type="checkbox"/> 생존권 <input type="checkbox"/> 보호권<br><input type="checkbox"/> 발달권 <input type="checkbox"/> 참여권 |              |
| 예산현황<br>(천원) | 연도별   | 2023년<br>(A)           | 2024년<br>(B)   | 증감액<br>[2023년 대비 2024년<br>(B)-(A)]   | 증감율(%)<br>((B)-(A)) / (A) × 100   | 증감사유         |
|              | 예산액   | 2,000                  | 2,000  | -  | -   | -            |
| 사업목적         | • 민·관 네트워크를 통한 저출생 극복을 위한 출생 친화적 환경조성   |                        |  |  |   |              |
| 추진근거         | • 「건강가정기본법」 제5조(국가 및 지방자치단체의 책무)  |                        |  |  |   |              |
| 사업내용         | • 출생장려를 위한 산후조리 한약 할인 증서 제작 및 배부  |                        |  |  |   |              |
| 성과평가         | 성과지표  | 산출기초                   |  | 단위   | 2023년 추진실적  | 2024년 추진목표   |
|              | 한약증서 발급률  | 한약증서발급건수/<br>둘째이상 출생건수 |  | %  | 74  | 75           |
| 사업효과         | • 저출생 극복을 위한 지역 내 단체들과 네트워크 구축을 통해 시민 인식 개선 및 출생장려 사회적 분위기 조성   |                        |  |  |   |              |

|              |  |                          |  |  |   |              |
|--------------|--|--------------------------|--|--|---|--------------|
| (가정 12)      |  | <b>공동생활가정(매입임대) 주거지원</b> |  |  | 부서명(팀명)   | 여성정책과(건강가정팀) |
|              |  |                          |  |  | 담당자(연락처)  | 최미애(2498)    |
| 사업구분         | <input type="checkbox"/> 신규사업 <input checked="" type="checkbox"/> 계속사업   |                          | 사업유형   | <input type="checkbox"/> 직접 아동예산 <input checked="" type="checkbox"/> 부분 아동예산 |   |              |
| 아동연령         | <input checked="" type="checkbox"/> 아동일반 <input type="checkbox"/> 영유아(0~6세) <input type="checkbox"/> 초등(7~12세) <input type="checkbox"/> 중·고등(13~18세)   |                          |  |  |   |              |
| 아동특성         | <input type="checkbox"/> 저소득아동 <input type="checkbox"/> 학교밖아동 <input type="checkbox"/> 다문화아동 <input type="checkbox"/> 시설아동 <input type="checkbox"/> 장애아동 <input checked="" type="checkbox"/> 기타(한부모, 입양아동 등) |                          |  |  |   |              |
| 아동친화영역       | <input type="checkbox"/> 놀이와 문화<br><input type="checkbox"/> 보건과 복지   |                          | <input type="checkbox"/> 참여와 존중<br><input type="checkbox"/> 교육환경 |  | <input type="checkbox"/> 안전과 보호<br><input checked="" type="checkbox"/> 가정환경   |              |
|              |  |                          | 아동 권리  |  | <input checked="" type="checkbox"/> 생존권 <input type="checkbox"/> 보호권<br><input type="checkbox"/> 발달권 <input type="checkbox"/> 참여권 |              |
| 예산현황<br>(천원) | 연도별  | 2023년<br>(A)             | 2024년<br>(B)   | 증감액<br>[2023년 대비 2024년<br>(B)-(A)]   | 증감율(%)<br>((B)-(A)) / (A) × 100   | 증감사유         |
|              | 예산액  | 49,800                   | 49,800   | -  | -   | -            |
| 사업목적         | • 매입임대주택 주거지원을 통한 저소득 한부모가족의 안정적인 주거환경 제공 및 자립기반 조성지원  |                          |  |  |   |              |
| 추진근거         | • 「한부모가족지원법」 제2조(국가 등의 책임) 및 동법 제25조(비용의 보조)   |                          |  |  |   |              |
| 사업내용         | • 자립 의지가 있는 저소득 무주택 한부모 가구에 임대주택 지원<br>• 매입임대 운영(담당)기관에 프로그램 사업 및 인건비 등 지원   |                          |  |  |   |              |
| 성과평가         | 성과지표   | 산출기초                     |  | 단위   | 2023년 추진실적  | 2024년 추진목표   |
|              | 예산 집행률   | 매입임대 사업 예산<br>집행률        |  | %  | 98.4  | 90           |
| 사업효과         | • 저소득 무주택 한부모가족의 경제적 부담 완화 및 자립 지원   |                          |  |  |   |              |



|              |   |  |  |                                    |   |  |
|--------------|---|--|--|------------------------------------|---|--|
| (가정 13)      |   | <b>둘째아 이상 출생가정 지원</b>  |  |                                    | 부서명(팀명)   | 여성정책과(건강가정팀)   |
|              |   |  |  |                                    | 담당자(연락처)  | 조경민(3220)  |
| 사업구분         | <input type="checkbox"/> 신규사업 <input checked="" type="checkbox"/> 계속사업  | 사업유형   | <input type="checkbox"/> 직접 아동예산 <input checked="" type="checkbox"/> 부분 아동예산 |                                    |   |  |
| 아동연령         | <input type="checkbox"/> 아동일반 <input checked="" type="checkbox"/> 영유아(0~6세) <input type="checkbox"/> 초등(7~12세) <input type="checkbox"/> 중·고등(13~18세)  |  |  |                                    |   |  |
| 아동특성         | <input type="checkbox"/> 저소득아동 <input type="checkbox"/> 학교밖아동 <input type="checkbox"/> 다문화아동 <input type="checkbox"/> 시설아동 <input type="checkbox"/> 장애아동 <input type="checkbox"/> 기타(한부모, 입양아동 등) |  |  |                                    |   |  |
| 아동친화영역       | <input type="checkbox"/> 놀이와 문화<br><input type="checkbox"/> 보건과 복지  | <input type="checkbox"/> 참여와 존중<br><input type="checkbox"/> 교육환경 | <input type="checkbox"/> 안전과 보호<br><input checked="" type="checkbox"/> 가정환경  | 아동권리                               | <input checked="" type="checkbox"/> 생존권<br><input type="checkbox"/> 발달권 | <input type="checkbox"/> 보호권<br><input type="checkbox"/> 참여권 |
| 예산현황<br>(천원) | 연도별   | 2023년<br>(A)   | 2024년<br>(B)   | 증감액<br>[2023년 대비 2024년<br>(B)-(A)] | 증감율(%)<br>((B)-(A))/(A)×100   | 증감사유   |
|              | 예산액   | 2,281,000  | 2,050,000  | △231,000                           | △10.1   | 둘째이상 출생아수 감소   |
| 사업목적         | • 출생률 저하 등 사회문제에 적극 대응하고 경제적 부담을 경감하여 출생 친화문화 조성  |  |  |                                    |   |  |
| 추진근거         | • 수원시 자녀 출산입양 지원금 지급조례  |  |  |                                    |   |  |
| 사업내용         | • 수원시 둘째 이상 출생가정에 출산지원금 지급  |  |  |                                    |   |  |
| 성과평가         | 성과지표  | 산출기초   |  | 단위                                 | 2023년 추진실적  | 2024년 추진목표   |
|              | 출생가정 지급률  | 둘째아 이상 출생가정에 출산지원금 지급률   |  | %                                  | 100   | 100  |
| 사업효과         | • 출생가정에 축하의 의미와 함께 출생친화 분위기 조성 기여   |  |  |                                    |   |  |

|              |  |  |  |                                    |  |   |
|--------------|--|--|--|------------------------------------|--|---|
| (가정 14)      |  | <b>발달장애인 부모상담</b>  |  |                                    | 부서명(팀명)  | 장애인돌봄과(장애인복지팀)  |
|              |  |  |  |                                    | 담당자(연락처)   | 김보미(3704)   |
| 사업구분         | <input type="checkbox"/> 신규사업 <input checked="" type="checkbox"/> 계속사업   | 사업유형   | <input type="checkbox"/> 직접 아동예산 <input checked="" type="checkbox"/> 부분 아동예산 |                                    |  |   |
| 아동연령         | <input checked="" type="checkbox"/> 아동일반 <input type="checkbox"/> 영유아(0~6세) <input type="checkbox"/> 초등(7~12세) <input type="checkbox"/> 중·고등(13~18세)   |  |  |                                    |  |   |
| 아동특성         | <input type="checkbox"/> 저소득아동 <input type="checkbox"/> 학교밖아동 <input type="checkbox"/> 다문화아동 <input type="checkbox"/> 시설아동 <input checked="" type="checkbox"/> 장애아동 <input type="checkbox"/> 기타(한부모, 입양아동 등) |  |  |                                    |  |   |
| 아동친화영역       | <input type="checkbox"/> 놀이와 문화<br><input type="checkbox"/> 보건과 복지   | <input type="checkbox"/> 참여와 존중<br><input type="checkbox"/> 교육환경 | <input type="checkbox"/> 안전과 보호<br><input checked="" type="checkbox"/> 가정환경  | 아동권리                               | <input type="checkbox"/> 생존권<br><input type="checkbox"/> 발달권 | <input checked="" type="checkbox"/> 보호권<br><input type="checkbox"/> 참여권 |
| 예산현황<br>(천원) | 연도별  | 2023년<br>(A)   | 2024년<br>(B)   | 증감액<br>[2023년 대비 2024년<br>(B)-(A)] | 증감율(%)<br>((B)-(A))/(A)×100                                  | 증감사유  |
|              | 예산액  | 35,005   | 35,005   | -                                  | -  | -   |
| 사업목적         | • 과중한 돌봄 부담을 가지고 있는 발달장애인 부모에게 집중적인 심리·정서적 상담 서비스를 제공  |  |  |                                    |  |   |
| 추진근거         | • 「발달장애인 권리보장 및 지원에 관한 법률」 제31조  |  |  |                                    |  |   |
| 사업내용         | • 발달장애인 부모 및 보호자에게 미술·음악·행동 등 매체 활동을 이용한 개별·집단 상담을 제공  |  |  |                                    |  |   |
| 성과평가         | 성과지표   | 산출기초   |  | 단위                                 | 2023년 추진실적   | 2024년 추진목표  |
|              | 지원 대상자 수   | 시스템 책정 대상자 수   |  | 명                                  | 24   | 30  |
| 사업효과         | • 정서적 어려움이 있는 발달장애인 부모에게 상담 서비스를 제공하여 우울감 등 부정적 심리상태를 완화시켜 궁극적으로 발달장애인 가족의 기능 향상을 도모   |  |  |                                    |  |   |

|              |  |                    |  |   |   |                    |
|--------------|--|--------------------|--|---|---|--------------------|
| (가정 15)      |  | 여성장애인 출산비용 지원      |  |   | 부서명(팀명)   | 장애인돌봄과<br>(장애인복지팀) |
|              |  |                    |  |   | 담당자(연락처)  | 위하연(2575)          |
| 사업구분         | <input type="checkbox"/> 신규사업 <input checked="" type="checkbox"/> 계속사업   |                    | 사업유형   | <input type="checkbox"/> 직접 아동예산 <input checked="" type="checkbox"/> 부분 아동예산  |   |                    |
| 아동연령         | <input type="checkbox"/> 아동일반 <input checked="" type="checkbox"/> 영유아(0~6세) <input type="checkbox"/> 초등(7~12세) <input type="checkbox"/> 중·고등(13~18세)   |                    |  |   |   |                    |
| 아동특성         | <input type="checkbox"/> 저소득아동 <input type="checkbox"/> 학교밖아동 <input type="checkbox"/> 다문화아동 <input type="checkbox"/> 시설아동 <input checked="" type="checkbox"/> 장애아동 <input type="checkbox"/> 기타(한부모, 입양아동 등) |                    |  |   |   |                    |
| 아동친화<br>영역   | <input type="checkbox"/> 놀이와 문화<br><input type="checkbox"/> 보건과 복지   |                    | <input type="checkbox"/> 참여와 존중<br><input type="checkbox"/> 교육환경 |   | <input type="checkbox"/> 안전과 보호<br><input checked="" type="checkbox"/> 가정환경 |                    |
|              |  |                    | 아동<br>권리   | <input checked="" type="checkbox"/> 생존권 <input type="checkbox"/> 보호권<br><input type="checkbox"/> 발달권 <input type="checkbox"/> 참여권 |   |                    |
| 예산현황<br>(천원) | 연도별  | 2023년<br>(A)       | 2024년<br>(B)   | 증감액<br>[2023 대비 2024년<br>(B)-(A)]   | 증감율(%)<br>((B)-(A))/(A)×100   | 증감사유               |
|              | 예산액  | 25,000             | 25,000   | -   | -   | 저출생 심화로 인한 신청인원감소  |
| 사업목적         | • 출산비용 지원 통한 여성장애인 가정의 출산을 장려 도모   |                    |  |   |   |                    |
| 추진근거         | • 「장애인복지법」 제7조(여성장애인의 권익보호 등)<br>• 「장애인복지법」 제9조(국가와 지방자치단체의 책임) 제2항  |                    |  |   |   |                    |
| 사업내용         | • 지원대상: 장애등록 세대 출산 시 지급<br>- 신생아 출생일 기준 6개월 전부터 신청일 현재까지 수원시 거주자<br>- 출생일 기준으로 6개월 이후 계속하여 수원시 거주자<br>• 지원내용: 신생아 1명 1,000,000원 이내의 출산지원금 지급   |                    |  |   |   |                    |
| 성과평가         | 성과지표   | 산출기초               |  | 단위  | 2023년 추진실적  | 2024년 추진목표         |
|              | 장애인가정<br>출산지원금 지원률   | 장애인가정 출산지원금<br>지원건 |  | 명   | 20  | 20                 |
| 사업효과         | • 장애인 가정의 출산을 장려하여 저출산시대의 사회적 문제해소 기여  |                    |  |   |   |                    |

|              |  |                    |  |   |   |                    |
|--------------|--|--------------------|--|---|---|--------------------|
| (가정 16)      |  | 장애인 가정 출산 지원금      |  |   | 부서명(팀명)   | 장애인돌봄과<br>(장애인복지팀) |
|              |  |                    |  |   | 담당자(연락처)  | 위하연(2575)          |
| 사업구분         | <input type="checkbox"/> 신규사업 <input checked="" type="checkbox"/> 계속사업   |                    | 사업유형   | <input type="checkbox"/> 직접 아동예산 <input checked="" type="checkbox"/> 부분 아동예산  |   |                    |
| 아동연령         | <input type="checkbox"/> 아동일반 <input checked="" type="checkbox"/> 영유아(0~6세) <input type="checkbox"/> 초등(7~12세) <input type="checkbox"/> 중·고등(13~18세)   |                    |  |   |   |                    |
| 아동특성         | <input type="checkbox"/> 저소득아동 <input type="checkbox"/> 학교밖아동 <input type="checkbox"/> 다문화아동 <input type="checkbox"/> 시설아동 <input checked="" type="checkbox"/> 장애아동 <input type="checkbox"/> 기타(한부모, 입양아동 등) |                    |  |   |   |                    |
| 아동친화<br>영역   | <input type="checkbox"/> 놀이와 문화<br><input type="checkbox"/> 보건과 복지   |                    | <input type="checkbox"/> 참여와 존중<br><input type="checkbox"/> 교육환경 |   | <input type="checkbox"/> 안전과 보호<br><input checked="" type="checkbox"/> 가정환경 |                    |
|              |  |                    | 아동<br>권리   | <input checked="" type="checkbox"/> 생존권 <input type="checkbox"/> 보호권<br><input type="checkbox"/> 발달권 <input type="checkbox"/> 참여권 |   |                    |
| 예산현황<br>(천원) | 연도별  | 2023년<br>(A)       | 2024년<br>(B)   | 증감액<br>[2023 대비 2024년<br>(B)-(A)]   | 증감율(%)<br>((B)-(A))/(A)×100   | 증감사유               |
|              | 예산액  | 30,000             | 20,000   | △10,000   | △13.3   | 저출생 심화로 인한 신청인원감소  |
| 사업목적         | • 출산금 지원 통한 장애인 가정의 출산을 장려 도모  |                    |  |   |   |                    |
| 추진근거         | • 수원시 장애인가정 출산 지원금 지급 조례   |                    |  |   |   |                    |
| 사업내용         | • 지원대상: 장애등록 세대 출산 시 지급<br>- 신생아 출생일 기준 6개월 전부터 신청일 현재까지 수원시 거주자<br>- 출생일 기준으로 6개월 이후 계속하여 수원시 거주자<br>• 지원내용: 신생아 1명 1,000,000원 이내의 출산지원금 지급   |                    |  |   |   |                    |
| 성과평가         | 성과지표   | 산출기초               |  | 단위  | 2023년 추진실적  | 2024년 추진목표         |
|              | 장애인가정<br>출산지원금 지원률   | 장애인가정 출산지원금<br>지원건 |  | 명   | 20  | 20                 |
| 사업효과         | • 장애인 가정의 출산을 장려하여 저출산시대의 사회적 문제해소 기여  |                    |  |   |   |                    |

|              |  |                 |  |   |   |                    |
|--------------|--|-----------------|--|---|---|--------------------|
| (가정 17)      |  | 장애인가족지원센터 운영    |  |   | 부서명(팀명)   | 장애인돌봄과<br>(장애인정책팀) |
|              |  |                 |  |   | 담당자(연락처)  | 전전화(3336)          |
| 사업구분         | <input type="checkbox"/> 신규사업 <input checked="" type="checkbox"/> 계속사업   |                 | 사업유형   | <input type="checkbox"/> 직접 아동예산 <input checked="" type="checkbox"/> 부분 아동예산  |   |                    |
| 아동연령         | <input checked="" type="checkbox"/> 아동일반 <input type="checkbox"/> 영유아(0~6세) <input type="checkbox"/> 초등(7~12세) <input type="checkbox"/> 중·고등(13~18세)   |                 |  |   |   |                    |
| 아동특성         | <input type="checkbox"/> 저소득아동 <input type="checkbox"/> 학교밖아동 <input type="checkbox"/> 다문화아동 <input type="checkbox"/> 시설아동 <input checked="" type="checkbox"/> 장애아동 <input type="checkbox"/> 기타(한부모, 입양아동 등) |                 |  |   |   |                    |
| 아동친화영역       | <input type="checkbox"/> 놀이와 문화<br><input type="checkbox"/> 보건과 복지   |                 | <input type="checkbox"/> 참여와 존중<br><input type="checkbox"/> 교육환경 |   | <input type="checkbox"/> 안전과 보호<br><input checked="" type="checkbox"/> 가정환경 |                    |
|              |  |                 | 아동권리   | <input type="checkbox"/> 생존권 <input type="checkbox"/> 보호권<br><input checked="" type="checkbox"/> 발달권 <input type="checkbox"/> 참여권 |   |                    |
| 예산현황<br>(천원) | 연도별  | 2023년<br>(A)    | 2024년<br>(B)   | 증감액<br>[2023 대비 2024년<br>(B)-(A)]   | 증감율(%)<br>((B)-(A)) / (A) × 100   | 증감사유               |
|              | 예산액  | 447,650         | 492,890  | 45,240  | 10.1  | 인력증원               |
| 사업목적         | · 장애인 및 가족 구성원의 부담을 경감하고, 삶의 질을 높여 자립생활 기반 확충  |                 |  |   |   |                    |
| 추진근거         | · 수원시 장애인가족 및 발달장애인 지원 조례 제6조  |                 |  |   |   |                    |
| 사업내용         | · 장애인 및 가족지원을 통해 맞춤형 서비스 지원<br>· 문화체험 및 연주회 등 장애인 인식개선 프로그램 진행   |                 |  |   |   |                    |
| 성과평가         | 성과지표   | 산출기초            |  | 단위  | 2023년 추진실적  | 2024년 추진목표         |
|              | 사업 참여자   | 늘봄교실 등 프로그램 참여수 |  | 명   | 324   | 324                |
| 사업효과         | · 장애인 가족 역량 강화 및 정서적 안정 기여를 통한 장애인 복지 향상   |                 |  |   |   |                    |

|              |  |                       |  |   |   |                    |
|--------------|--|-----------------------|--|---|---|--------------------|
| (가정 18)      |  | 청소년 발달장애인 방과후활동서비스 지원 |  |   | 부서명(팀명)   | 장애인돌봄과<br>(장애인복지팀) |
|              |  |                       |  |   | 담당자(연락처)  | 김혜지(3304)          |
| 사업구분         | <input type="checkbox"/> 신규사업 <input checked="" type="checkbox"/> 계속사업   |                       | 사업유형   | <input type="checkbox"/> 직접 아동예산 <input checked="" type="checkbox"/> 부분 아동예산  |   |                    |
| 아동연령         | <input type="checkbox"/> 아동일반 <input type="checkbox"/> 영유아(0~6세) <input checked="" type="checkbox"/> 초등(7~12세) <input checked="" type="checkbox"/> 중·고등(13~18세)  |                       |  |   |   |                    |
| 아동특성         | <input type="checkbox"/> 저소득아동 <input type="checkbox"/> 학교밖아동 <input type="checkbox"/> 다문화아동 <input type="checkbox"/> 시설아동 <input checked="" type="checkbox"/> 장애아동 <input type="checkbox"/> 기타(한부모, 입양아동 등) |                       |  |   |   |                    |
| 아동친화영역       | <input type="checkbox"/> 놀이와 문화<br><input type="checkbox"/> 보건과 복지   |                       | <input type="checkbox"/> 참여와 존중<br><input type="checkbox"/> 교육환경 |   | <input type="checkbox"/> 안전과 보호<br><input checked="" type="checkbox"/> 가정환경 |                    |
|              |  |                       | 아동권리   | <input type="checkbox"/> 생존권 <input checked="" type="checkbox"/> 보호권<br><input type="checkbox"/> 발달권 <input type="checkbox"/> 참여권 |   |                    |
| 예산현황<br>(천원) | 연도별  | 2023년<br>(A)          | 2024년<br>(B)   | 증감액<br>[2023 대비 2024년<br>(B)-(A)]   | 증감율(%)<br>((B)-(A)) / (A) × 100   | 증감사유               |
|              | 예산액  | 962,333               | 962,333  | -   | -   | -                  |
| 사업목적         | · 청소년 발달장애인에게 방과후활동 프로그램 제공을 통한 돌봄 사각지대 해소   |                       |  |   |   |                    |
| 추진근거         | · 「발달장애인 권리보장 및 지원에 관한 법률」 제29조의 2   |                       |  |   |   |                    |
| 사업내용         | · 만6세 이상 ~ 18세 미만 청소년 발달장애인을 대상으로 한 그룹형 활동서비스 제공<br>· 취미여가, 직업탐구, 자립준비, 관람체험 및 자조활동 등의 프로그램 제공   |                       |  |   |   |                    |
| 성과평가         | 성과지표   | 산출기초                  |  | 단위  | 2023년 추진실적  | 2024년 추진목표         |
|              | 바우처 책정 대상자   | 시스템 상 바우처 책정 대상자 수    |  | 건   | 110   | 115                |
| 사업효과         | · 청소년 발달장애인의 돌봄 사각지대 해소 및 가족의 돌봄부담 경감 기대   |                       |  |   |   |                    |

|              |           |   |              |                                   |                             |   |  |
|--------------|-----------|---|--------------|-----------------------------------|-----------------------------|---|--|
| (가정 19)      |           |   |              | 부서명(팀명)                           |                             | 아동돌봄과(보육지원팀)  |  |
| 가정양육수당 지원    |           |   |              | 담당자(연락처)                          |                             | 정옥(3213)  |  |
|              |           |   |              | 사업구분                              |                             | <input type="checkbox"/> 신규사업 <input checked="" type="checkbox"/> 계속사업 <b>사업유형</b> <input checked="" type="checkbox"/> 직접 아동예산 <input type="checkbox"/> 부분 아동예산 |  |
| 아동연령         |           | <input type="checkbox"/> 아동일반 <input checked="" type="checkbox"/> 영유아(0~6세) <input type="checkbox"/> 초등(7~12세) <input type="checkbox"/> 중·고등(13~18세)  |              |                                   |                             |   |  |
| 아동특성         |           | <input type="checkbox"/> 저소득아동 <input type="checkbox"/> 학교밖아동 <input type="checkbox"/> 다문화아동 <input type="checkbox"/> 시설아동 <input type="checkbox"/> 장애아동 <input type="checkbox"/> 기타(한부모, 입양아동 등)         |              |                                   |                             |   |  |
| 아동친화영역       |           | <input type="checkbox"/> 놀이와 문화 <input type="checkbox"/> 참여와 존중 <input type="checkbox"/> 안전과 보호<br><input type="checkbox"/> 보건과 복지 <input type="checkbox"/> 교육환경 <input checked="" type="checkbox"/> 가정환경 |              | 아동 권리                             |                             | <input type="checkbox"/> 생존권 <input type="checkbox"/> 보호권<br><input checked="" type="checkbox"/> 발달권 <input type="checkbox"/> 참여권                               |  |
| 예산현황<br>(천원) | 연도별       | 2023년<br>(A)  | 2024년<br>(B) | 증감액<br>[2023 대비 2024년<br>(B)-(A)] | 증감율(%)<br>((B)-(A))/(A)×100 | 증감사유  |  |
|              | 예산액       | 19,129,388  | 3,663,702    | △15,465,686                       | △80.8                       | 지원대상 감소   |  |
| 사업목적         |           | <ul style="list-style-type: none"> <li>어린이집·유치원을 이용하지 않고 가정에서 양육되는 유아에게 양육수당을 지원함으로써 부모의 양육부담 경감 및 건강한 성장발달 지원</li> </ul>   |              |                                   |                             |   |  |
| 추진근거         |           | <ul style="list-style-type: none"> <li>영유아보육법 제34조의2(양육수당)</li> </ul>   |              |                                   |                             |   |  |
| 사업내용         |           | <ul style="list-style-type: none"> <li>어린이집·유치원 미이용 24~86개월 유아에게 월령별로 10~20만원 매월 정액 지원</li> </ul>   |              |                                   |                             |   |  |
| 성과평가         | 성과지표      | 산출기초  |              | 단위                                | 2023년 추진실적                  | 2024년 추진목표  |  |
|              | 가정양육수당 지원 | 지원인원 수  |              | 명                                 | 3,650                       | 3,054   |  |
| 사업효과         |           | <ul style="list-style-type: none"> <li>어린이집·유치원을 이용하지 않고 가정에서 양육되는 유아에게 양육수당을 지원함으로써 부모의 양육부담 경감 및 건강한 성장발달 도모</li> </ul>   |              |                                   |                             |   |  |

|              |         |  |              |                                   |                             |   |  |
|--------------|---------|--|--------------|-----------------------------------|-----------------------------|---|--|
| (가정 20)      |         |  |              | 부서명(팀명)                           |                             | 아동돌봄과(보육지원팀)  |  |
| 부모급여         |         |  |              | 담당자(연락처)                          |                             | 정옥(3213)  |  |
|              |         |  |              | 사업구분                              |                             | <input type="checkbox"/> 신규사업 <input checked="" type="checkbox"/> 계속사업 <b>사업유형</b> <input checked="" type="checkbox"/> 직접 아동예산 <input type="checkbox"/> 부분 아동예산 |  |
| 아동연령         |         | <input type="checkbox"/> 아동일반 <input checked="" type="checkbox"/> 영유아(0~6세) <input type="checkbox"/> 초등(7~12세) <input type="checkbox"/> 중·고등(13~18세)   |              |                                   |                             |   |  |
| 아동특성         |         | <input type="checkbox"/> 저소득아동 <input type="checkbox"/> 학교밖아동 <input type="checkbox"/> 다문화아동 <input type="checkbox"/> 시설아동 <input type="checkbox"/> 장애아동 <input type="checkbox"/> 기타(한부모, 입양아동 등)  |              |                                   |                             |   |  |
| 아동친화영역       |         | <input type="checkbox"/> 놀이와 문화 <input type="checkbox"/> 참여와 존중 <input type="checkbox"/> 안전과 보호<br><input type="checkbox"/> 보건과 복지 <input type="checkbox"/> 교육환경 <input checked="" type="checkbox"/> 가정환경  |              | 아동 권리                             |                             | <input type="checkbox"/> 생존권 <input type="checkbox"/> 보호권<br><input checked="" type="checkbox"/> 발달권 <input type="checkbox"/> 참여권                               |  |
| 예산현황<br>(천원) | 연도별     | 2023년<br>(A)   | 2024년<br>(B) | 증감액<br>[2023 대비 2024년<br>(B)-(A)] | 증감율(%)<br>((B)-(A))/(A)×100 | 증감사유  |  |
|              | 예산액     | 58,648,403   | 83,796,000   | 25,147,597                        | 42,9                        | 부모급여 지급금액 확대  |  |
| 사업목적         |         | <ul style="list-style-type: none"> <li>아동양육에 따른 경제적 부담 경감 및 건강한 성장환경을 조성하여 아동의 기본 권리와 복지 증진</li> </ul>   |              |                                   |                             |   |  |
| 추진근거         |         | <ul style="list-style-type: none"> <li>아동수당법 제1조, 제3조, 제4조</li> </ul>  |              |                                   |                             |   |  |
| 사업내용         |         | <ul style="list-style-type: none"> <li>'22. 1. 1. 이후 출생한 만2세 미만의 아동(0~23개월)               <ul style="list-style-type: none"> <li>- 부모급여(현금): 만0세 월100만원지급, 만1세 월50만원지급</li> <li>- 부모급여(보육료): 만0세 월 보육료지원+월46만원 지급, 만1세 월 보육료지원+월2.5만원</li> <li>- 부모급여(종일제 아이돌봄): 미사용에 따른 잔액 발생시 현금 지원</li> </ul> </li> </ul> |              |                                   |                             |   |  |
| 성과평가         | 성과지표    | 산출기초   |              | 단위                                | 2023년 추진실적                  | 2024년 추진목표  |  |
|              | 부모급여 지원 | 부모급여 지급 아동 수   |              | 명                                 | 8,875                       | 12,527  |  |
| 사업효과         |         | <ul style="list-style-type: none"> <li>아동양육에 따른 경제적 부담 경감 및 건강한 성장환경을 조성하여 아동의 기본적 권리와 복지 증진</li> </ul>  |              |                                   |                             |   |  |

|              |   |  |  |                                    |   |              |
|--------------|---|--|--|------------------------------------|---|--------------|
| (가정 21)      |   | <b>아동수당 지급</b>   |  |                                    | 부서명(팀명)   | 아동돌봄과(아동친화팀) |
|              |   |  |  |                                    | 담당자(연락처)  | 신한길(2840)    |
| 사업구분         | <input type="checkbox"/> 신규사업 <input checked="" type="checkbox"/> 계속사업  | 사업유형   | <input checked="" type="checkbox"/> 직접 아동예산 <input type="checkbox"/> 부분 아동예산 |                                    |   |              |
| 아동연령         | <input type="checkbox"/> 아동일반 <input checked="" type="checkbox"/> 영유아(0~6세) <input checked="" type="checkbox"/> 초등(7~12세) <input type="checkbox"/> 중·고등(13~18세)                                   |  |  |                                    |   |              |
| 아동특성         | <input type="checkbox"/> 저소득아동 <input type="checkbox"/> 학교밖아동 <input type="checkbox"/> 다문화아동 <input type="checkbox"/> 시설아동 <input type="checkbox"/> 장애아동 <input type="checkbox"/> 기타(한부모, 입양아동 등) |  |  |                                    |   |              |
| 아동친화영역       | <input type="checkbox"/> 놀이와 문화<br><input type="checkbox"/> 보건과 복지  | <input type="checkbox"/> 참여와 존중<br><input type="checkbox"/> 교육환경 | <input type="checkbox"/> 안전과 보호<br><input checked="" type="checkbox"/> 가정환경  | 아동 권리                              | <input checked="" type="checkbox"/> 생존권 <input type="checkbox"/> 보호권<br><input type="checkbox"/> 발달권 <input type="checkbox"/> 참여권 |              |
| 예산현황<br>(천원) | 연도별   | 2023년<br>(A)   | 2024년<br>(B)   | 증감액<br>[2023년 대비 2024년<br>(B)-(A)] | 증감율(%)<br>((B)-(A))/(A)×100   | 증감사유         |
|              | 예산액   | 74,229,408   | 69,739,968   | △4,489,440                         | △6.0  | 인구감소         |
| 사업목적         | • 미래세대인 아동에 대한 투자 확충을 통해 아동의 건강한 성장을 지원하고, 아동 양육에 대한 국가 책임성을 강화하여 저출산을 극복하고자 함  |  |  |                                    |   |              |
| 추진근거         | • 아동수당법   |  |  |                                    |   |              |
| 사업내용         | • 대상아동 : 만8세 미만 아동<br>• 지급금액 : 1인당 월 10만원<br>• 지급시기 : 매월 25일  |  |  |                                    |   |              |
| 성과평가         | 성과지표  | 산출기초   |  | 단위                                 | 2023년 추진실적  | 2024년 추진목표   |
|              | 예산집행률   | (아동수당 예산 집행액/<br>아동수당 예산액) * 100                                 |  | %                                  | 99.9  | 100          |
| 사업효과         | • 아동에게 아동수당을 지급하여 아동 양육에 따른 경제적 부담을 경감하고 건강한 성장환경을 조성함으로써 아동의 기본적 권리와 복지를 증진하여 아동친화도시 조성에 기여  |  |  |                                    |   |              |

|              |  |  |  |                                   |   |                    |
|--------------|--|--|--|-----------------------------------|---|--------------------|
| (가정 22)      |  | <b>아동복지생활시설 종사자 처우개선 등</b>                                       |  |                                   | 부서명(팀명)   | 아동돌봄과(아동복지팀)       |
|              |  |  |  |                                   | 담당자(연락처)  | 박주미(2231)          |
| 사업구분         | <input type="checkbox"/> 신규사업 <input checked="" type="checkbox"/> 계속사업   | 사업유형   | <input type="checkbox"/> 직접 아동예산 <input checked="" type="checkbox"/> 부분 아동예산 |                                   |   |                    |
| 아동연령         | <input checked="" type="checkbox"/> 아동일반 <input type="checkbox"/> 영유아(0~6세) <input type="checkbox"/> 초등(7~12세) <input type="checkbox"/> 중·고등(13~18세)   |  |  |                                   |   |                    |
| 아동특성         | <input type="checkbox"/> 저소득아동 <input type="checkbox"/> 학교밖아동 <input type="checkbox"/> 다문화아동 <input checked="" type="checkbox"/> 시설아동 <input type="checkbox"/> 장애아동 <input type="checkbox"/> 기타(한부모 등) |  |  |                                   |   |                    |
| 아동친화영역       | <input type="checkbox"/> 놀이와 문화<br><input type="checkbox"/> 보건과 복지   | <input type="checkbox"/> 참여와 존중<br><input type="checkbox"/> 교육환경 | <input type="checkbox"/> 안전과 보호<br><input checked="" type="checkbox"/> 가정환경  | 아동 권리                             | <input type="checkbox"/> 생존권 <input checked="" type="checkbox"/> 보호권<br><input type="checkbox"/> 발달권 <input type="checkbox"/> 참여권 |                    |
| 예산현황<br>(천원) | 연도별  | 2023년<br>(A)   | 2024년<br>(B)   | 증감액<br>[2023 대비 2024년<br>(B)-(A)] | 증감율(%)<br>((B)-(A))/(A)×100   | 증감사유               |
|              | 예산액  | 473,400  | 474,000  | 600                               | 0.12  | 장기(5년이상)<br>종사자 증가 |
| 사업목적         | • 아동복지생활시설에 근무하는 종사자에 대해 특수근무수당, 처우개선비를 지급하여 사기 진작 도모  |  |  |                                   |   |                    |
| 추진근거         | • 사회복지사 등의 처우 및 지위 향상을 위한 법률   |  |  |                                   |   |                    |
| 사업내용         | • 양육시설 및 공동생활가정 종사자에게 매월 특수근무수당(150천원 ~ 200천원/인), 처우개선비(50천원/인) 지급   |  |  |                                   |   |                    |
| 성과평가         | 성과지표   | 산출기초   |  | 단위                                | 2023년 추진실적  | 2024년 추진목표         |
|              | 특수근무수당<br>지원 인원  | 특수근무수당<br>지원 종사자 수   |  | 명                                 | 161   | 166                |
| 사업효과         | • 아동시설 운영의 전문성을 강화하고 사기진작 도모로 서비스의 질적 향상   |  |  |                                   |   |                    |

|              |  |                  |  |  |   |              |
|--------------|--|------------------|--|--|---|--------------|
| (가정 23)      |  | <b>아동양육시설 운영</b> |  |  | 부서명(팀명)   | 아동돌봄과(아동복지팀) |
|              |  |                  |  |  | 담당자(연락처)  | 박주미(2231)    |
| 사업구분         | <input type="checkbox"/> 신규사업 <input checked="" type="checkbox"/> 계속사업   |                  | 사업유형   | <input checked="" type="checkbox"/> 직접 아동예산 <input type="checkbox"/> 부분 아동예산 |   |              |
| 아동연령         | <input checked="" type="checkbox"/> 아동일반 <input type="checkbox"/> 영유아(0~6세) <input type="checkbox"/> 초등(7~12세) <input type="checkbox"/> 중·고등(13~18세)   |                  |  |  |   |              |
| 아동특성         | <input type="checkbox"/> 저소득아동 <input type="checkbox"/> 학교밖아동 <input type="checkbox"/> 다문화아동 <input checked="" type="checkbox"/> 시설아동 <input type="checkbox"/> 장애아동 <input type="checkbox"/> 기타(한부모, 입양아동 등) |                  |  |  |   |              |
| 아동친화영역       | <input type="checkbox"/> 놀이와 문화<br><input type="checkbox"/> 보건과 복지   |                  | <input type="checkbox"/> 참여와 존중<br><input type="checkbox"/> 교육환경 |  | <input type="checkbox"/> 아동 권리<br><input type="checkbox"/> 생존권 <input checked="" type="checkbox"/> 보호권<br><input type="checkbox"/> 발달권 <input type="checkbox"/> 참여권 |              |
| 예산현황<br>(천원) | 연도별  | 2023년<br>(A)     | 2024년<br>(B)   | 증감액<br>[2023 대비 2024년<br>(B)-(A)]  | 증감율(%)<br>((B)-(A))/(A)×100   | 증감사유         |
|              | 예산액  | 8,480,986        | 8,392,209  | △88,777  | △1.0  | 사업량 감소       |
| 사업목적         | • 아동양육시설에 운영비와 인건비를 지원하여 건전한 운영 도모와 아동의 보호수준 제고  |                  |  |  |   |              |
| 추진근거         | • 아동복지법 제59조, 시행령 제54조   |                  |  |  |   |              |
| 사업내용         | • 아동양육시설에 종사자 인건비, 기본운영비(월 68만원/개소), 관리운영비(월 148,000원/인)를 지원   |                  |  |  |   |              |
| 성과평가         | 성과지표   | 산출기초             | 단위   | 2023년 추진실적   | 2024년 추진목표  |              |
|              | 양육시설 운영비 지원  | 지원 시설수           | 개소   | 4  | 4   |              |
| 사업효과         | • 양육시설에 종사자 인건비와 시설운영비를 지원하여 아동의 건강한 성장 도모   |                  |  |  |   |              |

|              |  |                           |  |  |   |              |
|--------------|--|---------------------------|--|--|---|--------------|
| (가정 24)      |  | <b>공동생활가정 종사자 시간외근무수당</b> |  |  | 부서명(팀명)   | 아동돌봄과(아동복지팀) |
|              |  |                           |  |  | 담당자(연락처)  | 장희정(3755)    |
| 사업구분         | <input type="checkbox"/> 신규사업 <input checked="" type="checkbox"/> 계속사업   |                           | 사업유형   | <input checked="" type="checkbox"/> 직접 아동예산 <input type="checkbox"/> 부분 아동예산 |   |              |
| 아동연령         | <input checked="" type="checkbox"/> 아동일반 <input type="checkbox"/> 영유아(0~6세) <input type="checkbox"/> 초등(7~12세) <input type="checkbox"/> 중·고등(13~18세)   |                           |  |  |   |              |
| 아동특성         | <input type="checkbox"/> 저소득아동 <input type="checkbox"/> 학교밖아동 <input type="checkbox"/> 다문화아동 <input checked="" type="checkbox"/> 시설아동 <input type="checkbox"/> 장애아동 <input type="checkbox"/> 기타(한부모, 입양아동 등) |                           |  |  |   |              |
| 아동친화영역       | <input type="checkbox"/> 놀이와 문화<br><input type="checkbox"/> 보건과 복지   |                           | <input type="checkbox"/> 참여와 존중<br><input type="checkbox"/> 교육환경 |  | <input type="checkbox"/> 아동 권리<br><input type="checkbox"/> 생존권 <input checked="" type="checkbox"/> 보호권<br><input type="checkbox"/> 발달권 <input type="checkbox"/> 참여권 |              |
| 예산현황<br>(천원) | 연도별  | 2023년<br>(A)              | 2024년<br>(B)   | 증감액<br>[2023 대비 2024년<br>(B)-(A)]  | 증감율(%)<br>((B)-(A))/(A)×100   | 증감사유         |
|              | 예산액  | 70,650                    | 58,332   | △12,318  | △17.4   | 사업량 감소       |
| 사업목적         | • 공동생활가정 종사자 처우개선  |                           |  |  |   |              |
| 추진근거         | • 아동복지법 제59조   |                           |  |  |   |              |
| 사업내용         | • 공동생활가정 입소 아동들을 24시간 돌보는 종사자 노고 격려를 위한 시간외수당 지급   |                           |  |  |   |              |
| 성과평가         | 성과지표   | 산출기초                      | 단위   | 2023년 추진실적   | 2024년 추진목표  |              |
|              | 예산 집행률   | (지출액/예산액)×100             | %  | 54,622   | 58,332  |              |
| 사업효과         | • 공동생활가정 종사자 처우개선 지원으로 안정적 근무환경 개선 제공  |                           |  |  |   |              |

|                     |  |              |  |   |   |            |
|---------------------|--|--------------|--|---|---|------------|
| (가정 25)             |  |              |  | 부서명(팀명)   | 아동돌봄과(아동복지팀)  |            |
| 아동복지시설 종사자 건강검진비 지원 |  |              |  | 담당자(연락처)  | 박주미(2231)   |            |
| 사업구분                | <input type="checkbox"/> 신규사업 <input checked="" type="checkbox"/> 계속사업   |              | 사업유형   | <input type="checkbox"/> 직접 아동예산 <input checked="" type="checkbox"/> 부분 아동예산  |   |            |
| 아동연령                | <input checked="" type="checkbox"/> 아동일반 <input type="checkbox"/> 영유아(0~6세) <input type="checkbox"/> 초등(7~12세) <input type="checkbox"/> 중·고등(13~18세)   |              |  |   |   |            |
| 아동특성                | <input type="checkbox"/> 저소득아동 <input type="checkbox"/> 학교밖아동 <input type="checkbox"/> 다문화아동 <input checked="" type="checkbox"/> 시설아동 <input type="checkbox"/> 장애아동 <input type="checkbox"/> 기타(한부모 등) |              |  |   |   |            |
| 아동친화영역              | <input type="checkbox"/> 놀이와 문화<br><input type="checkbox"/> 보건과 복지   |              | <input type="checkbox"/> 참여와 존중<br><input type="checkbox"/> 교육환경 |   | <input type="checkbox"/> 안전과 보호<br><input checked="" type="checkbox"/> 가정환경 |            |
|                     |  |              | 아동권리   | <input type="checkbox"/> 생존권 <input checked="" type="checkbox"/> 보호권<br><input type="checkbox"/> 발달권 <input type="checkbox"/> 참여권 |   |            |
| 예산현황<br>(천원)        | 연도별  | 2023년<br>(A) | 2024년<br>(B)   | 증감액<br>[2023 대비 2024년<br>(B)-(A)]   | 증감율(%)<br>((B)-(A))/(A)×100   | 증감사유       |
|                     | 예산액  | 48,300       | 49,500   | 1,200   | 2.5   | 사업량 증가     |
| 사업목적                | • 아동복지시설 종사자의 정기적인 건강검진을 실시하여 종사자의 건강한 생활유지 및 안전한 돌봄 환경 제공   |              |  |   |   |            |
| 추진근거                | • 아동복지법 제59조, 수원시 사회복지사 등의 처우 및 지위향상에 관한 조례 제8조  |              |  |   |   |            |
| 사업내용                | • 아동복지시설 종사자에게 2년 주기로 1인당 연 300천원 건강검진비 지원   |              |  |   |   |            |
| 성과평가                | 성과지표   | 산출기초         |  | 단위  | 2023년 추진실적  | 2024년 추진목표 |
|                     | 건강검진비 지원   | 연중 검진자 수     |  | 명   | 161   | 165        |
| 사업효과                | • 정기적 건강검진을 통한 종사자의 건강한 생활유지로 양질의 돌봄서비스 제공   |              |  |   |   |            |

|                |  |                   |  |   |   |            |
|----------------|--|-------------------|--|---|---|------------|
| (가정 26)        |  |                   |  | 부서명(팀명)   | 아동돌봄과(아동복지팀)  |            |
| 아동상담소 종사자 처우개선 |  |                   |  | 담당자(연락처)  | 조정의(2358)   |            |
| 사업구분           | <input type="checkbox"/> 신규사업 <input checked="" type="checkbox"/> 계속사업   |                   | 사업유형   | <input type="checkbox"/> 직접 아동예산 <input checked="" type="checkbox"/> 부분 아동예산  |   |            |
| 아동연령           | <input checked="" type="checkbox"/> 아동일반 <input type="checkbox"/> 영유아(0~6세) <input type="checkbox"/> 초등(7~12세) <input type="checkbox"/> 중·고등(13~18세)   |                   |  |   |   |            |
| 아동특성           | <input type="checkbox"/> 저소득아동 <input type="checkbox"/> 학교밖아동 <input type="checkbox"/> 다문화아동 <input checked="" type="checkbox"/> 시설아동 <input type="checkbox"/> 장애아동 <input type="checkbox"/> 기타(한부모, 입양아동 등) |                   |  |   |   |            |
| 아동친화영역         | <input type="checkbox"/> 놀이와 문화<br><input type="checkbox"/> 보건과 복지   |                   | <input type="checkbox"/> 참여와 존중<br><input type="checkbox"/> 교육환경 |   | <input type="checkbox"/> 안전과 보호<br><input checked="" type="checkbox"/> 가정환경 |            |
|                |  |                   | 아동권리   | <input type="checkbox"/> 생존권 <input checked="" type="checkbox"/> 보호권<br><input type="checkbox"/> 발달권 <input type="checkbox"/> 참여권 |   |            |
| 예산현황<br>(천원)   | 연도별  | 2023년<br>(A)      | 2024년<br>(B)   | 증감액<br>[2023 대비 2024년<br>(B)-(A)]   | 증감율(%)<br>((B)-(A))/(A)×100   | 증감사유       |
|                | 예산액  | 1,800             | 2,400  | 600   | 33  | 내시액 반영     |
| 사업목적           | • 사회복지시설 종사자의 처우개선을 위한 아동복지시설 종사자의 급여체계 개선을 위해 처우개선비지급   |                   |  |   |   |            |
| 추진근거           | • 경기도 아동보호 및 복지증진에 관한 조례 제7조, 경기도 지방보조금 관리조례 제23조  |                   |  |   |   |            |
| 사업내용           | • 아동상담소의 종사자에게 매월 1인 50천원 지급   |                   |  |   |   |            |
| 성과평가           | 성과지표   | 산출기초              |  | 단위  | 2023년 추진실적  | 2024년 추진목표 |
|                | 처우개선비지원 인원   | 처우개선비 지원<br>종사자 수 |  | 명   | 3   | 4          |
| 사업효과           | • 처우개선비 지원을 통한 종사자의 복지증진 및 지위향상  |                   |  |   |   |            |



|              |  |                         |  |   |   |              |
|--------------|--|-------------------------|--|---|---|--------------|
| (가정 27)      |  | <b>아동상담소 종사자 특수근무수당</b> |  |   | 부서명(팀명)   | 아동돌봄과(아동복지팀) |
|              |  |                         |  |   | 담당자(연락처)  | 조정의(2358)    |
| 사업구분         | <input type="checkbox"/> 신규사업 <input checked="" type="checkbox"/> 계속사업   |                         | 사업유형   | <input type="checkbox"/> 직접 아동예산 <input checked="" type="checkbox"/> 부분 아동예산  |   |              |
| 아동연령         | <input checked="" type="checkbox"/> 아동일반 <input type="checkbox"/> 영유아(0~6세) <input type="checkbox"/> 초등(7~12세) <input type="checkbox"/> 중·고등(13~18세)   |                         |  |   |   |              |
| 아동특성         | <input type="checkbox"/> 저소득아동 <input type="checkbox"/> 학교밖아동 <input type="checkbox"/> 다문화아동 <input checked="" type="checkbox"/> 시설아동 <input type="checkbox"/> 장애아동 <input type="checkbox"/> 기타(한부모, 입양아동 등) |                         |  |   |   |              |
| 아동친화영역       | <input type="checkbox"/> 놀이와 문화<br><input type="checkbox"/> 보건과 복지   |                         | <input type="checkbox"/> 참여와 존중<br><input type="checkbox"/> 교육환경 |   | <input type="checkbox"/> 안전과 보호<br><input checked="" type="checkbox"/> 가정환경 |              |
|              |  |                         | 아동 권리  | <input type="checkbox"/> 생존권 <input checked="" type="checkbox"/> 보호권<br><input type="checkbox"/> 발달권 <input type="checkbox"/> 참여권 |   |              |
| 예산현황<br>(천원) | 연도별  | 2023년<br>(A)            | 2024년<br>(B)   | 증감액<br>[2023 대비 2024년<br>(B)-(A)]   | 증감율(%)<br>((B)-(A))/(A)×100   | 증감사유         |
|              | 예산액  | 4,200                   | 6,000  | 1,800   | 43  | 내시액 반영       |
| 사업목적         | • 투철한 사명감으로 열악한 환경의 아동복지시설에 근무하는 종사자에 대한 특수근무수당을 지급하여 사기진작 도모  |                         |  |   |   |              |
| 추진근거         | • 사회복지 등의 처우 및 지위향상을 위한 법률, 경기도 사회복지사 등의 처우 및 지위향상에 관한 조례  |                         |  |   |   |              |
| 사업내용         | • 아동상담소의 종사자에게 매월 100천원 ~ 150천원 / 인 지급   |                         |  |   |   |              |
| 성과평가         | 성과지표   | 산출기초                    |  | 단위  | 2023년 추진실적  | 2024년 추진목표   |
|              | 특수근무수당 지원 인원   | 특수근무수당 지원 종사자 수         |  | 명   | 3   | 4            |
| 사업효과         | • 열악한 환경에서 근무하고 있는 종사자들의 근무 격려로 양질의 복지서비스 제공   |                         |  |   |   |              |

|              |  |                |  |   |   |              |
|--------------|--|----------------|--|---|---|--------------|
| (가정 28)      |  | <b>결식아동 급식</b> |  |   | 부서명(팀명)   | 아동돌봄과(아동복지팀) |
|              |  |                |  |   | 담당자(연락처)  | 조정의(2358)    |
| 사업구분         | <input type="checkbox"/> 신규사업 <input checked="" type="checkbox"/> 계속사업   |                | 사업유형   | <input checked="" type="checkbox"/> 직접 아동예산 <input type="checkbox"/> 부분 아동예산  |   |              |
| 아동연령         | <input checked="" type="checkbox"/> 아동일반 <input type="checkbox"/> 영유아(0~6세) <input type="checkbox"/> 초등(7~12세) <input type="checkbox"/> 중·고등(13~18세)   |                |  |   |   |              |
| 아동특성         | <input checked="" type="checkbox"/> 저소득아동 <input type="checkbox"/> 학교밖아동 <input type="checkbox"/> 다문화아동 <input type="checkbox"/> 시설아동 <input type="checkbox"/> 장애아동 <input type="checkbox"/> 기타(한부모, 입양아동 등) |                |  |   |   |              |
| 아동친화영역       | <input type="checkbox"/> 놀이와 문화<br><input type="checkbox"/> 보건과 복지   |                | <input type="checkbox"/> 참여와 존중<br><input type="checkbox"/> 교육환경 |   | <input type="checkbox"/> 안전과 보호<br><input checked="" type="checkbox"/> 가정환경 |              |
|              |  |                | 아동 권리  | <input checked="" type="checkbox"/> 생존권 <input type="checkbox"/> 보호권<br><input type="checkbox"/> 발달권 <input type="checkbox"/> 참여권 |   |              |
| 예산현황<br>(천원) | 연도별  | 2023년<br>(A)   | 2024년<br>(B)   | 증감액<br>[2023 대비 2024년<br>(B)-(A)]   | 증감율(%)<br>((B)-(A))/(A)×100   | 증감사유         |
|              | 예산액  | 6,598,354      | 7,214,751  | 613,397   | 9.3   | 내시액 반영       |
| 사업목적         | • 결식아동 급식지원을 통한 아동의 결식예방 및 영양개선  |                |  |   |   |              |
| 추진근거         | • 아동복지법 제59조(비용보조), 수원시 저소득층 아동 지원 조례 제5조(지원사업)  |                |  |   |   |              |
| 사업내용         | • 결식우려 아동 급식지원을 통해 사회 취약계층 및 돌봄 취약계층 아동들의 건강 증진 기여   |                |  |   |   |              |
| 성과평가         | 성과지표   | 산출기초           |  | 단위  | 2023년 추진실적  | 2024년 추진목표   |
|              | 결식아동 급식지원  | 급식지원 아동 수      |  | 명   | 3,148   | 3,652        |
| 사업효과         | • 저소득 가정의 아동이 건강하게 성장할 수 있도록 급식지원을 통해 결식예방 및 영양개선 기여   |                |  |   |   |              |

|              |  |               |  |  |   |              |
|--------------|--|---------------|--|--|---|--------------|
| (가정 29)      |  | 입양숙려기간 모자지원   |  |  | 부서명(팀명)   | 아동돌봄과(아동복지팀) |
|              |  |               |  |  | 담당자(연락처)  | 장희정(3755)    |
| 사업구분         | <input type="checkbox"/> 신규사업 <input checked="" type="checkbox"/> 계속사업   |               | 사업유형   | <input checked="" type="checkbox"/> 직접 아동예산 <input type="checkbox"/> 부분 아동예산 |   |              |
| 아동연령         | <input checked="" type="checkbox"/> 아동일반 <input type="checkbox"/> 영유아(0~6세) <input type="checkbox"/> 초등(7~12세) <input type="checkbox"/> 중·고등(13~18세)   |               |  |  |   |              |
| 아동특성         | <input type="checkbox"/> 저소득아동 <input type="checkbox"/> 학교밖아동 <input type="checkbox"/> 다문화아동 <input type="checkbox"/> 시설아동 <input type="checkbox"/> 장애아동 <input checked="" type="checkbox"/> 기타(한부모, 입양아동 등) |               |  |  |   |              |
| 아동친화영역       | <input type="checkbox"/> 놀이와 문화<br><input type="checkbox"/> 보건과 복지   |               | <input type="checkbox"/> 참여와 존중<br><input type="checkbox"/> 교육환경 |  | <input type="checkbox"/> 안전과 보호<br><input checked="" type="checkbox"/> 가정환경 |              |
| 예산현황<br>(천원) | 연도별  | 2023년<br>(A)  | 2024년<br>(B)   | 증감액<br>[2023 대비 2024년<br>(B)-(A)]  | 증감율(%)<br>((B)-(A))/(A)×100   | 증감사유         |
|              | 예산액  | 5,384         | 2,100  | △3,284   | △61   | 사업량 감소       |
| 사업목적         | • 입양의사자가 실제 입양 신청기간까지 머물 수 있는 공간 및 산후조리를 지원할 수 있는 인력 및 비용을 지원하여 미혼, 이혼 한부모가 본인의 자녀를 양육할 수 있도록 숙려기간을 운영   |               |  |  |   |              |
| 추진근거         | • 입양특례법 제35조   |               |  |  |   |              |
| 사업내용         | • 미혼, 이혼 한부모의 출산 후 산후조리 서비스 이용비용 지원  |               |  |  |   |              |
| 성과평가         | 성과지표   | 산출기초          |  | 단위   | 2023년 추진실적  | 2024년 추진목표   |
|              | 예산 집행률   | (지출액/예산액)×100 |  | %  | 700   | 2,100        |
| 사업효과         | • 입양을 숙려할 기간을 제공함으로써 출생아동의 복지 향상에 기여   |               |  |  |   |              |

|              |  |               |  |  |   |              |
|--------------|--|---------------|--|--|---|--------------|
| (가정 30)      |  | 입양비용 지원       |  |  | 부서명(팀명)   | 아동돌봄과(아동복지팀) |
|              |  |               |  |  | 담당자(연락처)  | 장희정(3755)    |
| 사업구분         | <input type="checkbox"/> 신규사업 <input checked="" type="checkbox"/> 계속사업   |               | 사업유형   | <input checked="" type="checkbox"/> 직접 아동예산 <input type="checkbox"/> 부분 아동예산 |   |              |
| 아동연령         | <input checked="" type="checkbox"/> 아동일반 <input type="checkbox"/> 영유아(0~6세) <input type="checkbox"/> 초등(7~12세) <input type="checkbox"/> 중·고등(13~18세)   |               |  |  |   |              |
| 아동특성         | <input type="checkbox"/> 저소득아동 <input type="checkbox"/> 학교밖아동 <input type="checkbox"/> 다문화아동 <input type="checkbox"/> 시설아동 <input type="checkbox"/> 장애아동 <input checked="" type="checkbox"/> 기타(한부모, 입양아동 등) |               |  |  |   |              |
| 아동친화영역       | <input type="checkbox"/> 놀이와 문화<br><input type="checkbox"/> 보건과 복지   |               | <input type="checkbox"/> 참여와 존중<br><input type="checkbox"/> 교육환경 |  | <input type="checkbox"/> 안전과 보호<br><input checked="" type="checkbox"/> 가정환경 |              |
| 예산현황<br>(천원) | 연도별  | 2023년<br>(A)  | 2024년<br>(B)   | 증감액<br>[2023 대비 2024년<br>(B)-(A)]  | 증감율(%)<br>((B)-(A))/(A)×100   | 증감사유         |
|              | 예산액  | 29,700        | 13,500   | △16,200  | △54.5   | 사업량 감소       |
| 사업목적         | • 입양한 가정에 소요된 입양 알선 비용 및 입양 철회 비용을 입양기관에 지급  |               |  |  |   |              |
| 추진근거         | • 입양특례법 제32조   |               |  |  |   |              |
| 사업내용         | • 「입양특례법」상 허가를 받은 입양기관에 의해 국내 입양한 가정에 소요된 입양알선비용 및 입양철회비용을 입양기관에 지급  |               |  |  |   |              |
| 성과평가         | 성과지표   | 산출기초          |  | 단위   | 2023년 추진실적  | 2024년 추진목표   |
|              | 예산 집행률   | (지출액/예산액)×100 |  | %  | 13,500  | 13,500       |
| 사업효과         | • 입양기관을 통해 입양한 국내입양 가정에 입양비용을 지원함으로써 국내입양 활성화  |               |  |  |   |              |

|              |  |                  |  |   |   |              |
|--------------|--|------------------|--|---|---|--------------|
| (가정 31)      |  | <b>아동발달지원 계좌</b> |  |   | 부서명(팀명)   | 아동돌봄과(아동복지팀) |
|              |  |                  |  |   | 담당자(연락처)  | 조정의(2358)    |
| 사업구분         | <input type="checkbox"/> 신규사업 <input checked="" type="checkbox"/> 계속사업   |                  | 사업유형   | <input checked="" type="checkbox"/> 직접 아동예산 <input type="checkbox"/> 부분 아동예산  |   |              |
| 아동연령         | <input checked="" type="checkbox"/> 아동일반 <input type="checkbox"/> 영유아(0~6세) <input type="checkbox"/> 초등(7~12세) <input type="checkbox"/> 중·고등(13~18세)   |                  |  |   |   |              |
| 아동특성         | <input type="checkbox"/> 저소득아동 <input type="checkbox"/> 학교밖아동 <input type="checkbox"/> 다문화아동 <input type="checkbox"/> 시설아동 <input type="checkbox"/> 장애아동 <input checked="" type="checkbox"/> 기타(한부모, 입양아동 등) |                  |  |   |   |              |
| 아동친화영역       | <input type="checkbox"/> 놀이와 문화<br><input type="checkbox"/> 보건과 복지   |                  | <input type="checkbox"/> 참여와 존중<br><input type="checkbox"/> 교육환경 |   | <input type="checkbox"/> 안전과 보호<br><input checked="" type="checkbox"/> 가정환경 |              |
|              |  |                  | 아동 권리  | <input type="checkbox"/> 생존권 <input checked="" type="checkbox"/> 보호권<br><input type="checkbox"/> 발달권 <input type="checkbox"/> 참여권 |   |              |
| 예산현황<br>(천원) | 연도별  | 2023년<br>(A)     | 2024년<br>(B)   | 증감액<br>[2023 대비 2024년<br>(B)-(A)]   | 증감율(%)<br>((B)-(A))/(A)×100   | 증감사유         |
|              | 예산액  | 860,832          | 2,664,662  | 1,808,830   | 209.5   | 대상아동 확대      |
| 사업목적         | • 시설보호 및 가정위탁, 기초생활보장수급 가구 아동이 사회에 첫발을 내딛었을 때 필요한 자금 형성을 도움  |                  |  |   |   |              |
| 추진근거         | • 아동복지법 제42조(자산형성지원사업), 제43조(자산형성지원사업 관련 업무)   |                  |  |   |   |              |
| 사업내용         | • 만18세 미만의 시설보호 및 가정위탁, 기초생활보장수급 가구 아동의 적립 금액에 대해 월 최대 100천원 이내 1:2매칭 지원   |                  |  |   |   |              |
| 성과평가         | 성과지표   | 산출기초             |  | 단위  | 2023년 추진실적  | 2024년 추진목표   |
|              | 아동발달지원계좌<br>매칭지원   | 월 평균 매칭 대상자 수    |  | 명   | 870   | 2,017        |
| 사업효과         | • 저소득층 아동의 자산형성 자금 지원으로 아동의 안정적 자립에 기여   |                  |  |   |   |              |

|              |  |                      |  |   |   |              |
|--------------|--|----------------------|--|---|---|--------------|
| (가정 32)      |  | <b>장애아동 입양 양육보조금</b> |  |   | 부서명(팀명)   | 아동돌봄과(아동복지팀) |
|              |  |                      |  |   | 담당자(연락처)  | 장희정(3755)    |
| 사업구분         | <input type="checkbox"/> 신규사업 <input checked="" type="checkbox"/> 계속사업   |                      | 사업유형   | <input checked="" type="checkbox"/> 직접 아동예산 <input type="checkbox"/> 부분 아동예산  |   |              |
| 아동연령         | <input checked="" type="checkbox"/> 아동일반 <input type="checkbox"/> 영유아(0~6세) <input type="checkbox"/> 초등(7~12세) <input type="checkbox"/> 중·고등(13~18세)   |                      |  |   |   |              |
| 아동특성         | <input type="checkbox"/> 저소득아동 <input type="checkbox"/> 학교밖아동 <input type="checkbox"/> 다문화아동 <input type="checkbox"/> 시설아동 <input checked="" type="checkbox"/> 장애아동 <input type="checkbox"/> 기타(한부모, 입양아동 등) |                      |  |   |   |              |
| 아동친화영역       | <input type="checkbox"/> 놀이와 문화<br><input type="checkbox"/> 보건과 복지   |                      | <input type="checkbox"/> 참여와 존중<br><input type="checkbox"/> 교육환경 |   | <input type="checkbox"/> 안전과 보호<br><input checked="" type="checkbox"/> 가정환경 |              |
|              |  |                      | 아동 권리  | <input type="checkbox"/> 생존권 <input checked="" type="checkbox"/> 보호권<br><input type="checkbox"/> 발달권 <input type="checkbox"/> 참여권 |   |              |
| 예산현황<br>(천원) | 연도별  | 2023년<br>(A)         | 2024년<br>(B)   | 증감액<br>[2023 대비 2024년<br>(B)-(A)]   | 증감율(%)<br>((B)-(A))/(A)×100   | 증감사유         |
|              | 예산액  | 24,121               | 25,672   | 1,551   | 6.4   | 사업량 증가       |
| 사업목적         | • 국내입양 촉진을 위하여 장애 및 선천적 질환을 갖고 있는 아동을 입양특례법상 허가를 받은 입양기관을 통하여 입양한 가정에 양육보조금 지원   |                      |  |   |   |              |
| 추진근거         | • 입양특례법 제35조   |                      |  |   |   |              |
| 사업내용         | • 장애 등록된 입양아동의 양육보조금 및 의료비 지원  |                      |  |   |   |              |
| 성과평가         | 성과지표   | 산출기초                 |  | 단위  | 2023년 추진실적  | 2024년 추진목표   |
|              | 예산 집행률   | (지출액/예산액)×100        |  | %   | 24,121  | 25,672       |
| 사업효과         | • 장애아동 입양 가정의 양육부담 경감 및 장애 입양아동의 건강한 성장 도모   |                      |  |   |   |              |

|              |  |               |  |  |   |              |
|--------------|--|---------------|--|--|---|--------------|
| (가정 33)      |  | 가정위탁 학습활동지원   |  |  | 부서명(팀명)   | 아동돌봄과(아동복지팀) |
|              |  |               |  |  | 담당자(연락처)  | 장희정(3755)    |
| 사업구분         | <input type="checkbox"/> 신규사업 <input checked="" type="checkbox"/> 계속사업   |               | 사업유형   | <input checked="" type="checkbox"/> 직접 아동예산 <input type="checkbox"/> 부분 아동예산 |   |              |
| 아동연령         | <input checked="" type="checkbox"/> 아동일반 <input type="checkbox"/> 영유아(0~6세) <input type="checkbox"/> 초등(7~12세) <input type="checkbox"/> 중·고등(13~18세)   |               |  |  |   |              |
| 아동특성         | <input type="checkbox"/> 저소득아동 <input type="checkbox"/> 학교밖아동 <input type="checkbox"/> 다문화아동 <input type="checkbox"/> 시설아동 <input type="checkbox"/> 장애아동 <input checked="" type="checkbox"/> 기타(한부모, 입양아동 등) |               |  |  |   |              |
| 아동친화영역       | <input type="checkbox"/> 놀이와 문화<br><input type="checkbox"/> 보건과 복지   |               | <input type="checkbox"/> 참여와 존중<br><input type="checkbox"/> 교육환경 |  | <input type="checkbox"/> 안전과 보호<br><input checked="" type="checkbox"/> 가정환경 |              |
| 예산현황<br>(천원) | 연도별  | 2023년<br>(A)  | 2024년<br>(B)   | 증감액<br>[2023 대비 2024년<br>(B)-(A)]  | 증감율(%)<br>((B)-(A))/(A)×100   | 증감사유         |
|              | 예산액  | 301,250       | 301,250  | -  | -   | 해당없음         |
| 사업목적         | • 부모의 사망 및 질병 등으로 생활이 어려운 가정위탁 아동에게 학습 재료비 등 지원하여 학습 여건 조성   |               |  |  |   |              |
| 추진근거         | • 아동복지법 제59조   |               |  |  |   |              |
| 사업내용         | • 가정위탁 아동에게 학습재료비, 특별위로비, 교육보호비, 체험학습비, 대학준비금 등 지원   |               |  |  |   |              |
| 성과평가         | 성과지표   | 산출기초          |  | 단위   | 2023년 추진실적  | 2024년 추진목표   |
|              | 예산 집행률   | (지출액/예산액)×100 |  | %  | 144,731   | 301,250      |
| 사업효과         | • 가정위탁 학습활동지원을 통한 위탁가정의 양육부담 경감 및 위탁아동의 학습 여건 조성   |               |  |  |   |              |

|              |  |                |  |  |   |              |
|--------------|--|----------------|--|--|---|--------------|
| (가정 34)      |  | 보호종료아동 자립수당    |  |  | 부서명(팀명)   | 아동돌봄과(아동복지팀) |
|              |  |                |  |  | 담당자(연락처)  | 박주미(2231)    |
| 사업구분         | <input type="checkbox"/> 신규사업 <input checked="" type="checkbox"/> 계속사업   |                | 사업유형   | <input checked="" type="checkbox"/> 직접 아동예산 <input type="checkbox"/> 부분 아동예산 |   |              |
| 아동연령         | <input checked="" type="checkbox"/> 아동일반 <input type="checkbox"/> 영유아(0~6세) <input type="checkbox"/> 초등(7~12세) <input type="checkbox"/> 중·고등(13~18세)   |                |  |  |   |              |
| 아동특성         | <input type="checkbox"/> 저소득아동 <input type="checkbox"/> 학교밖아동 <input type="checkbox"/> 다문화아동 <input type="checkbox"/> 시설아동 <input type="checkbox"/> 장애아동 <input checked="" type="checkbox"/> 기타(한부모, 입양아동 등) |                |  |  |   |              |
| 아동친화영역       | <input type="checkbox"/> 놀이와 문화<br><input type="checkbox"/> 보건과 복지   |                | <input type="checkbox"/> 참여와 존중<br><input type="checkbox"/> 교육환경 |  | <input type="checkbox"/> 안전과 보호<br><input checked="" type="checkbox"/> 가정환경 |              |
| 예산현황<br>(천원) | 연도별  | 2023년<br>(A)   | 2024년<br>(B)   | 증감액<br>[2023 대비 2024년<br>(B)-(A)]  | 증감율(%)<br>((B)-(A))/(A)×100   | 증감사유         |
|              | 예산액  | 1,007,642      | 1,338,000  | 330,358  | 32.8  | 사업량 증가       |
| 사업목적         | • 보호종료아동의 안정적 자립(자산형성, 생활비 지원)을 위해 자립생활 안전망 구축   |                |  |  |   |              |
| 추진근거         | • 아동복지법 제38조(자립지원)   |                |  |  |   |              |
| 사업내용         | • 보호종료(만 18세 도달 또는 연장보호 종료) 후 5년 내인 아동에게 매월 50만원 지원  |                |  |  |   |              |
| 성과평가         | 성과지표   | 산출기초           |  | 단위   | 2023년 추진실적  | 2024년 추진목표   |
|              | 보호종료아동 자립수당  | 매월 자립수당 지급아동 수 |  | 명  | 210   | 223          |
| 사업효과         | • 보호종료아동의 경제적 부담을 완하하여 안정적인 자립생활 도모  |                |  |  |   |              |

|              |  |                  |  |   |   |              |
|--------------|--|------------------|--|---|---|--------------|
| (가정 35)      |  | <b>가정위탁 양육지원</b> |  |   | 부서명(팀명)   | 아동돌봄과(아동복지팀) |
|              |  |                  |  |   | 담당자(연락처)  | 장희정(3755)    |
| 사업구분         | <input type="checkbox"/> 신규사업 <input checked="" type="checkbox"/> 계속사업   |                  | 사업유형   | <input checked="" type="checkbox"/> 직접 아동예산 <input type="checkbox"/> 부분 아동예산  |   |              |
| 아동연령         | <input checked="" type="checkbox"/> 아동일반 <input type="checkbox"/> 영유아(0~6세) <input type="checkbox"/> 초등(7~12세) <input type="checkbox"/> 중·고등(13~18세)   |                  |  |   |   |              |
| 아동특성         | <input type="checkbox"/> 저소득아동 <input type="checkbox"/> 학교밖아동 <input type="checkbox"/> 다문화아동 <input type="checkbox"/> 시설아동 <input type="checkbox"/> 장애아동 <input checked="" type="checkbox"/> 기타(한부모, 입양아동 등) |                  |  |   |   |              |
| 아동친화영역       | <input type="checkbox"/> 놀이와 문화<br><input type="checkbox"/> 보건과 복지   |                  | <input type="checkbox"/> 참여와 존중<br><input type="checkbox"/> 교육환경 |   | <input type="checkbox"/> 안전과 보호<br><input checked="" type="checkbox"/> 가정환경 |              |
|              |  |                  | 아동 권리  | <input type="checkbox"/> 생존권 <input checked="" type="checkbox"/> 보호권<br><input type="checkbox"/> 발달권 <input type="checkbox"/> 참여권 |   |              |
| 예산현황<br>(천원) | 연도별  | 2023년<br>(A)     | 2024년<br>(B)   | 증감액<br>[2023 대비 2024년<br>(B)-(A)]   | 증감율(%)<br>((B)-(A))/(A)×100   | 증감사유         |
|              | 예산액  | 852,000          | 852,000  | -   | -   | 해당없음         |
| 사업목적         | • 보호를 필요로 하는 아동의 보호, 양육을 희망하는 가정에 양육비 및 아동용품구입비를 지원하여 가정적인 분위기에서 건전한 사회인으로 성장 도모   |                  |  |   |   |              |
| 추진근거         | • 아동복지법 제59조   |                  |  |   |   |              |
| 사업내용         | • 가정위탁아동에게 양육보조금 및 아동용품구입비 지원  |                  |  |   |   |              |
| 성과평가         | 성과지표   | 산출기초             |  | 단위  | 2023년 추진실적  | 2024년 추진목표   |
|              | 예산 집행률   | (지출액/예산액)×100    |  | %   | 701,600   | 852,000      |
| 사업효과         | • 가정위탁아동을 양육하는 가정 내 보육 부담 절감 및 가정위탁아동의 건강한 성장에 기여  |                  |  |   |   |              |

|              |  |                     |  |   |   |              |
|--------------|--|---------------------|--|---|---|--------------|
| (가정 36)      |  | <b>입양아동 양육수당 지원</b> |  |   | 부서명(팀명)   | 아동돌봄과(아동복지팀) |
|              |  |                     |  |   | 담당자(연락처)  | 장희정(3755)    |
| 사업구분         | <input type="checkbox"/> 신규사업 <input checked="" type="checkbox"/> 계속사업   |                     | 사업유형   | <input checked="" type="checkbox"/> 직접 아동예산 <input type="checkbox"/> 부분 아동예산  |   |              |
| 아동연령         | <input checked="" type="checkbox"/> 아동일반 <input type="checkbox"/> 영유아(0~6세) <input type="checkbox"/> 초등(7~12세) <input type="checkbox"/> 중·고등(13~18세)   |                     |  |   |   |              |
| 아동특성         | <input type="checkbox"/> 저소득아동 <input type="checkbox"/> 학교밖아동 <input type="checkbox"/> 다문화아동 <input type="checkbox"/> 시설아동 <input type="checkbox"/> 장애아동 <input checked="" type="checkbox"/> 기타(한부모, 입양아동 등) |                     |  |   |   |              |
| 아동친화영역       | <input type="checkbox"/> 놀이와 문화<br><input type="checkbox"/> 보건과 복지   |                     | <input type="checkbox"/> 참여와 존중<br><input type="checkbox"/> 교육환경 |   | <input type="checkbox"/> 안전과 보호<br><input checked="" type="checkbox"/> 가정환경 |              |
|              |  |                     | 아동 권리  | <input type="checkbox"/> 생존권 <input checked="" type="checkbox"/> 보호권<br><input type="checkbox"/> 발달권 <input type="checkbox"/> 참여권 |   |              |
| 예산현황<br>(천원) | 연도별  | 2023년<br>(A)        | 2024년<br>(B)   | 증감액<br>[2023 대비 2024년<br>(B)-(A)]   | 증감율(%)<br>((B)-(A))/(A)×100   | 증감사유         |
|              | 예산액  | 624,000             | 612,000  | △12,000   | △1.9  | 해당없음         |
| 사업목적         | • 「입양특례법」상 허가를 받은 입양기관에 의해 아동을 국내입양한 가정 지원   |                     |  |   |   |              |
| 추진근거         | • 입양특례법 제35조   |                     |  |   |   |              |
| 사업내용         | • 「입양특례법」상 허가를 받은 입양기관에 의해 아동을 국내입양한 가정에 입양아동이 만 18세가 되는 달까지 양육수당을 지원  |                     |  |   |   |              |
| 성과평가         | 성과지표   | 산출기초                |  | 단위  | 2023년 추진실적  | 2024년 추진목표   |
|              | 예산 집행률   | (지출액/예산액)×100       |  | %   | 624,000   | 612,000      |
| 사업효과         | • 입양아동 양육수당 지원을 통한 입양 가정의 양육부담 경감 및 입양아동의 건강한 성장 도모  |                     |  |   |   |              |

|              |  |                       |  |   |   |              |
|--------------|--|-----------------------|--|---|---|--------------|
| (가정 37)      |  | 입양 · 가정위탁아동 심리정서 치료지원 |  |   | 부서명(팀명)   | 아동돌봄과(아동복지팀) |
|              |  |                       |  |   | 담당자(연락처)  | 장희정(3755)    |
| 사업구분         | <input type="checkbox"/> 신규사업 <input checked="" type="checkbox"/> 계속사업   |                       | 사업유형   | <input checked="" type="checkbox"/> 직접 아동예산 <input type="checkbox"/> 부분 아동예산  |   |              |
| 아동연령         | <input checked="" type="checkbox"/> 아동일반 <input type="checkbox"/> 영유아(0~6세) <input type="checkbox"/> 초등(7~12세) <input type="checkbox"/> 중·고등(13~18세)   |                       |  |   |   |              |
| 아동특성         | <input type="checkbox"/> 저소득아동 <input type="checkbox"/> 학교밖아동 <input type="checkbox"/> 다문화아동 <input type="checkbox"/> 시설아동 <input type="checkbox"/> 장애아동 <input checked="" type="checkbox"/> 기타(한부모, 입양아동 등) |                       |  |   |   |              |
| 아동친화영역       | <input type="checkbox"/> 놀이와 문화<br><input type="checkbox"/> 보건과 복지   |                       | <input type="checkbox"/> 참여와 존중<br><input type="checkbox"/> 교육환경 |   | <input type="checkbox"/> 안전과 보호<br><input checked="" type="checkbox"/> 가정환경 |              |
|              |  |                       | 아동 권리  | <input type="checkbox"/> 생존권 <input checked="" type="checkbox"/> 보호권<br><input type="checkbox"/> 발달권 <input type="checkbox"/> 참여권 |   |              |
| 예산현황<br>(천원) | 연도별  | 2023년<br>(A)          | 2024년<br>(B)   | 증감액<br>[2023 대비 2024년<br>(B)-(A)]   | 증감율(%)<br>((B)-(A))/(A)×100   | 증감사유         |
|              | 예산액  | 6,257                 | 6,257  | -   | -   | 해당없음         |
| 사업목적         | · 상담 치료가 필요한 국내 입양 및 가정위탁 아동에 대한 심리정서 치료비 지원을 통해 건강한 사회인으로 육성도모  |                       |  |   |   |              |
| 추진근거         | · 아동복지법 제35조   |                       |  |   |   |              |
| 사업내용         | · 입양아동 및 가정위탁아동의 심리 검사비 및 심리치료비 지원   |                       |  |   |   |              |
| 성과평가         | 성과지표   | 산출기초                  |  | 단위  | 2023년 추진실적  | 2024년 추진목표   |
|              | 예산 집행률   | (지출액/예산액)×100         |  | %   | 6,650   | 6,257        |
| 사업효과         | · 입양, 가정위탁 아동들의 심리정서 치료 지원을 통한 아동의 문제행동 개선 및 심리 안정 도모  |                       |  |   |   |              |

|              |  |                 |  |   |   |              |
|--------------|--|-----------------|--|---|---|--------------|
| (가정 38)      |  | 일시위탁 아동용품구입비 지원 |  |   | 부서명(팀명)   | 아동돌봄과(아동복지팀) |
|              |  |                 |  |   | 담당자(연락처)  | 장희정(3755)    |
| 사업구분         | <input type="checkbox"/> 신규사업 <input checked="" type="checkbox"/> 계속사업   |                 | 사업유형   | <input checked="" type="checkbox"/> 직접 아동예산 <input type="checkbox"/> 부분 아동예산  |   |              |
| 아동연령         | <input checked="" type="checkbox"/> 아동일반 <input type="checkbox"/> 영유아(0~6세) <input type="checkbox"/> 초등(7~12세) <input type="checkbox"/> 중·고등(13~18세)   |                 |  |   |   |              |
| 아동특성         | <input type="checkbox"/> 저소득아동 <input type="checkbox"/> 학교밖아동 <input type="checkbox"/> 다문화아동 <input type="checkbox"/> 시설아동 <input type="checkbox"/> 장애아동 <input checked="" type="checkbox"/> 기타(한부모, 입양아동 등) |                 |  |   |   |              |
| 아동친화영역       | <input type="checkbox"/> 놀이와 문화<br><input type="checkbox"/> 보건과 복지   |                 | <input type="checkbox"/> 참여와 존중<br><input type="checkbox"/> 교육환경 |   | <input type="checkbox"/> 안전과 보호<br><input checked="" type="checkbox"/> 가정환경 |              |
|              |  |                 | 아동 권리  | <input type="checkbox"/> 생존권 <input checked="" type="checkbox"/> 보호권<br><input type="checkbox"/> 발달권 <input type="checkbox"/> 참여권 |   |              |
| 예산현황<br>(천원) | 연도별  | 2023년<br>(A)    | 2024년<br>(B)   | 증감액<br>[2023 대비 2024년<br>(B)-(A)]   | 증감율(%)<br>((B)-(A))/(A)×100   | 증감사유         |
|              | 예산액  | 3,000           | 3,000  | -   | -   | 해당없음         |
| 사업목적         | · 위기아동(즉각분리된 6세미만 학대피해아동)에 보호가정 연계 시, 아동 양육에 필요한 물품구매 지원   |                 |  |   |   |              |
| 추진근거         | · 아동복지법 제59조   |                 |  |   |   |              |
| 사업내용         | · 위기아동(즉각분리된 6세미만 학대피해아동)을 일시보호중인 보호가정에 영아용아기침대, 침구, 유모차 등 아동용품 구입비 지원   |                 |  |   |   |              |
| 성과평가         | 성과지표   | 산출기초            |  | 단위  | 2023년 추진실적  | 2024년 추진목표   |
|              | 예산 집행률   | (지출액/예산액)×100   |  | %   | 0   | 3,000        |
| 사업효과         | · 위기아동을 전문적으로 양육하는 가정에 아동용품 구입비를 지원함으로써 안정적인 양육여건 지원   |                 |  |   |   |              |

|              |  |               |  |   |   |              |
|--------------|--|---------------|--|---|---|--------------|
| (가정 39)      |  | 입양대상아동 보호비 지원 |  |   | 부서명(팀명)   | 아동돌봄과(아동복지팀) |
|              |  |               |  |   | 담당자(연락처)  | 장희정(3755)    |
| 사업구분         | <input type="checkbox"/> 신규사업 <input checked="" type="checkbox"/> 계속사업   |               | 사업유형   | <input checked="" type="checkbox"/> 직접 아동예산 <input type="checkbox"/> 부분 아동예산  |   |              |
| 아동연령         | <input checked="" type="checkbox"/> 아동일반 <input type="checkbox"/> 영유아(0~6세) <input type="checkbox"/> 초등(7~12세) <input type="checkbox"/> 중·고등(13~18세)   |               |  |   |   |              |
| 아동특성         | <input type="checkbox"/> 저소득아동 <input type="checkbox"/> 학교밖아동 <input type="checkbox"/> 다문화아동 <input type="checkbox"/> 시설아동 <input type="checkbox"/> 장애아동 <input checked="" type="checkbox"/> 기타(한부모, 입양아동 등) |               |  |   |   |              |
| 아동친화영역       | <input type="checkbox"/> 놀이와 문화<br><input type="checkbox"/> 보건과 복지   |               | <input type="checkbox"/> 참여와 존중<br><input type="checkbox"/> 교육환경 |   | <input type="checkbox"/> 안전과 보호<br><input checked="" type="checkbox"/> 가정환경 |              |
|              |  |               | 아동 권리  | <input type="checkbox"/> 생존권 <input checked="" type="checkbox"/> 보호권<br><input type="checkbox"/> 발달권 <input type="checkbox"/> 참여권 |   |              |
| 예산현황<br>(천원) | 연도별  | 2023년<br>(A)  | 2024년<br>(B)   | 증감액<br>[2023 대비 2024년<br>(B)-(A)]   | 증감율(%)<br>((B)-(A))/(A)×100   | 증감사유         |
|              | 예산액  | 96,000        | 60,000   | △36,000   | △37.5   | 사업량 감소       |
| 사업목적         | • 아동이 입양 전까지 위탁가정에서 안전하게 보호받을 수 있도록 보호비 지원을 통한 입양 공적책임 강화  |               |  |   |   |              |
| 추진근거         | • 입양특례법 제35조   |               |  |   |   |              |
| 사업내용         | • 입양대상아동 결정 후, 입양기관 운영 위탁가정 및 그 외 입양대상아동 보호 위탁가정에 보호비 지급   |               |  |   |   |              |
| 성과평가         | 성과지표   | 산출기초          |  | 단위  | 2023년 추진실적  | 2024년 추진목표   |
|              | 예산 집행률   | (지출액/예산액)×100 |  | %   | 60,000  | 60,000       |
| 사업효과         | • 입양대상아동을 보호하는 위탁가정의 양육 부담 절감 및 입양대상아동의 건강한 성장에 기여   |               |  |   |   |              |

|              |  |                 |  |   |   |              |
|--------------|--|-----------------|--|---|---|--------------|
| (가정 40)      |  | 입양아동가족지원(입양축하금) |  |   | 부서명(팀명)   | 아동돌봄과(아동복지팀) |
|              |  |                 |  |   | 담당자(연락처)  | 장희정(3755)    |
| 사업구분         | <input type="checkbox"/> 신규사업 <input checked="" type="checkbox"/> 계속사업   |                 | 사업유형   | <input checked="" type="checkbox"/> 직접 아동예산 <input type="checkbox"/> 부분 아동예산  |   |              |
| 아동연령         | <input checked="" type="checkbox"/> 아동일반 <input type="checkbox"/> 영유아(0~6세) <input type="checkbox"/> 초등(7~12세) <input type="checkbox"/> 중·고등(13~18세)   |                 |  |   |   |              |
| 아동특성         | <input type="checkbox"/> 저소득아동 <input type="checkbox"/> 학교밖아동 <input type="checkbox"/> 다문화아동 <input type="checkbox"/> 시설아동 <input type="checkbox"/> 장애아동 <input checked="" type="checkbox"/> 기타(한부모, 입양아동 등) |                 |  |   |   |              |
| 아동친화영역       | <input type="checkbox"/> 놀이와 문화<br><input type="checkbox"/> 보건과 복지   |                 | <input type="checkbox"/> 참여와 존중<br><input type="checkbox"/> 교육환경 |   | <input type="checkbox"/> 안전과 보호<br><input checked="" type="checkbox"/> 가정환경 |              |
|              |  |                 | 아동 권리  | <input type="checkbox"/> 생존권 <input checked="" type="checkbox"/> 보호권<br><input type="checkbox"/> 발달권 <input type="checkbox"/> 참여권 |   |              |
| 예산현황<br>(천원) | 연도별  | 2023년<br>(A)    | 2024년<br>(B)   | 증감액<br>[2023 대비 2024년<br>(B)-(A)]   | 증감율(%)<br>((B)-(A))/(A)×100   | 증감사유         |
|              | 예산액  | 24,200          | 10,000   | △14,200   | △58.7   | 사업량 감소       |
| 사업목적         | • 「입양특례법」상 허가를 받은 입양기관에 의해 아동을 국내입양한 가정에 입양축하금 지원  |                 |  |   |   |              |
| 추진근거         | • 입양특례법 제35조   |                 |  |   |   |              |
| 사업내용         | • 「입양특례법」상 허가를 받은 입양기관에 의해 아동을 국내입양한 가정에 1회에 한하여 입양축하금 지원(가정법원 입양 확정일이 2022.1.1.이후인 가정)  |                 |  |   |   |              |
| 성과평가         | 성과지표   | 산출기초            |  | 단위  | 2023년 추진실적  | 2024년 추진목표   |
|              | 예산 집행률   | (지출액/예산액)×100   |  | %   | 10,000  | 7,000        |
| 사업효과         | • 입양축하금 지원을 통한 신규 입양 가정의 양육부담 경감 및 입양아동의 건강한 성장도모  |                 |  |   |   |              |



|              |  |                |  |  |   |              |
|--------------|--|----------------|--|--|---|--------------|
| (가정 41)      |  | <b>전문아동보호비</b> |  |  | 부서명(팀명)   | 아동돌봄과(아동복지팀) |
|              |  |                |  |  | 담당자(연락처)  | 장희정(3755)    |
| 사업구분         | <input type="checkbox"/> 신규사업 <input checked="" type="checkbox"/> 계속사업   |                | 사업유형   | <input checked="" type="checkbox"/> 직접 아동예산 <input type="checkbox"/> 부분 아동예산 |   |              |
| 아동연령         | <input checked="" type="checkbox"/> 아동일반 <input type="checkbox"/> 영유아(0~6세) <input type="checkbox"/> 초등(7~12세) <input type="checkbox"/> 중·고등(13~18세)   |                |  |  |   |              |
| 아동특성         | <input type="checkbox"/> 저소득아동 <input type="checkbox"/> 학교밖아동 <input type="checkbox"/> 다문화아동 <input type="checkbox"/> 시설아동 <input type="checkbox"/> 장애아동 <input checked="" type="checkbox"/> 기타(한부모, 입양아동 등) |                |  |  |   |              |
| 아동친화영역       | <input type="checkbox"/> 놀이와 문화<br><input type="checkbox"/> 보건과 복지   |                | <input type="checkbox"/> 참여와 존중<br><input type="checkbox"/> 교육환경 |  | <input type="checkbox"/> 안전과 보호<br><input checked="" type="checkbox"/> 가정환경   |              |
|              |  |                | 아동 권리  |  | <input type="checkbox"/> 생존권 <input checked="" type="checkbox"/> 보호권<br><input type="checkbox"/> 발달권 <input type="checkbox"/> 참여권 |              |
| 예산현황<br>(천원) | 연도별  | 2023년<br>(A)   | 2024년<br>(B)   | 증감액<br>[2023 대비 2024년<br>(B)-(A)]  | 증감율(%)<br>((B)-(A))/(A)×100   | 증감사유         |
|              | 예산액  | 60,000         | 60,000   | -  | -   | 해당없음         |
| 사업목적         | · 학대피해아동, 2세 이하 아동 등 특별한 보호가 필요한 보호대상아동을 전문적으로 보호, 양육  |                |  |  |   |              |
| 추진근거         | · 아동복지법 제59조   |                |  |  |   |              |
| 사업내용         | · 전문위탁아동(학대피해, 2세 이하 아동 등)을 보호중인 전문위탁가정에 전문아동보호비 지원  |                |  |  |   |              |
| 성과평가         | 성과지표   | 산출기초           |  | 단위   | 2023년 추진실적  | 2024년 추진목표   |
|              | 예산 집행률   | (지출액/예산액)×100  |  | %  | 90,000  | 60,000       |
| 사업효과         | · 보호대상아동을 전문으로 보호, 양육하는 가정에 보호비를 지원함으로써 가정위탁 제도를 활용하여 안정적인 양육환경 제공 및 전문가정위탁사업 활성화  |                |  |  |   |              |

|              |  |                               |  |  |   |              |
|--------------|--|-------------------------------|--|--|---|--------------|
| (가정 42)      |  | <b>요보호아동 그룹홈 운영 인건비 추가 지원</b> |  |  | 부서명(팀명)   | 아동돌봄과(아동복지팀) |
|              |  |                               |  |  | 담당자(연락처)  | 장희정(3755)    |
| 사업구분         | <input type="checkbox"/> 신규사업 <input checked="" type="checkbox"/> 계속사업   |                               | 사업유형   | <input checked="" type="checkbox"/> 직접 아동예산 <input type="checkbox"/> 부분 아동예산 |   |              |
| 아동연령         | <input checked="" type="checkbox"/> 아동일반 <input type="checkbox"/> 영유아(0~6세) <input type="checkbox"/> 초등(7~12세) <input type="checkbox"/> 중·고등(13~18세)   |                               |  |  |   |              |
| 아동특성         | <input type="checkbox"/> 저소득아동 <input type="checkbox"/> 학교밖아동 <input type="checkbox"/> 다문화아동 <input type="checkbox"/> 시설아동 <input type="checkbox"/> 장애아동 <input checked="" type="checkbox"/> 기타(한부모, 입양아동 등) |                               |  |  |   |              |
| 아동친화영역       | <input type="checkbox"/> 놀이와 문화<br><input type="checkbox"/> 보건과 복지   |                               | <input type="checkbox"/> 참여와 존중<br><input type="checkbox"/> 교육환경 |  | <input type="checkbox"/> 안전과 보호<br><input checked="" type="checkbox"/> 가정환경   |              |
|              |  |                               | 아동 권리  |  | <input type="checkbox"/> 생존권 <input checked="" type="checkbox"/> 보호권<br><input type="checkbox"/> 발달권 <input type="checkbox"/> 참여권 |              |
| 예산현황<br>(천원) | 연도별  | 2023년<br>(A)                  | 2024년<br>(B)   | 증감액<br>[2023 대비 2024년<br>(B)-(A)]  | 증감율(%)<br>((B)-(A))/(A)×100   | 증감사유         |
|              | 예산액  | 248,650                       | 248,650  | -  | -   | 해당없음         |
| 사업목적         | · 보호를 필요로 하는 아동에게 가정과 유사한 생활환경을 제공하는 공동생활가정에 인건비를 추가 지원하여 종사자 처우개선을 통해 입소 아동의 건강한 성장 도모  |                               |  |  |   |              |
| 추진근거         | · 아동복지법 제59조   |                               |  |  |   |              |
| 사업내용         | · 공동생활가정 종사자에게 사회복지시설 인건비 종사자 가이드라인에 따른 인건비 추가지원(호봉제)  |                               |  |  |   |              |
| 성과평가         | 성과지표   | 산출기초                          |  | 단위   | 2023년 추진실적  | 2024년 추진목표   |
|              | 예산 집행률   | (지출액/예산액)×100                 |  | %  | 93,479  | 124,325      |
| 사업효과         | · 요보호아동 그룹홈 인건비 추가지원으로 안정적 시설 운영 환경 제공   |                               |  |  |   |              |

|              |  |                         |  |  |   |                |
|--------------|--|-------------------------|--|--|---|----------------|
| (가정 43)      |  | <b>중도입국자녀 한국사회 적응지원</b> |  |  | 부서명(팀명)   | 다문화정책과(다문화정책팀) |
|              |  |                         |  |  | 담당자(연락처)  | 강미혜(2693)      |
| 사업구분         | <input type="checkbox"/> 신규사업 <input checked="" type="checkbox"/> 계속사업   |                         | 사업유형   | <input checked="" type="checkbox"/> 직접 아동예산 <input type="checkbox"/> 부분 아동예산 |   |                |
| 아동연령         | <input type="checkbox"/> 아동일반 <input type="checkbox"/> 영유아(0~6세) <input checked="" type="checkbox"/> 초등(7~12세) <input checked="" type="checkbox"/> 중·고등(13~18세)  |                         |  |  |   |                |
| 아동특성         | <input type="checkbox"/> 저소득아동 <input type="checkbox"/> 학교밖아동 <input checked="" type="checkbox"/> 다문화아동 <input type="checkbox"/> 시설아동 <input type="checkbox"/> 장애아동 <input type="checkbox"/> 기타(한부모, 입양아동 등) |                         |  |  |   |                |
| 아동친화영역       | <input type="checkbox"/> 놀이와 문화<br><input type="checkbox"/> 보건과 복지   |                         | <input type="checkbox"/> 참여와 존중<br><input type="checkbox"/> 교육환경 |  | <input type="checkbox"/> 안전과 보호<br><input checked="" type="checkbox"/> 가정환경   |                |
|              |  |                         | 아동 권리  |  | <input type="checkbox"/> 생존권 <input type="checkbox"/> 보호권<br><input checked="" type="checkbox"/> 발달권 <input type="checkbox"/> 참여권 |                |
| 예산현황<br>(천원) | 연도별  | 2023년<br>(A)            | 2024년<br>(B)   | 증감액<br>[2023 대비 2024년<br>(B)-(A)]  | 증감율(%)<br>((B)-(A))/(A)×100   | 증감사유           |
|              | 예산액  | 23,520                  | 23,520   | -  | -   | -              |
| 사업목적         | • 중도입국청소년의 지역사회적응을 위한 한국어교육, 학력취득 지원, 자립훈련 지원  |                         |  |  |   |                |
| 추진근거         | • 청소년복지지원법 제18조, 수원시 글로벌청소년드림센터 설치 및 운영 조례 제1조, 제4조  |                         |  |  |   |                |
| 사업내용         | • 중도입국청소년 한국어교육, 학력취득(검정고시) 및 자립훈련(자격증 취득) 지원  |                         |  |  |   |                |
| 성과평가         | 성과지표   | 산출기초                    |  | 단위   | 2023년 추진실적  | 2024년 추진목표     |
|              | 참여인원   | 참여 인원수(연인원)             |  | 명  | 1,572   | 2,540          |
| 사업효과         | • 중도입국청소년의 한국어 실력 향상 및 안정적인 한국사회 정착 도모   |                         |  |  |   |                |

|              |  |                     |  |  |   |                    |
|--------------|--|---------------------|--|--|---|--------------------|
| (가정 44)      |  | <b>다문화가족 자녀지원사업</b> |  |  | 부서명(팀명)   | 다문화정책과(다문화지원팀)     |
|              |  |                     |  |  | 담당자(연락처)  | 정효진(2993)          |
| 사업구분         | <input checked="" type="checkbox"/> 신규사업 <input type="checkbox"/> 계속사업   |                     | 사업유형   | <input checked="" type="checkbox"/> 직접 아동예산 <input type="checkbox"/> 부분 아동예산 |   |                    |
| 아동연령         | <input checked="" type="checkbox"/> 아동일반 <input type="checkbox"/> 영유아(0~6세) <input type="checkbox"/> 초등(7~12세) <input type="checkbox"/> 중·고등(13~18세)   |                     |  |  |   |                    |
| 아동특성         | <input type="checkbox"/> 저소득아동 <input type="checkbox"/> 학교밖아동 <input checked="" type="checkbox"/> 다문화아동 <input type="checkbox"/> 시설아동 <input type="checkbox"/> 장애아동 <input type="checkbox"/> 기타(한부모, 입양아동 등) |                     |  |  |   |                    |
| 아동친화영역       | <input type="checkbox"/> 놀이와 문화<br><input type="checkbox"/> 보건과 복지   |                     | <input type="checkbox"/> 참여와 존중<br><input type="checkbox"/> 교육환경 |  | <input type="checkbox"/> 안전과 보호<br><input checked="" type="checkbox"/> 가정환경   |                    |
|              |  |                     | 아동 권리  |  | <input type="checkbox"/> 생존권 <input type="checkbox"/> 보호권<br><input checked="" type="checkbox"/> 발달권 <input type="checkbox"/> 참여권 |                    |
| 예산현황<br>(천원) | 연도별  | 2023년<br>(A)        | 2024년<br>(B)   | 증감액<br>[2023 대비 2024년<br>(B)-(A)]  | 증감율(%)<br>((B)-(A))/(A)×100   | 증감사유               |
|              | 예산액  | 90,900              | 824,200  | 733,300  | 806.7   | 기존사업 확대 및 교육활동비 신설 |
| 사업목적         | • 다문화가족 자녀에 대한 전문적이고 체계적인 교육지원과 상담·진로 컨설팅을 제공하여 안정적인 학업생활 적응 및 사회진출의 발판 마련   |                     |  |  |   |                    |
| 추진근거         | • 다문화가족지원법 제10조(아동·청소년·보육·교육)  |                     |  |  |   |                    |
| 사업내용         | • 초등 저학년, 고학년 기초학습 지원 및 진로설계<br>• 저소득 초·중·고 다문화가족자녀에게 교육활동비 지원   |                     |  |  |   |                    |
| 성과평가         | 성과지표   | 산출기초                |  | 단위   | 2023년 추진실적  | 2024년 추진목표         |
|              | 사업참여인원   | 사업참여인원(실인원)         |  | 명  | 146   | 1,567              |
| 사업효과         | • 다문화가족 자녀에 대한 건강한 학업환경 조성 및 안정적인 가족생활을 조성하여 정신적·육체적 건강한 성장 도모   |                     |  |  |   |                    |

|              |  |                     |  |  |   |                   |   |
|--------------|--|---------------------|--|--|---|-------------------|---|
| (가정 45)      |  | 다문화가족지원센터 운영        |  |  | 부서명(팀명)   | 다문화정책과(다문화지원팀)    |   |
|              |  |                     |  |  | 담당자(연락처)  | 정효진(2993)         |   |
| 사업구분         | <input type="checkbox"/> 신규사업 <input checked="" type="checkbox"/> 계속사업   |                     | 사업유형   | <input type="checkbox"/> 직접 아동예산 <input checked="" type="checkbox"/> 부분 아동예산 |   |                   |   |
| 아동연령         | <input checked="" type="checkbox"/> 아동일반 <input type="checkbox"/> 영유아(0~6세) <input type="checkbox"/> 초등(7~12세) <input type="checkbox"/> 중·고등(13~18세)   |                     |  |  |   |                   |   |
| 아동특성         | <input type="checkbox"/> 저소득아동 <input type="checkbox"/> 학교밖아동 <input checked="" type="checkbox"/> 다문화아동 <input type="checkbox"/> 시설아동 <input type="checkbox"/> 장애아동 <input type="checkbox"/> 기타(한부모, 입양아동 등) |                     |  |  |   |                   |   |
| 아동친화영역       | <input type="checkbox"/> 놀이와 문화<br><input type="checkbox"/> 보건과 복지   |                     | <input type="checkbox"/> 참여와 존중<br><input type="checkbox"/> 교육환경 |  | <input type="checkbox"/> 안전과 보호<br><input checked="" type="checkbox"/> 가정환경 |                   | 아동권리<br><input type="checkbox"/> 생존권<br><input checked="" type="checkbox"/> 발달권<br><input type="checkbox"/> 보호권<br><input type="checkbox"/> 참여권 |
| 예산현황<br>(천원) | 연도별  | 2023년<br>(A)        | 2024년<br>(B)   | 증감액<br>[2023 대비 2024년<br>(B)-(A)]  | 증감율(%)<br>((B)-(A))/(A)×100   | 증감사유              |   |
|              | 예산액  | 339,215             | 308,186  | △31,029  | △9.1  | 인건비부족분<br>추경 편성예정 |   |
| 사업목적         | • 다문화가족의 사회·문화적 적응을 위한 종합적 가족지원 서비스 제공   |                     |  |  |   |                   |   |
| 추진근거         | • 다문화가족지원법 제12조  |                     |  |  |   |                   |   |
| 사업내용         | • 다문화가족의 안정적인 정착과 가족생활을 지원하기 위해 가족 및 자녀 교육·상담·사회통합, 역량강화지원 등 종합적인 서비스 제공   |                     |  |  |   |                   |   |
| 성과평가         | 성과지표   | 산출기초                |  | 단위   | 2023년 추진실적  | 2024년 추진목표        |   |
|              | 센터 가족사업프로그램<br>이용자수  | 센터 가족사업프로그램<br>이용자수 |  | 명  | 526   | 530               |   |
| 사업효과         | • 다문화가족의 한국사회 조기적응 및 사회·경제적 자립지원 도모  |                     |  |  |   |                   |   |

|              |  |              |  |  |   |                |   |
|--------------|--|--------------|--|--|---|----------------|---|
| (가정 46)      |  | 취약위기가구 통합지원  |  |  | 부서명(팀명)   | 다문화정책과(다문화지원팀) |   |
|              |  |              |  |  | 담당자(연락처)  | 정효진(2993)      |   |
| 사업구분         | <input type="checkbox"/> 신규사업 <input checked="" type="checkbox"/> 계속사업   |              | 사업유형   | <input type="checkbox"/> 직접 아동예산 <input checked="" type="checkbox"/> 부분 아동예산 |   |                |   |
| 아동연령         | <input checked="" type="checkbox"/> 아동일반 <input type="checkbox"/> 영유아(0~6세) <input type="checkbox"/> 초등(7~12세) <input type="checkbox"/> 중·고등(13~18세)   |              |  |  |   |                |   |
| 아동특성         | <input type="checkbox"/> 저소득아동 <input type="checkbox"/> 학교밖아동 <input checked="" type="checkbox"/> 다문화아동 <input type="checkbox"/> 시설아동 <input type="checkbox"/> 장애아동 <input type="checkbox"/> 기타(한부모, 입양아동 등) |              |  |  |   |                |   |
| 아동친화영역       | <input type="checkbox"/> 놀이와 문화<br><input type="checkbox"/> 보건과 복지   |              | <input type="checkbox"/> 참여와 존중<br><input type="checkbox"/> 교육환경 |  | <input type="checkbox"/> 안전과 보호<br><input checked="" type="checkbox"/> 가정환경 |                | 아동권리<br><input type="checkbox"/> 생존권<br><input checked="" type="checkbox"/> 발달권<br><input type="checkbox"/> 보호권<br><input type="checkbox"/> 참여권 |
| 예산현황<br>(천원) | 연도별  | 2023년<br>(A) | 2024년<br>(B)   | 증감액<br>[2023 대비 2024년<br>(B)-(A)]  | 증감율(%)<br>((B)-(A))/(A)×100   | 증감사유           |   |
|              | 예산액  | 109,811      | 120,837  | 11,026   | 10  | 인건비상승률<br>반영   |   |
| 사업목적         | • 다문화가족의 복잡하고 다양한 문제해결 및 심리·정서안정 등을 위한 양질의 사례관리 제공   |              |  |  |   |                |   |
| 추진근거         | • 다문화가족지원법 제12조  |              |  |  |   |                |   |
| 사업내용         | • 사례관리사가 결혼이민자 등의 한국어능력, 가족관계, 경제적여건 등을 고려한 대상자별 특성에 따른 맞춤형 사례관리를 진행함으로써 복잡하고 다양한 문제를 해결하도록 함  |              |  |  |   |                |   |
| 성과평가         | 성과지표   | 산출기초         |  | 단위   | 2023년 추진실적  | 2024년 추진목표     |   |
|              | 사례관리 실적  | 사례관리가구수      |  | 가구   | 60  | 60             |   |
| 사업효과         | • 다문화가족이 당면한 어려움을 해소하여 조기적응 및 안정적인 정착 지원   |              |  |  |   |                |   |

|          |  |                |  |  |   |                         |   |
|----------|--|----------------|--|--|---|-------------------------|---|
| (가정 47)  |  | 다문화가족자녀 언어발달   |  |  | 부서명(팀명)   | 다문화정책과(다문화지원팀)          |   |
|          |  |                |  |  | 담당자(연락처)  | 정효진(2993)               |   |
| 사업구분     | <input type="checkbox"/> 신규사업 <input checked="" type="checkbox"/> 계속사업   |                | 사업유형   | <input checked="" type="checkbox"/> 직접 아동예산 <input type="checkbox"/> 부분 아동예산 |   |                         |   |
| 아동연령     | <input type="checkbox"/> 아동일반 <input checked="" type="checkbox"/> 영유아(0~6세) <input checked="" type="checkbox"/> 초등(7~12세) <input type="checkbox"/> 중·고등(13~18세)  |                |  |  |   |                         |   |
| 아동특성     | <input type="checkbox"/> 저소득아동 <input type="checkbox"/> 학교밖아동 <input checked="" type="checkbox"/> 다문화아동 <input type="checkbox"/> 시설아동 <input type="checkbox"/> 장애아동 <input type="checkbox"/> 기타(한부모, 입양아동 등) |                |  |  |   |                         |   |
| 아동친화영역   | <input type="checkbox"/> 놀이와 문화<br><input type="checkbox"/> 보건과 복지   |                | <input type="checkbox"/> 참여와 존중<br><input type="checkbox"/> 교육환경 |  | <input type="checkbox"/> 안전과 보호<br><input checked="" type="checkbox"/> 가정환경 |                         | 아동권리<br><input type="checkbox"/> 생존권<br><input checked="" type="checkbox"/> 발달권<br><input type="checkbox"/> 보호권<br><input type="checkbox"/> 참여권 |
| 예산현황(천원) | 연도별  | 2023년(A)       | 2024년(B)   | 증감액<br>[2023 대비 2024년]<br>(B)-(A)  | 증감율(%)<br>((B)-(A))/(A)×100   | 증감사유                    |   |
|          | 예산액  | 78,688         | 81,180   | 2,492  | 3.2   | 인건비상승률반영                |   |
| 사업목적     | • 다문화가족자녀 및 부모에 대한 적절한 언어교육을 제공하여 원만한 발달 지원  |                |  |  |   |                         |   |
| 추진근거     | • 다문화가족지원법 제10조(아동·청소년·보육·교육)  |                |  |  |   |                         |   |
| 사업내용     | <ul style="list-style-type: none"> <li>• 다문화가족 자녀 언어평가 : 평가도구를 활용한 언어발달정도 평가</li> <li>• 다문화가족 자녀 언어교육 : 어휘, 의사소통 등 발달촉진을 위한 언어교육</li> <li>• 다문화가족 부모상담 및 교육 : 자녀와의 공감대 형성 및 자녀 언어발달을 위한 부모교육</li> </ul>      |                |  |  |   |                         |   |
| 성과평가     | 성과지표   | 산출기초           |  | 단위   | 2023년 추진실적  | 2024년 추진목표              |   |
|          | 언어발달 프로그램 참여인원   | 언어발달 프로그램 참여인원 |  | 명  | 102   | 20<br>(현재 전담인력 부재/ 채용중) |   |
| 사업효과     | • 체계적·전문적인 언어교육제공을 통해 다문화가족자녀들이 건강한 사회구성원으로 안정적인 발달을 지원하고 글로벌 인재로서의 성장을 도모   |                |  |  |   |                         |   |

|          |  |              |  |  |   |                |   |
|----------|--|--------------|--|--|---|----------------|---|
| (가정 48)  |  | 이중언어 가족환경 조성 |  |  | 부서명(팀명)   | 다문화정책과(다문화지원팀) |   |
|          |  |              |  |  | 담당자(연락처)  | 정효진(2993)      |   |
| 사업구분     | <input type="checkbox"/> 신규사업 <input checked="" type="checkbox"/> 계속사업   |              | 사업유형   | <input checked="" type="checkbox"/> 직접 아동예산 <input type="checkbox"/> 부분 아동예산 |   |                |   |
| 아동연령     | <input checked="" type="checkbox"/> 아동일반 <input type="checkbox"/> 영유아(0~6세) <input type="checkbox"/> 초등(7~12세) <input type="checkbox"/> 중·고등(13~18세)   |              |  |  |   |                |   |
| 아동특성     | <input type="checkbox"/> 저소득아동 <input type="checkbox"/> 학교밖아동 <input checked="" type="checkbox"/> 다문화아동 <input type="checkbox"/> 시설아동 <input type="checkbox"/> 장애아동 <input type="checkbox"/> 기타(한부모 등) |              |  |  |   |                |   |
| 아동친화영역   | <input type="checkbox"/> 놀이와 문화<br><input type="checkbox"/> 보건과 복지   |              | <input type="checkbox"/> 참여와 존중<br><input type="checkbox"/> 교육환경 |  | <input type="checkbox"/> 안전과 보호<br><input checked="" type="checkbox"/> 가정환경 |                | 아동권리<br><input type="checkbox"/> 생존권<br><input checked="" type="checkbox"/> 발달권<br><input type="checkbox"/> 보호권<br><input type="checkbox"/> 참여권 |
| 예산현황(천원) | 연도별  | 2023년(A)     | 2024년(B)   | 증감액<br>[2023 대비 2024년]<br>(B)-(A)  | 증감율(%)<br>((B)-(A))/(A)×100   | 증감사유           |   |
|          | 예산액  | 35,031       | 36,430   | 1,399  | 4   | 인건비상승률반영       |   |
| 사업목적     | • 다문화가족 자녀에 대한 이중언어 소통 환경조성  |              |  |  |   |                |   |
| 추진근거     | • 다문화가족지원법 제10조(아동·청소년·보육·교육)  |              |  |  |   |                |   |
| 사업내용     | • 이중언어 부모코칭, 부모-자녀 상호작용 프로그램, 이중언어 활용  |              |  |  |   |                |   |
| 성과평가     | 성과지표   | 산출기초         |  | 단위   | 2023년 추진실적  | 2024년 추진목표     |   |
|          | 프로그램 참여인원  | 프로그램 참여인원    |  | 명  | 88  | 100            |   |
| 사업효과     | • 부모-자녀 상호작용 강화를 통한 안정적인 가족환경 조성 및 글로벌 인재양성 기여   |              |  |  |   |                |   |

|              |  |                                   |   |   |  |                |
|--------------|--|-----------------------------------|---|---|--|----------------|
| (가정 49)      |  | <b>다문화아동 이중언어 교육지원</b>            |   |   | 부서명(팀명)  | 다문화정책과(다문화지원팀) |
|              |  |                                   |   |   | 담당자(연락처)   | 신민희(2709)      |
| 사업구분         | <input type="checkbox"/> 신규사업 <input checked="" type="checkbox"/> 계속사업   |                                   | 사업유형  | <input checked="" type="checkbox"/> 직접 아동예산 <input type="checkbox"/> 부분 아동예산  |  |                |
| 아동연령         | <input type="checkbox"/> 아동일반 <input type="checkbox"/> 영유아(0~6세) <input checked="" type="checkbox"/> 초등(7~12세) <input type="checkbox"/> 중·고등(13~18세)   |                                   |   |   |  |                |
| 아동특성         | <input type="checkbox"/> 저소득아동 <input type="checkbox"/> 학교밖아동 <input checked="" type="checkbox"/> 다문화아동 <input type="checkbox"/> 시설아동 <input type="checkbox"/> 장애아동 <input type="checkbox"/> 기타(한부모, 입양아동 등) |                                   |   |   |  |                |
| 아동친화영역       | <input type="checkbox"/> 놀이와 문화<br><input type="checkbox"/> 보건과 복지   |                                   | <input type="checkbox"/> 참여와 존중<br><input checked="" type="checkbox"/> 교육환경 |   | <input type="checkbox"/> 안전과 보호<br><input type="checkbox"/> 가정환경 |                |
|              |  |                                   | 아동 권리   | <input type="checkbox"/> 생존권 <input type="checkbox"/> 보호권<br><input checked="" type="checkbox"/> 발달권 <input type="checkbox"/> 참여권 |  |                |
| 예산현황<br>(천원) | 연도별  | 2023년<br>(A)                      | 2024년<br>(B)  | 증감액<br>[2023년 대비 2024년<br>(B)-(A)]  | 증감율(%)<br>((B)-(A))/(A)×100                                      | 증감사유           |
|              | 예산액  | 16,060                            | 16,060  | -   | -  | -              |
| 사업목적         | • 다문화가족 초등학교 자녀에 대한 이중언어 교육 실시   |                                   |   |   |  |                |
| 추진근거         | • 다문화가족지원법 제10조(아동·청소년·보육·교육)  |                                   |   |   |  |                |
| 사업내용         | • 부모출신국 언어 읽기, 쓰기, 말하기 교육  |                                   |   |   |  |                |
| 성과평가         | 성과지표   | 산출기초                              |   | 단위  | 2023년 추진실적   | 2024년 추진목표     |
|              | 이중언어 참여인원  | 이중언어 참여인원<br>- 중국어, 베트남어, 영어반 참여계 |   | 명   | 150  | 150            |
| 사업효과         | • 다문화가족 자녀에 대한 이중언어 교육으로 다문화감수성을 가진 글로벌 인재양성 도모  |                                   |   |   |  |                |

|              |   |                       |  |   |   |              |
|--------------|---|-----------------------|--|---|---|--------------|
| (가정 50)      |   | <b>임신부 배려 할인업소 운영</b> |  |   | 부서명(팀명)   | 위생정책과(위생관리팀) |
|              |   |                       |  |   | 담당자(연락처)  | 조혜연(2227)    |
| 사업구분         | <input type="checkbox"/> 신규사업 <input checked="" type="checkbox"/> 계속사업  |                       | 사업유형   | <input type="checkbox"/> 직접 아동예산 <input checked="" type="checkbox"/> 부분 아동예산  |   |              |
| 아동연령         | <input type="checkbox"/> 아동일반 <input checked="" type="checkbox"/> 영유아(0~6세) <input type="checkbox"/> 초등(7~12세) <input type="checkbox"/> 중·고등(13~18세)  |                       |  |   |   |              |
| 아동특성         | <input type="checkbox"/> 저소득아동 <input type="checkbox"/> 학교밖아동 <input type="checkbox"/> 다문화아동 <input type="checkbox"/> 시설아동 <input type="checkbox"/> 장애아동 <input type="checkbox"/> 기타(한부모, 입양아동 등) |                       |  |   |   |              |
| 아동친화영역       | <input type="checkbox"/> 놀이와 문화<br><input type="checkbox"/> 보건과 복지  |                       | <input type="checkbox"/> 참여와 존중<br><input type="checkbox"/> 교육환경 |   | <input type="checkbox"/> 안전과 보호<br><input checked="" type="checkbox"/> 가정환경 |              |
|              |   |                       | 아동 권리  | <input type="checkbox"/> 생존권 <input checked="" type="checkbox"/> 보호권<br><input type="checkbox"/> 발달권 <input type="checkbox"/> 참여권 |   |              |
| 예산현황<br>(천원) | 연도별   | 2023년<br>(A)          | 2024년<br>(B)   | 증감액<br>[2023년 대비 2024년<br>(B)-(A)]  | 증감율(%)<br>((B)-(A))/(A)×100   | 증감사유         |
|              | 예산액   | 5,460                 | 7,274  | 1,814   | 33.2  | 지원액 증가       |
| 사업목적         | •임신부 배려 할인업소를 지정·운영하여 임신부에게 이용요금 할인혜택 제공  |                       |  |   |   |              |
| 추진근거         | •저출산·고령사회 기본법 제4조 및 제10조, 수원시 모자보건조례 제3조 및 제4조  |                       |  |   |   |              |
| 사업내용         | •임신부에 대한 사회적 배려 분위기 조성을 위한 관내 음식점, 미용실 등에서 자율 참여업소를 모집하여 임신부 배려업소로 지정 운영<br>•업소별 할인율을 자율 책정하여 임신부 본인에게 이용요금 할인혜택 제공   |                       |  |   |   |              |
| 성과평가         | 성과지표  | 산출기초                  |  | 단위  | 2023년 추진실적  | 2024년 추진목표   |
|              | 임신부 배려업소 수  | 임신부 배려업소 수            |  | 개소  | 110   | 120          |
| 사업효과         | •임신부를 배려하는 사회 분위기 조성으로 수원시의 저출산 극복과 출산장려 분위기 조성에 기여하고자 함.   |                       |  |   |   |              |

|              |   |                                   |  |  |   |              |  |
|--------------|---|-----------------------------------|--|--|---|--------------|--|
| (가정 51)      |   | 셋째아 유치원비 지원                       |  |  | 부서명(팀명)   | 평생교육과(교육지원팀) |  |
|              |   |                                   |  |  | 담당자(연락처)  | 정찬명(3196)    |  |
| 사업구분         | <input type="checkbox"/> 신규사업 <input checked="" type="checkbox"/> 계속사업  |                                   | 사업유형   | <input checked="" type="checkbox"/> 직접 아동예산 <input type="checkbox"/> 부분 아동예산 |   |              |  |
| 아동연령         | <input type="checkbox"/> 아동일반 <input checked="" type="checkbox"/> 영유아(0~6세) <input type="checkbox"/> 초등(7~12세) <input type="checkbox"/> 중·고등(13~18세)  |                                   |  |  |   |              |  |
| 아동특성         | <input type="checkbox"/> 저소득아동 <input type="checkbox"/> 학교밖아동 <input type="checkbox"/> 다문화아동 <input type="checkbox"/> 시설아동 <input type="checkbox"/> 장애아동 <input type="checkbox"/> 기타(한부모, 입양아동 등) |                                   |  |  |   |              |  |
| 아동친화영역       | <input type="checkbox"/> 놀이와 문화<br><input type="checkbox"/> 보건과 복지  |                                   | <input type="checkbox"/> 참여와 존중<br><input type="checkbox"/> 교육환경 |  | <input type="checkbox"/> 안전과 보호<br><input checked="" type="checkbox"/> 가정환경 |              | 아동권리<br><input checked="" type="checkbox"/> 생존권<br><input checked="" type="checkbox"/> 발달권<br><input type="checkbox"/> 보호권<br><input type="checkbox"/> 참여권 |
| 예산현황<br>(천원) | 연도별   | 2023년<br>(A)                      | 2024년<br>(B)   | 증감액<br>[2023 대비 2024년<br>(B)-(A)]  | 증감율(%)<br>((B)-(A))/(A)×100   | 증감사유         |  |
|              | 예산액   | 756,000                           | 684,000  | △72,000  | △9.5  | 사업대상 감소      |  |
| 사업목적         | · 다자녀 가정의 상대적으로 높은 양육비 부담을 줄여 행복한 가정환경 조성에 기여   |                                   |  |  |   |              |  |
| 추진근거         | · 수원시 교육경비 보조에 대한 조례 제3조  |                                   |  |  |   |              |  |
| 사업내용         | · 관내 유치원 재원 아동 중 셋째아 이상 자녀에게 월 10만원 지원  |                                   |  |  |   |              |  |
| 성과평가         | 성과지표  | 산출기초                              |  | 단위   | 2023년 추진실적  | 2024년 추진목표   |  |
|              | 지원아동 수<br>(분기별 평균)  | - 지원아동 수<br>· 570명 × 4회 ÷ 4 = 570 |  | 명  | 565   | 570          |  |
| 사업효과         | · 양육부담으로 인한 저출생 문제에 대처하기 위해 사립유치원에 재원하는 셋째 이상 아동의 교육비를 지원하여 안정적인 보육환경 조성에 기여  |                                   |  |  |   |              |  |

|              |   |                    |  |  |   |                      |  |
|--------------|---|--------------------|--|--|---|----------------------|--|
| (가정 52)      |   | 보육지원 안내(e-그린 우편요금) |  |  | 부서명(팀명)   | 장안구 가정복지과<br>(보육지원팀) |  |
|              |   |                    |  |  | 담당자(연락처)  | 노한민(5236)            |  |
| 사업구분         | <input type="checkbox"/> 신규사업 <input checked="" type="checkbox"/> 계속사업  |                    | 사업유형   | <input type="checkbox"/> 직접 아동예산 <input checked="" type="checkbox"/> 부분 아동예산 |   |                      |  |
| 아동연령         | <input checked="" type="checkbox"/> 아동일반 <input type="checkbox"/> 영유아(0~6세) <input type="checkbox"/> 초등(7~12세) <input type="checkbox"/> 중·고등(13~18세)  |                    |  |  |   |                      |  |
| 아동특성         | <input type="checkbox"/> 저소득아동 <input type="checkbox"/> 학교밖아동 <input type="checkbox"/> 다문화아동 <input type="checkbox"/> 시설아동 <input type="checkbox"/> 장애아동 <input type="checkbox"/> 기타(한부모, 입양아동 등) |                    |  |  |   |                      |  |
| 아동친화영역       | <input type="checkbox"/> 놀이와 문화<br><input type="checkbox"/> 보건과 복지  |                    | <input type="checkbox"/> 참여와 존중<br><input type="checkbox"/> 교육환경 |  | <input type="checkbox"/> 안전과 보호<br><input checked="" type="checkbox"/> 가정환경 |                      | 아동권리<br><input checked="" type="checkbox"/> 생존권<br><input checked="" type="checkbox"/> 발달권<br><input type="checkbox"/> 보호권<br><input type="checkbox"/> 참여권 |
| 예산현황<br>(천원) | 연도별   | 2023년<br>(A)       | 2024년<br>(B)   | 증감액<br>[2023년 대비 2023년<br>(B)-(A)]   | 증감율(%)<br>((B)-(A))/(A)×100   | 증감사유                 |  |
|              | 예산액   | 9,965              | 8,800  | △1,165   | △11.7   | 아동감소                 |  |
| 사업목적         | · 보육 담당 공무원의 업무부담 경감과 영유아 서비스 자격 통지의 효율성 및 신속성 확보   |                    |  |  |   |                      |  |
| 추진근거         | · 영유아보육법 시행규칙 제35조의6(비용 지원의 신청방법.절차)  |                    |  |  |   |                      |  |
| 사업내용         | · 우체국 방문 없이 담당 공무원이 사회보장정보시스템을 이용하여 우편물을 신청인에게 발송   |                    |  |  |   |                      |  |
| 성과평가         | 성과지표  | 산출기초               |  | 단위   | 2023년 추진실적  | 2024년 추진목표           |  |
|              | 책정에 따른 통지율  | (발송건/통지건)*100      |  | %  | 100   | 100                  |  |
| 사업효과         | · 보육 담당 공무원의 업무부담 경감과 영유아 서비스 자격 통지의 효율성 및 신속성 확보   |                    |  |  |   |                      |  |

|              |  |                     |              |  |  |                       |
|--------------|--|---------------------|--------------|--|--|-----------------------|
| (가정 53)      |  | <b>저소득층 아동 보육경비</b> |              |  | 부서명(팀명)  | 장안구 가정복지과<br>(보육지원팀)  |
|              |  |                     |              |  | 담당자(연락처)   | 이수연(5241)             |
| 사업구분         | <input type="checkbox"/> 신규사업 <input checked="" type="checkbox"/> 계속사업   |                     | 사업유형         | <input type="checkbox"/> 직접 아동예산 <input checked="" type="checkbox"/> 부분 아동예산 |  |                       |
| 아동연령         | <input type="checkbox"/> 아동일반 <input checked="" type="checkbox"/> 영유아(0~6세) <input type="checkbox"/> 초등(7~12세) <input type="checkbox"/> 중·고등(13~18세)   |                     |              |  |  |                       |
| 아동특성         | <input checked="" type="checkbox"/> 저소득아동 <input type="checkbox"/> 학교밖아동 <input type="checkbox"/> 다문화아동 <input type="checkbox"/> 시설아동 <input type="checkbox"/> 장애아동 <input type="checkbox"/> 기타(한부모, 입양아동 등) |                     |              |  |  |                       |
| 아동친화영역       | <input type="checkbox"/> 놀이와 문화 <input type="checkbox"/> 참여와 존중 <input type="checkbox"/> 안전과 보호  |                     |              | 아동권리   | <input type="checkbox"/> 생존권 <input type="checkbox"/> 보호권            |                       |
|              | <input type="checkbox"/> 보건과 복지 <input type="checkbox"/> 교육환경 <input checked="" type="checkbox"/> 가정환경   |                     |              |  | <input checked="" type="checkbox"/> 발달권 <input type="checkbox"/> 참여권 |                       |
| 예산현황<br>(천원) | 연도별  | 2023년<br>(A)        | 2024년<br>(B) | 증감액<br>[2023년 대비 2024년<br>(B)-A]   | 증감율(%)<br>((B)-(A))/(A)×100  | 증감사유                  |
|              | 예산액  | 25,000              | 20,000       | △5,000   | △20  | 신규입소아동 및<br>재원아동 수 감소 |
| 사업목적         | · 저소득 및 장애 다문화가정 다자녀(넷째이상) 가정 아동에게 입학준비금과 현장학습비를 지원하여 보육경비 부담을 경감  |                     |              |  |  |                       |
| 추진근거         | · 영유아보육법 제 36조(비용의 보조 등) 및 수원시 보육조례 제 28조(비용의 보조) 등  |                     |              |  |  |                       |
| 사업내용         | · 입학준비금 : 신규입소아동 연1회 100천원<br>· 현장학습비 : 신규입소 및 재원아동 연1회 100천원  |                     |              |  |  |                       |
| 성과평가         | 성과지표   | 산출기초                |              | 단위   | 2023년 추진실적   | 2025년 추진목표            |
|              | 예산 집행률   | (집행액/예산액)*100       |              | %  | 63   | 65                    |
| 사업효과         | · 소외계층 및 다자녀 가정 아동에게 보육경비를 지원함으로써 보호자의 경제적 부담을 경감하고<br>균등한 보육기회 제공에 기여   |                     |              |  |  |                       |

|              |   |                          |              |  |  |                      |
|--------------|---|--------------------------|--------------|--|--|----------------------|
| (가정 54)      |   | <b>보육지원 안내 e그린 우편 요금</b> |              |  | 부서명(팀명)  | 권선구 가정복지과<br>(보육지원팀) |
|              |   |                          |              |  | 담당자(연락처)   | 정인선(6346)            |
| 사업구분         | <input type="checkbox"/> 신규사업 <input checked="" type="checkbox"/> 계속사업  |                          | 사업유형         | <input type="checkbox"/> 직접 아동예산 <input checked="" type="checkbox"/> 부분 아동예산 |  |                      |
| 아동연령         | <input type="checkbox"/> 아동일반 <input checked="" type="checkbox"/> 영유아(0~6세) <input type="checkbox"/> 초등(7~12세) <input type="checkbox"/> 중·고등(13~18세)  |                          |              |  |  |                      |
| 아동특성         | <input type="checkbox"/> 저소득아동 <input type="checkbox"/> 학교밖아동 <input type="checkbox"/> 다문화아동 <input type="checkbox"/> 시설아동 <input type="checkbox"/> 장애아동 <input type="checkbox"/> 기타(한부모, 입양아동 등) |                          |              |  |  |                      |
| 아동친화영역       | <input type="checkbox"/> 놀이와 문화 <input type="checkbox"/> 참여와 존중 <input type="checkbox"/> 안전과 보호   |                          |              | 아동권리   | <input type="checkbox"/> 생존권 <input type="checkbox"/> 보호권            |                      |
|              | <input type="checkbox"/> 보건과 복지 <input type="checkbox"/> 교육환경 <input checked="" type="checkbox"/> 가정환경  |                          |              |  | <input checked="" type="checkbox"/> 발달권 <input type="checkbox"/> 참여권 |                      |
| 예산현황<br>(천원) | 연도별   | 2023년<br>(A)             | 2024년<br>(B) | 증감액<br>[2023년 대비 2024년<br>(B)-A]   | 증감율(%)<br>((B)-(A))/(A)×100  | 증감사유                 |
|              | 예산액   | 5,120                    | 3,090        | △2,030   | △39.6  | 보육아동 감소              |
| 사업목적         | · 보육료 및 양육수당(부모급여) 처리 결과 통지서 발송   |                          |              |  |  |                      |
| 추진근거         | · 영유아보육법 제36조(비용의 보조 등) 및 수원시보육조례 제28조(비용의 보조)  |                          |              |  |  |                      |
| 사업내용         | · 행복e음 사회보장 정보시스템과 경인지방 우정청 우편시스템을 활용하여 보육료 및 양육수당(부모급여) 처리 결과 통지서를 발송하여 결과통지 누락을 방지  |                          |              |  |  |                      |
| 성과평가         | 성과지표  | 산출기초                     |              | 단위   | 2023년 추진실적   | 2024년 추진목표           |
|              | 예산 집행률  | (지출액/예산액) × 100          |              | %  | 35   | 90                   |
| 사업효과         | · 시스템을 활용하여 보육료 및 양육수당(부모급여) 처리결과를 통지하여 누락을 방지하고<br>민원인이 신청내용에 대해 인지하고 처리결과를 확인할 수 있도록 도움.  |                          |              |  |  |                      |



|              |   |                       |  |   |   |                      |
|--------------|---|-----------------------|--|---|---|----------------------|
| (가정 55)      |   | 보육자격 안내 e-그린우편        |  |   | 부서명(팀명)   | 팔달구 가정복지과<br>(보육지원팀) |
|              |   |                       |  |   | 담당자(연락처)  | 문지원(7229)            |
| 사업구분         | <input type="checkbox"/> 신규사업 <input checked="" type="checkbox"/> 계속사업  |                       | 사업유형   | <input checked="" type="checkbox"/> 직접 아동예산 <input type="checkbox"/> 부분 아동예산  |   |                      |
| 아동연령         | <input type="checkbox"/> 아동일반 <input checked="" type="checkbox"/> 영유아(0~6세) <input type="checkbox"/> 초등(7~12세) <input type="checkbox"/> 중·고등(13~18세)  |                       |  |   |   |                      |
| 아동특성         | <input type="checkbox"/> 저소득아동 <input type="checkbox"/> 학교밖아동 <input type="checkbox"/> 다문화아동 <input type="checkbox"/> 시설아동 <input type="checkbox"/> 장애아동 <input type="checkbox"/> 기타(한부모, 입양아동 등) |                       |  |   |   |                      |
| 아동친화영역       | <input type="checkbox"/> 놀이와 문화<br><input type="checkbox"/> 보건과 복지  |                       | <input type="checkbox"/> 참여와 존중<br><input type="checkbox"/> 교육환경 |   | <input type="checkbox"/> 안전과 보호<br><input checked="" type="checkbox"/> 가정환경 |                      |
|              |   |                       | 아동권리   | <input type="checkbox"/> 생존권 <input type="checkbox"/> 보호권<br><input checked="" type="checkbox"/> 발달권 <input type="checkbox"/> 참여권 |   |                      |
| 예산현황<br>(천원) | 연도별   | 2023년<br>(A)          | 2024년<br>(B)   | 증감액<br>[2023 대비 2024년<br>(B)-A]   | 증감율(%)<br>((B)-(A)) / (A) × 100   | 증감사유                 |
|              | 예산액   | 2,240<br>(추경최종 3,480) | 3,500  | 1,260   | 56.3  | 지원아동 증가              |
| 사업목적         | • 사회보장정보시스템과 경인지방우정청 우편시스템을 연계하여 민원인이 신청한 보육사업 결정사항에 대한 정보 제공   |                       |  |   |   |                      |
| 추진근거         | • 영유아보육법 시행규칙 제34조의7(비용지원 신청관련 정보의 고지)  |                       |  |   |   |                      |
| 사업내용         | • 민원인이 신청한 양육수당, 보육료 등 신규·변경 자격 책정건에 대한 우편물 발송하여 민원 처리결과 안내   |                       |  |   |   |                      |
| 성과평가         | 성과지표  | 산출기초                  |  | 단위  | 2023년 추진실적  | 2024년 추진목표           |
|              | 보육자격 안내문 발송건수   | 통지서 발행건수              |  | 건   | 3,893   | 5,000                |
| 사업효과         | • 대상자에 대한 보육자격 통지의 효율성 및 신속성 확보   |                       |  |   |   |                      |

|              |   |  |  |   |   |                      |
|--------------|---|--|--|---|---|----------------------|
| (가정 56)      |   | 가정위탁아동 특별학습비   |  |   | 부서명(팀명)   | 팔달구 가정복지과<br>(가정복지팀) |
|              |   |  |  |   | 담당자(연락처)  | 임채연(7343)            |
| 사업구분         | <input type="checkbox"/> 신규사업 <input checked="" type="checkbox"/> 계속사업  |  | 사업유형   | <input checked="" type="checkbox"/> 직접 아동예산 <input type="checkbox"/> 부분 아동예산  |   |                      |
| 아동연령         | <input type="checkbox"/> 아동일반 <input type="checkbox"/> 영유아(0~6세) <input type="checkbox"/> 초등(7~12세) <input checked="" type="checkbox"/> 중·고등(13~18세)  |  |  |   |   |                      |
| 아동특성         | <input type="checkbox"/> 저소득아동 <input type="checkbox"/> 학교밖아동 <input type="checkbox"/> 다문화아동 <input checked="" type="checkbox"/> 시설아동 <input type="checkbox"/> 장애아동 <input checked="" type="checkbox"/> 기타(한부모, 입양아동 등) |  |  |   |   |                      |
| 아동친화영역       | <input type="checkbox"/> 놀이와 문화<br><input type="checkbox"/> 보건과 복지  |  | <input type="checkbox"/> 참여와 존중<br><input type="checkbox"/> 교육환경 |   | <input type="checkbox"/> 안전과 보호<br><input checked="" type="checkbox"/> 가정환경 |                      |
|              |   |  | 아동권리   | <input type="checkbox"/> 생존권 <input type="checkbox"/> 보호권<br><input checked="" type="checkbox"/> 발달권 <input type="checkbox"/> 참여권 |   |                      |
| 예산현황<br>(천원) | 연도별   | 2023년<br>(A)   | 2024년<br>(B)   | 증감액<br>[2023 대비 2024년<br>(B)-A]   | 증감율(%)<br>((B)-(A)) / (A) × 100   | 증감사유                 |
|              | 예산액   | 720  | 1,440  | 720   | 100   | 물가상승분 반영             |
| 사업목적         | • 방학기간 동안 가정위탁아동(중·고등학생)이 학습 능력 향상을 도모하고자 1인당 연2회 학원 수강료 지원   |  |  |   |   |                      |
| 추진근거         | • 아동복지법 제15조(보호조치)  |  |  |   |   |                      |
| 사업내용         | • 가정위탁아동 중 중·고등학생의 교육권을 보호하기 위해 여름·겨울방학 2회 학원 수강료 지원 (중학생 : 1회 16만원 / 고등학생 : 1회 20만원 지원)  |  |  |   |   |                      |
| 성과평가         | 성과지표  | 산출기초   |  | 단위  | 2023년 추진실적  | 2024년 추진목표           |
|              | 가정위탁아동 특별학습비 중학생 2명, 고등학생 2명  | 여름, 겨울방학 학원비 지원<br>· 중학생 2명 * 2회= 640천원<br>· 고등학생 2명 * 2회= 800천원 |  | 건   | 4   | 8                    |
| 사업효과         | • 학습활동에 필요한 교육비 지원을 통해 가정위탁부모의 경제적 부담해소 및 가정위탁아동의 학습능력 향상 도모  |  |  |   |   |                      |

|                           |   |                              |  |  |   |            |
|---------------------------|---|------------------------------|--|--|---|------------|
| (가정 57)                   |   | 부서명(팀명)                      |  | 영통구 가정복지과<br>(보육지원팀)   |   |            |
| 보육료 등 책정결과 통지문 발행(e-그린우편) |   | 담당자(연락처)                     |  | 정양원(8874)  |   |            |
| 사업구분                      | <input type="checkbox"/> 신규사업 <input checked="" type="checkbox"/> 계속사업  |                              | 사업유형   | <input type="checkbox"/> 직접 아동예산 <input checked="" type="checkbox"/> 부분 아동예산 |   |            |
| 아동연령                      | <input type="checkbox"/> 아동일반 <input checked="" type="checkbox"/> 영유아(0~6세) <input type="checkbox"/> 초등(7~12세) <input type="checkbox"/> 중·고등(13~18세)  |                              |  |  |   |            |
| 아동특성                      | <input type="checkbox"/> 저소득아동 <input type="checkbox"/> 학교밖아동 <input type="checkbox"/> 다문화아동 <input type="checkbox"/> 시설아동 <input type="checkbox"/> 장애아동 <input type="checkbox"/> 기타(한부모 등) |                              |  |  |   |            |
| 아동친화<br>영역                | <input type="checkbox"/> 놀이와 문화<br><input type="checkbox"/> 보건과 복지  |                              | <input type="checkbox"/> 참여와 존중<br><input type="checkbox"/> 교육환경 |  | <input type="checkbox"/> 안전과 보호<br><input checked="" type="checkbox"/> 가정환경 |            |
| 예산현황<br>(천원)              | 연도별   | 2023년<br>(A)                 | 2024년<br>(B)   | 증감액<br>[2023 대비 2024년<br>(B)-(A)]  | 증감율(%)<br>((B)-(A))/(A)×100   | 증감사유       |
|                           | 예산액   | 14,700                       | 12,050   | △2,650   | △18   | 보육 아동수 감소  |
| 사업목적                      | • 보육료 및 양육수당, 유아학비 등 각종 보육수당 신청자에게 결과 통지서를 발송하여 결과 통지 누수방지 및 신속한 민원 응대 서비스 실현   |                              |  |  |   |            |
| 추진근거                      | • 영유아보육법 시행규칙 제35조의 6   |                              |  |  |   |            |
| 사업내용                      | • 보육료 및 양육수당, 유아학비 등 각종 보육수당 신청자에게 결과 통지서를 우편발송   |                              |  |  |   |            |
| 성과평가                      | 성과지표  | 산출기초                         |  | 단위   | 2023년 추진실적  | 2024년 추진목표 |
|                           | 최종집행액   | 최종 집행액(%)<br>=(집행액/예산액)* 100 |  | %  | 60  | 100        |
| 사업효과                      | • 맞춤형보육 시행에 따라 늘어난 보육 담당 공무원의 업무 경감, 더 나아가 효율적 보육 서비스 제공  |                              |  |  |   |            |

